AZUBI GUIDE »

TIPPS & TRICKS FÜR DEINEN BERUFSSTART

2021/2022

IHK Schwarzwald Baar Heuberg

www.ausbildungsguide-sbh.de

B|BRAUN
SHARING EXPERTISE

YOUR TIME TO GROW

in der Ausbildung oder einem Studium
bei AESCULAP® in Tuttlingen

Für rund 250 Auszubildende bieten wir in 18 verschiedenen Ausbildungsberufen eine sichere Zukunft in der Medizintechnik. Innovativ, nachhaltig, technologisch, digital – wachse gemeinsam mit uns! www.bbraun.de/ausbildungaesculap

Aesculap AG | AESCULAP® – a B. Braun brand

AUSBILDUNG

Seite 4

Alle Infos rund um die Berufsausbildung

ADRESSEN

Seite 78

Welches Unternehmen bildet was aus?

FIRMENPORTRAITS

Seite 146

Ausbildungsbetriebe stellen sich vor

INHALT

INFORMIEREN

4

DUALE AUSBILDUNG
Zweigleisig in die Berufswelt. 04

IHK AKADEMIE
Die Berufsausbildung –das Funda-
ment für eine steile Karriere 06

KARRIERE MIT DER IHK AKADEMIE
Weiterbildung in der Ausbildung 08

BERUFSBILDUNGSMESSEN
in der Region 10

IHK-LEHRSTELLENBÖRSE
Speed-Dating im Onlineformat 12

STUDIUM PLUS
Kombination aus Berufsausbildung
und Studium. 14

ZERSPANUNGSTECHNIK
Zukunft durch Präzision. 18

BEWERBEN

20

WAS SICH UNTERNEHMEN WÜNSCHEN
Gefragte Kompetenzen 20

WARUM EIN PRAKTIKUM?
Interview mit Miriam Kammerer,
IHK-Referentin Bildung 22

BEWERBEN – ABER WIE?
Postalisch oder digital? 26

INS NETZ GEGANGEN
Chancen und Risiken von
sozialen Netzwerken. 30

DAS VORSTELLUNGSGESPRÄCH
Die richtige Vorbereitung. 32

AUSBILDUNG

34

IHK-AUSBILDUNGSBERATER
Informieren, Unterstützen, Beraten . . . 34

DIE AUSBILDUNG
Interview mit Alexander Fritz,
IHK-Bildungsberater. 36

GO.FOR.EUROPE
Ausbildung im Ausland 40

V(ERY) I(MPORTANT) P(APERS)?
Alle wichtigen Dokumente 42

VERSICHERUNGEN
für den besten Schutz. 44

UNTERSCHIEDLICHE SCHUL- UND AUSBILDUNGSFORMEN
im Vergleich 46

KARRIERE IN DER IT
Rosige Zukunftsaussichten
vorprogrammiert. 50

KARRIERE IM HANDEL
Ein großer Wirtschaftssektor 54

KARRIERE IM BEREICH E-COMMERCE
Interview mit Geschäftsführern der
Agentur workID new.media.design . . . 58

KARRIERE MACHEN IN DER GASTRONOMIE
Interview mit Tobias Maier,
Hotel Johanniterbad Rottweil. 60

DIE AZUBICARD
der IHK SBH 66

HILFE BEI DER AUSBILDUNG
ABH, IHK FOSA, VERA 68

HERAUSGEBER
IHK Schwarzwald-Baar-Heuberg
Romäusring 4 | 78050 Villingen-Schwenningen
Telefon: 07721 922-0
Fax: 07721 922-166
E-Mail: info@vs.ihk.de
www.schwarzwald-baar-heuberg.ihk.de

REDAKTION
Miriam Kammerer | IHK Schwarzwald-Baar-Heuberg

BILDQUELLEN
IHK Schwarzwald-Baar-Heuberg, Adobe Stock, firmeneigene Bilder (Firmenportraits), Marc Eich

AUFLAGE UND DATUM
5.000 Exemplare
15. Auflage I März 2021
Änderungen vorbehalten

GENDER DISCLAIMER
Ausschließlich zum Zweck der besseren Lesbarkeit wird auf die geschlechtsspezifische Schreibweise verzichtet. Alle personenbezogenen Bezeichnungen in dieser Broschüre sind somit geschlechtsneutral zu verstehen.

DIE DUALE AUSBILDUNG

Zweigleisig in die Berufswelt

IHK Schwarzwald Baar Heuberg

www.ihk-sbh.de

Nur einer von vielen Wegen in die Berufswelt ist die Ausbildung nach dem dualen System. Dieses Zwei-Säulen-Modell bietet eine optimale Umsetzung des Gelernten in die Praxis. Durch Berufsschule und praktische Arbeit im Betrieb, lernst du die Inhalte und Strukturen der verschiedenen Berufsfelder optimal und vielseitig kennen.

In Deutschland gibt es ca. 350 anerkannte Ausbildungsberufe und mit jedem dieser Berufszweige glänzende Möglichkeiten nach der Ausbildung aufzusteigen. Wie genau diese aussehen können, was die IHK dabei macht und wo du zu diesen Aufstiegsmöglichkeiten (auch schon während der Berufsausbildung) kommst, erfährst du in diesem Ausbildungsguide.

Aber was bringt mir die Duale Ausbildung?

In erster Linie eine Menge Berufserfahrung und Fachwissen, das du eben nur hast, wenn du im Betrieb lernst. Durch deine spezifische Ausbildung im Berufsschulunterricht und qualifizierte Ausbilder, bist du nach deiner Ausbildung ein Experte in deinem Gebiet – und in deinem Unternehmen.

Nicht zu vernachlässigen ist natürlich auch der Verdienst – in den Jahren deiner Ausbildung bekommst du bereits ein Ausbildungsgehalt, das sich mit jedem Jahr steigert.

Und was bringt die Ausbildung den Unternehmen?

Fachkräfte. Und zwar maßgeschneidert auf die Bedürfnisse der Unternehmen. Die Auszubildenden sind so natürlich goldwert, müssen nach dem Abschluss nicht weiter eingearbeitet werden und kennen sich bestens aus.

Was macht die IHK dabei?

Die Industrie- und Handelskammer betreut Betriebe und Auszubildende von Anfang an, sie wickelt alle vertraglichen Angelegenheiten ab, ist für die Prüfungsdurchführungen und -abnahmen zuständig und kümmert sich um die Ausbildungsverordnung. Ob für Azubis oder Unternehmen – gibt es Unklarheiten oder Streitigkeiten steht die IHK als Vermittler zur Seite.

IHK AKADEMIE

Die Berufsausbildung – das Fundament für eine steile Karriere

Mit der Berufsausbildung ist noch lange nicht Schluss – sie ist lediglich der erste Schritt in deinem Berufsleben und bietet den direkten Einstieg. Nach deinen praxisorientierten Anfängen weißt du wie der Hase läuft und kennst dich bestens aus.

Mit deinem Berufsschulabschluss und deiner Berufserfahrung stehen dir viele Wege offen. Möchtest du hoch hinaus und nach dem Fachwirt/Fachkaufmann/Meister noch den Betriebswirt machen? Bist du spezifisch interessiert und möchtest dich in gewissen Bereichen weiterbilden? All das ist möglich mit der IHK Akademie. Ob Seminare, Zertifikatslehrgänge oder Lehrgänge der Höheren Bildung – die IHK Akademie hat das passende Angebot für deinen beruflichen Erfolg.

Über 5000 Teilnehmende begrüßt die IHK jährlich. Du fragst dich, welche Wege sie dir ermöglichen kann? Beispielsweise kannst du nach deiner Ausbildung als Industriekauffrau den Fachwirt berufsbegleitend (1,5 Jahre) und anschließend den Betriebswirt in Vollzeit (Dauer: 6 Monate) absolvieren.

INFO

WEITERBILDUNG

Ein IHK-Abschluss der höheren Bildung als Form des Nachweises beruflicher Weiterbildung genießt bei Arbeitgebern ein hohes Ansehen. Gerade um sich punktuell weiterzubilden und spezifische Kenntnisse zu vertiefen, lohnen sich die Lehrgänge und Kurse, die berufsbegleitend oder in Vollzeit stattfinden.

Das IHK-Weiterbildungssystem

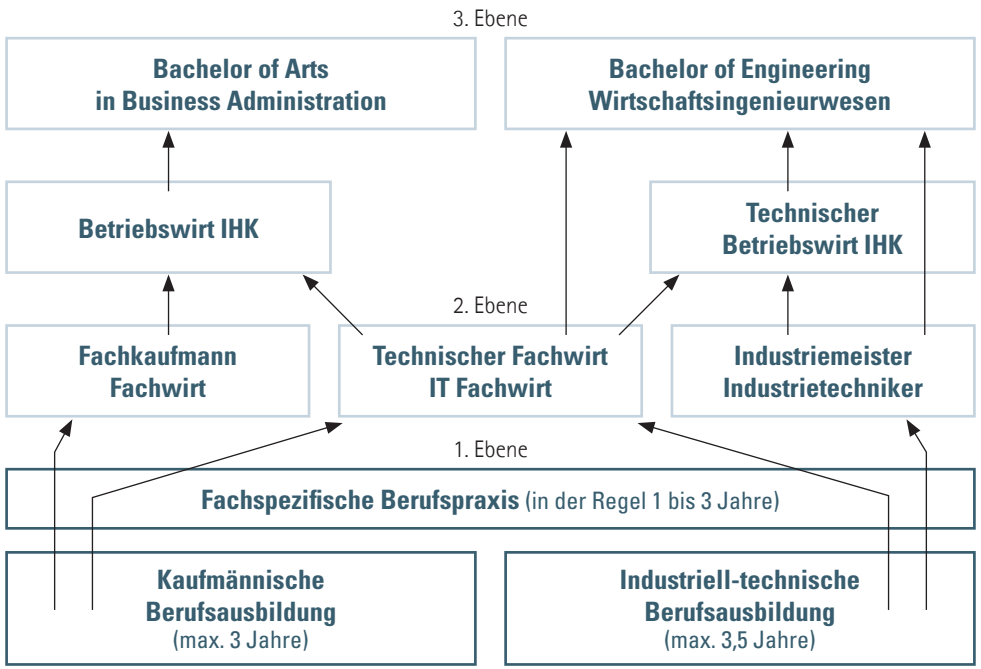

Der **Fachberater** ist der fachlich versierte Außenvertreter seiner Branche.

Der **Fachkaufmann** ist der Funktionsspezialist.

Der **Fachwirt** ist die kaufmännische Führungskraft innerhalb einer Branche.

Der **Industriemeister** ist eine qualifizierte industriell-technische Führungskraft.

Der **Fachmeister** ist in anderen Gewerben „Meister seines Faches".

Der **Technische Fachwirt** wirkt als Bindeglied an der Schnittstelle zwischen dem kaufmännischen und dem technischen Unternehmensbereich.

Der **Betriebswirt IHK** hat sich als Fachkaufmann oder Fachwirt bewährt und kann selbstständig Managementaufgaben übernehmen.

Der **Technische Betriebswirt IHK** hat sich als Industrie- oder Fachmeister, als Techniker oder Ingenieur bewährt und kann selbstständig Managementaufgaben übernehmen.

Der **Bachelor of Arts** in Business Administration (B. A.) ist ein staatlich anerkannter akademischer Abschluss.

Der **Bachelor of Engineering** (B. Eng.) ist ein staatlich anerkannter akademischer Abschluss.

INFORMIEREN

KARRIERE MIT DER IHK AKADEMIE

IHK Akademie
Schwarzwald-Baar-Heuberg

Einen Überblick über die verschiedenen Kurse und Lehrgänge kannst du dir ganz einfach mit dem Weiterbildungskatalog der IHK verschaffen. Ein Anruf unter 07721 922 214 genügt. Oder du schaust dich online um – alle Angebote sind nach Branchen sortiert:
www.ihkakademie-sbh.de

Die Azubi-Akademie der IHK bietet dir ein breitgefächertes Angebot an Seminaren, die dich bereits während deiner Ausbildung bestens auf das Berufsleben vorbereiten. Unsere langjährigen Dozenten vermitteln dir dabei jede Menge Praxiserfahrung.

In Seminaren wie „Knigge für Azubis", „Telefongespräche professionell führen" oder „Rhetorik und Kommunikation" erlernst du das nötige Fachwissen für den professionellen Kundenumgang. Weiterhin bieten wir dir Seminare zur Prüfungsvorbereitung an, damit du fit und sicher in die Prüfung starten kannst. Du hast Fragen dazu oder möchtest dich gerne beraten lassen? Nimm mit uns Kontakt auf.

Ansprechpartner Azubi-Akademie:
Weiterbildungsberater Andreas Westphal
Telefon: 07721 922 172
E-Mail: westphal@vs.ihk.de

Lohnt sich eine Weiterbildung überhaupt? Aber ja, meint Jennifer Benevento, Weiterbildungsberaterin der IHK Akademie.

"Mit uns an deiner Seite, hast du einen starken Partner im Bereich der Wissensvermittlung. Wir helfen dir dabei, deinen beruflichen Weg zu ebnen, beraten dich persönlich und individuell. Besonders im Bereich der Aufstiegsfortbildung stehen wir dir nach der Ausbildung mit Rat zur Seite und finden die passende Weiterbildung, um deine Karrierechancen auf dem Markt zu verbessern. Unser Team freut sich auf deinen Kontakt."

Kontakt:
Jennifer Benevento
Weiterbildungsberaterin – Höhere Bildung
Telefon: 07721 922 214
E-Mail: benevento@vs.ihk.de

INFORMIEREN

BERUFS-BILDUNGSMESSEN IN DER REGION

Aufgrund der Corona-Pandemie steht noch nicht fest, welche Berufsbildungsmessen in der Region stattfinden können. Beziehungsweise in welcher Form sie stattfinden können.

Deshalb stellt die IHK Schwarzwald-Baar-Heuberg die aktuellen Informationen und natürlich auch die Termine der Berufsbildungsmessen auf der Webseite des Ausbildungsguides zusammen.

INFO

www.ausbildungsguide-sbh.de

IHK-LEHRSTELLEN-BÖRSE

Speed-Dating im Onlineformat

Der Plan von deinem Traumjob steht, du bist hochmotiviert und bereit durchzustarten? Die großen Fragen sind nur noch: Wo werde ich meine Ausbildung absolvieren – welcher Betrieb bildet meinen Traumberuf überhaupt aus und gibt es noch freie Stellen? Um dich bei dieser Suche zu unterstützen, bietet die IHK die Lehrstellenbörse an.

Du gibst in die Suchleiste die gewünschte Berufsbezeichnung und deine Postleitzahl an und wählst aus, in welchem Umkreis du passende Angebote angezeigt bekommen möchtest und schon hast du eine Übersicht der Firmen, die freie Ausbildungsstellen anbieten.

Dazu wird dir noch ein Berufssteckbrief mit allen wichtigen Infos über den Ausbildungsberuf wie die zu vermittelnden Inhalte, die Ausbildungsdauer und natürlich die genauen Tätigkeiten angezeigt. Ein Blick hierein lohnt sich allemal: so kannst du nochmal deine Vorstellung mit den harten Fakten abgleichen.

Zu den Suchergebnissen der freien Ausbildungsstelle bekommst du in den meisten Fällen ein Stellenprofil der Firma, die die Stelle ausgeschrieben hat, mitgeliefert (inklusive Ansprechpartner und genaue Adresse).

In der Region Schwarzwald-Baar-Heuberg gibt es eine Menge Unternehmen, die Marktführer auf ihrem Gebiet sind – daher lohnt es sich auch im Falle der Berufsausbildung lokal zu bleiben. Um geeignete Praktikumsstellen zu finden, lohnt sich ein Blick in die IHK-Lehrstellenbörse ebenso, denn oft bieten genau die Ausbildungsbetriebe auch eine begrenzte Anzahl an Praktikumsstellen an. Am besten einfach kurz anrufen und nachfragen.

DER TALENT-CHECK

Welcher Beruf passt zu mir? Mach‘ den Talentcheck

INFO

www.ihk-lehrstellenboerse.de

INFORMIEREN

STUDIUM PLUS

Vor mehr als 18 Jahren startete das Erfolgskonzept StudiumPlus, eine einmalige Kombination aus Berufsausbildung und Studium.

Doch was genau ist das StudiumPlus?

Die IHK SBH, die Hochschule Furtwangen und mittlerweile über 50 Unternehmen der Region Schwarzwald-Baar-Heuberg bieten dir damit die Möglichkeit, den Abschluss der Berufsausbildung und zugleich einen Bachelorabschluss (in der entsprechenden Fachrichtung) innerhalb von 4,5 Jahren zu absolvieren.

Die ersten beiden Jahre werden zum großen Teil der Berufsausbildung gewidmet. Erste Lehrveranstaltungen finden zeitgleich bereits statt. Eine klassische Woche könnte demnach so aussehen: 1 Tag an der HFU, 1 Tag in der Berufsschule und 3 Tage im Betrieb. Nach diesen zwei Jahren hast du dann deinen Ausbildungsabschluss in der Tasche und das Hauptaugenmerk liegt auf dem Studium.

Studiert wird an der Hochschule Furtwangen – je nach Studiengang am Campus in Villingen-Schwenningen, Furtwangen oder Tuttlingen. Der große Unterschied zur klassischen Uni sind die kleineren Gruppen und die persönlichere, intensivere Betreuung an der HFU. Natürlich ist auch ein reger Kontakt zwischen Berufsschule und Ausbildungsbetrieb während der ganzen Zeit garantiert.

Das StudiumPlus hebt sich durch einige Vorteile ab, mit welchen die klassische Ausbildung und das angehängte Studium nicht mithalten kann:

- Du machst zwei Abschlüsse in 4,5 Jahren
- Dein Gehalt während der ganzen Zeit ist gesichert (das Studium wird so quasi durch dein Ausbildungsunternehmen finanziert)
- Du bindest dich schon früh an deinen Arbeitgeber, kannst Netzwerke aufbauen
- Deine Grundkenntnisse in der Arbeitswelt helfen dir, die erlernte Theorie im Studium besser zu verstehen und im Betrieb gleich anwenden zu können. Theorie und Praxis laufen also direkt zusammen.

Du siehst, es lohnt sich, das StudiumPlus näher anzusehen. Angefangen mit der Ausbildung zum Industriemechaniker (m/w/d) und einem Bachelor-Studium, kamen in den letzten Jahren weitere Ausbildungsberufe hinzu und das Angebot an den dazugehörigen Studiengängen wurde erweitert. Sogar im kaufmännischen Bereich kann man sich nun für die Möglichkeit des StudiumPlus entscheiden.

Voraussetzungen, um ein StudiumPlus beginnen zu können, sind Abitur oder Fachhochschulreife sowie ein Ausbildungsvertrag mit einem Unternehmen, das zu den Partnerunternehmen des StudiumPlus gehört. Damit bewirbt man sich dann bis spätestens zum 15. Juli bei der Hochschule Furtwangen.

Natürlich solltest du auch persönliche Voraussetzungen mitbringen, die zu dem jeweiligen Ausbildungsberuf und Studiengang passen. Mathematikfaule Wirtschaftsfreaks sind im mathematisch-technischen Softwareentwickler vermutlich nicht ganz so gut aufgehoben.

Folgende Kombinationen aus Ausbildung und Studium sind möglich:

- Industriemechaniker (m/w/d) und
  International Engineering (IEB)
  Maschinenbau & Mechatronik (MM)
  Medizintechnik – Klinische Technologien (MKT)
- Elektroniker für Geräte und Systeme (m/w/d) und
  Elektrotechnik in Anwendungen (ELA)
- Industriekaufleute (m/w/d) und
  International Engineering (IEB)
- Mechatroniker (m/w/d) und
  Mechatronik & Digitale Produktion (MDP)
- Zerspanungsmechaniker (m/w/d) und
  Werkstoff- und Fertigungstechnik (WFT)
- Mathematisch-technischer Software-
  entwickler (MATSE) (m/w/d) und
  Allgemeine Informatik (AIN)

Fragen zum StudiumPlus?

Kontakt:
Alexander Fritz
IHK Schwarzwald-Baar Heuberg
Telefon: 07721 922132
E-Mail: fritz@vs.ihk.de

INFO

KAUFMÄNNISCH

Seit dem Sommer 2020 kommen auch kaufmännisch-versierte Auszubildende auf ihre Kosten. Das StudiumPlus für Industriekaufleute ermöglicht durch den Studiengang International Engineering viele Möglichkeiten, um im globalen Arbeitsmarkt durchzustarten. Mit dem kaufmännischen Hintergrund und dem technischen Know-How, bist du mit deinen interkulturellen Kompetenzen nach deinem Abschluss sicher sehr gefragt auf dem Arbeitsmarkt.

INFO

MATSE

Der mathematisch-technische Softwareentwickler wird seit Sommer 2019 auch als StudiumPlus (Studiengang Allgemeine Informatik) angeboten. Durch die fortschreitende technische Entwicklung werden immer mehr Spezialisten benötigt, die firmenspezifische Softwares programmieren. Um nachhaltig erfolgreich auf deinem Gebiet zu sein, sind Grundvoraussetzungen, die du mitbringen solltest, technisches Verständnis und mathematisches Interesse.

INFORMIEREN

ZERSPANUNGSTECHNIK

Zukunft durch Präzision

Metall ist der am häufigsten genutzte Werkstoff der Welt. Seit über 5000 Jahren bearbeiten Menschen Metall zu unterschiedlichsten Zwecken. Heute sind Teile aus diesem Material allgegenwärtig: Sie sorgen dafür, dass unsere Autos, Laptops und Smartphones funktionieren und fliegen sogar zum Mars!

Dank präziser Technik ist es möglich, aus unterschiedlichsten metallischen Werkstoffen Präzisionsdrehteile in allen Größen und Formen herzustellen, von winzigen Schrauben und Wellen bis hin zu komplexen Baugruppen.

Präzision ist Expertensache – wir bilden aus!

In der Zerspanungstechnik beschäftigen wir uns mit Teilen aus Metall, die sehr präzise gefertigt sein müssen, um in den Geräten, Robotern, Maschinen und Anlagen, in denen sie verbaut sind, richtig zu funktionieren. Zerspanungstechnik findet also in vielen verschiedenen Bereichen Anwendung. Um diese Teile so präzise herzustellen, brauchen wir natürlich Experten. Aber Experten fallen nicht vom Himmel, das wissen wir. Deshalb bilden wir sie aus!

Zerspanungstechnik: unverzichtbar für uns alle.

Zukunft

Innovation

Sicherheit

Mobilität

Zerspanungsmechaniker/in

„Als Zerspanungsmechaniker bin ich dafür verantwortlich, dass die Präzision stimmt. Das bedeutet, auch kleine Teile so zuverlässig zu fertigen, dass sie sicher funktionieren. Zum Beispiel ein Teil, das den Airbag innerhalb von Sekundenbruchteilen auslöst. Wenn das nicht funktioniert, müssen Millionen Autos zurück in die Werkstatt. Der Beruf des Zerspanungsmechanikers wird nie langweilig, denn die Welt der Technik steht niemals still und entwickelt sich jeden Tag weiter! Wer weiß, vielleicht stellen wir übermorgen unsere Präzisionsteile mit 3D-Druckern her?"

Klaas T., Zerspanungsmechaniker

Fachkraft für Metalltechnik

„Die Ausbildung ist eine Investition in meine Zukunft – und da will ich anpacken und immer wieder Neues lernen. Als Fachkraft für Metalltechnik steht praktisches Arbeiten im Fokus und ich trage die Verantwortung dafür, dass die Produktion läuft. Auch wenn die Schulnoten nicht die besten sind, kann man sich mit dieser zweijährigen Ausbildung super weiterentwickeln und hat sehr gute Chancen auf dem Arbeitsmarkt, denn Fachkräfte sind immer gefragt!"

Stefan R., Fachkraft für Metalltechnik, Fachrichtung Zerspanungstechnik

Ausgezeichnete Ausbildung

Viele Unternehmen der GVD (Gemeinnützige Vereinigung der Drehteilehersteller e.V.) haben sich dazu verpflichtet, die Ausbildung im Bereich der Zerspanung besonders fair und erfolgreich zu gestalten. Ihr erkennt diese Unternehmen am Qualitätssiegel Ausgezeichnete Ausbildung.

- Ausbildung durch qualifizierte Ausbilder/-innen
- Übernahmegarantien
- Exzellente Aufstiegschancen
- Faire Ausbildungsvergütung
- Fairer Umgang

zukunft-zerspanungstechnik.de

Interessiert?

Alle Infos zu Ausbildungen 2021 und ausbildenden Unternehmen findet ihr hier:

Mehr Infos:
chancen.zukunft-zerspanungstechnik.de

AUSGEZEICHNETE AUSBILDUNG
Eine Initiative der GVD

WAS SICH UNTERNEHMEN WÜNSCHEN

Bei der Suche nach dem perfekten Ausbildungsplatz geht es zwar in erster Linie darum, was du möchtest – die Gegenseite möchte aber auch bedacht werden. Es gibt einige Dinge, die Unternehmen von ihren Azubis erwarten. Diese Erwartungen kann man grob in drei Kategorien einteilen.

1. Fachliche Kompetenzen

Keine Frage: Früher oder später zählen deine Fähigkeiten, den angestrebten Beruf auch ausüben zu können. Als Berufsanfänger erwartet zwar kein Unternehmer von dir, dass du fachlich schon mit den langjährigen Mitarbeitern mithalten kannst, gewisse Grundkenntnisse in deinem Fach sind aber von Vorteil.

2. Persönliche Kompetenzen

Das sind die Dinge, die dich als Person ausmachen. Bist du zuverlässig und gewissenhaft? Oder erfinderisch und mutig? Sehr gut – denn deine ganz persönliche Kombination aus diesen Eigenschaften beschreiben dich als Menschen. Auch dem Unternehmen, für das du arbeiten wirst, sind diese Attribute wichtig. Und auch hier passen deine Eigenschaften vielleicht eher zu dem einen, als zu dem anderen Betrieb.

3. Soziale Kompetenzen

Teamarbeit, Freundlichkeit und höfliches Auftreten – diese Eigenschaften zählen zu der dritten Kategorie: den sozialen Kompetenzen. Vor allem wenn mit anderen Menschen, Kunden oder Kollegen, gearbeitet wird, freuen sich Arbeitgeber, wenn ihre Mitarbeiter empathisch sind und ihre sozialen Eigenschaften gut einzusetzen wissen.

Bei allem aber gilt – jeder Mensch hat Schwächen. Die Kombination aus unseren Eigenschaften machen uns aus und deshalb ist keiner von uns besser oder schlechter.

BEWERBEN

WARUM EIN PRAKTIKUM?

Interview mit Miriam Kammerer, IHK-Referentin Bildung

Zunächst eine der entscheidenden Fragen: Warum sind Praktika so wichtig?

Sie dienen insbesondere der Berufsorientierung. Durch ein Praktikum kann ich herausfinden, was für Vorlieben und Stärken ich habe und kann Unternehmen genauer kennenlernen. Beide Seiten können feststellen, dass es zueinander passt – auf diesem Weg kommen viele Ausbildungsverhältnisse zustande. Gerade in diesem Jahr sieht man, dass die Praktika gefehlt haben, weil durch Corona nur ganz wenige Betriebe überhaupt etwas in diese Richtung anbieten konnten. Dies hat dann teilweise das Zustandekommen des Ausbildungsverhältnisses schwieriger gemacht. Andererseits kann ich durch ein Praktikum aber auch feststellen, dass ein Bereich gar nichts für mich ist.

Und so ein Praktikum gibt auch Einblick in den kommenden Lebensabschnitt, oder?

Ja, auf jeden Fall! Es ist ja so, dass die Schule ein komplett anderes Umfeld ist als ein Betrieb. Und außerdem sagt der Name eines Berufs oftmals noch gar nichts aus über die vielen Tätigkeiten. Es ist also auf jeden Fall von Vorteil, mal in einen Betrieb reinzuschnuppern und zu schauen, wie sieht es da eigentlich in der Praxis aus. Es gibt auch noch viele Vorurteile. Gerade im gewerblichen Bereich, wenn es um das Arbeiten an einer Maschine geht, denken viele, dass man sich hier schmutzig macht – dabei kann festgestellt werden, dass in so einem Betrieb alles hochmodern gestaltet ist und vieles bereits digital gesteuert wird. Ein Praktikum kann also oftmals solche Vorurteile abbauen.

Angenommen ich habe ein Berufsfeld oder eine Firma im Blick, für die ich mich interessiere. Wie sollte ich nun vorgehen?

Es gibt unterschiedliche Möglichkeiten. Man kann einfach mal auf die Internetseite der Firma gehen und schauen, ob es Ausschreibungen im Bereich Praktika gibt. Dann kann man sich dort bewerben – das ist oft über ein digitales Stellenportal möglich. Es ist aber natürlich auch möglich, das Unternehmen direkt telefonisch zu kontaktieren, beispielsweise über die Personalleitung. Oder man geht zu einer Jobmesse, sofern diese wieder stattfinden. Dort kann ebenfalls der direkte Kontakt hergestellt werden.

Welche rechtlichen Rahmenbedingungen müssen bei einem Praktikum beachtet werden?

Da kommt es auf die Art des Praktikums an. Geht es um ein Schüler-Pflichtpraktikum wie BOGY oder BORS sind die Versicherungsangelegenheiten bereits über die Schulen geregelt. Eltern und Schüler können aber darauf achten, dass das Jugendarbeitsschutzgesetz und das Arbeitszeitgesetz eingehalten werden. Wenn man merkt, dass da irgendetwas nicht passt, sollte man sich dagegen wehren. Beispielsweise, wenn sechs Stunden am Stück ohne Pause gearbeitet werden muss oder mehr als zehn Stunden am Tag. Bei einem freiwilligen Praktikum gibt es die Möglichkeit, einen Vertrag zu schließen. Das ist zwar keine Pflicht,

aber viele Betriebe machen das. Das ist durchaus von Vorteil, um beispielsweise die Arbeitszeiten, Unfallschutz und Haftungsfragen zu regeln.

Muss ich für mein Praktikum bezahlt werden?

Nein. Oft wird ein Praktikum, vor allem wenn es sich um ein Schülerpraktikum handelt, gar nicht vergütet – es gibt also keine Pflicht für einen Mindestlohn. Auch so etwas kann über einen Vertrag geregelt werden. Bei einem Praktikum zu einem späteren Zeitpunkt oder einem längeren Praktikum kann man eine Bezahlung aber durchaus ansprechen.

Was sollte darüber hinaus noch vor einem Praktikum besprochen werden?

Neben den Arbeitszeiten sollten auch der Arbeitsbeginn und das Arbeitsende sowie die Dauer des Praktikums geklärt sein. Ich würde im Voraus schon nach Aufgaben während des Praktikums fragen. Beispielsweise, welche Abteilungen ich kennenlerne und wo ich eingesetzt werde.

Und wie stelle ich sicher, dass ich nachher nicht nur zum Kaffeekochen herhalten muss?

Eigentlich kann man beim Vorstellungsgespräch schon erkennen, in welche Richtung es bei dem Praktikum geht. Wenn es eine vertragliche Grundlage und einen genauen Ablaufplan für das Praktikum gibt, kann man eigentlich davon ausgehen, dass es läuft. Eine 100%ige Sicherheit wird man im Vorfeld nicht kriegen, aber je klarer im Vorfeld geklärt ist, was die Aufgaben sind, umso wahrscheinlicher ist es, dass man nicht nur zum Kaffeekochen herhalten muss. Aus meiner Sicht wird das Klischee aber immer seltener erfüllt. Für die Betriebe ist so ein Praktikum auch eine Möglichkeit, Werbung in eigener Sache zu machen und dringend benötigte Fachkräfte zu rekrutieren.

Wie eigne ich mir am besten einen Knigge für das Praktikum an? Was ist hier wichtig?

Eine gewisse Höflichkeit und die passenden Umgangsformen sind natürlich wichtig – die Klassiker wären hier Grüßen, „bitte" und „danke" sagen. Sicherlich ist auch ein gepflegtes Erscheinungsbild ganz wichtig. Ein Praktikant muss jetzt nicht im Anzug erscheinen, aber man sollte im Vorfeld schauen, wie die Firmenkultur aussieht und sich hier entsprechend anpassen. Saubere Kleidung ist das A und O. Beim Praktikum ist zudem wichtig, nicht schüchtern zu sein, sondern nachzufragen, wenn etwas unklar ist oder geklärt werden muss.

Ist es sinnvoll, sich ein Zeugnis ausstellen zu lassen?

Auf jeden Fall! Selbst für ein Tagespraktikum wäre es gut, sich etwas ausstellen zu lassen. Das ist für den Lebenslauf wichtig und zeigt, in welchen Feldern man bereits Interesse gezeigt hat. Und für alle längeren Praktika ohnehin. Da sollte dann drinstehen, was die Tätigkeiten waren und in welche Bereiche man Einblick erhalten hat. Das kann bei späteren Bewerbungen um einen Ausbildungsplatz sehr hilfreich sein.

INFO

Weitere Tipps findest du unter
www.ausbildungsguide-sbh.de/praktikum

BEWERBEN

BEWERBEN – ABER WIE?

INFO

KLASSISCHE BEWERBUNG

1) Deckblatt
2) Anschreiben/ Motivationsschreiben
3) Lebenslauf
4) Zeugnisse
5) Anhang

Es gibt Unmengen an Tipps für die richtige Bewerbung, vermutlich wird dir das Thema auch nicht neu sein. Daher gibt es hier nochmal die wichtigsten Tipps kurz zusammengefasst. Für mehr Informationen zu den einzelnen Punkten, findest du viele nützliche Hilfen und Ratschläge im Internet.

Aufbau der Bewerbung

In den meisten Fällen rechnet der künftige mögliche Arbeitgeber mit einer klassischen Bewerbung. Es sei denn, in der Stellenanzeige ist etwas anderes gewünscht.

Postalisch oder digital?

In vielen Stellenanzeigen wird eine digitale Bewerbung ausdrücklich erwünscht – ist das so, dann schick deine Bewerbung auch digital. Das Unternehmen hat sich dabei etwas gedacht und möchte auf die klassische, ausgedruckte Art der Bewerbung verzichten. Falls in der Anzeige Postadressen vermerkt sind, kannst du deine Bewerbung natürlich auch verschicken. Ansonsten nutzen immer mehr Unternehmen auch Online-Formulare. So werden die Daten der Bewerber gleich vorsortiert und die Rückmeldung lässt nicht lange auf sich warten.

Solltest du keine Information finden, wie die Bewerbung gewünscht ist, ruf im Unternehmen an. Das zeigt gleich, dass du Interesse hast.

Professionell von Anfang an

Das erste, was Personaler von dir sehen, ist die Bewerbung – und online sieht man als erstes deine Email-Adresse. Verzichte daher auf Fantasienamen und unklare Bezeichnungen.

Deine Email-Adresse beinhaltet im besten Fall deinen Vor- und Nachnamen und die Anhänge deiner Bewerbung sind klar mit deren Inhalt benannt. Achte darauf, dass der Email nicht zu viele Dateien angehängt sind. Am besten, du erstellst für deine Bewerbung nur eine PDF und alle Dokumente in der richtigen Reihenfolge sind darin enthalten.

Im Email-Text nimmst du Bezug zur Stellenausschreibung und verweist auf deine Bewerbung im Anhang. Verwende zum Abschluss der Grußformel deinen vollständigen Namen und deine Kontaktdaten.

Die inneren Werte

Ganz entscheidend für den Erfolg deiner Bewerbung ist natürlich der Inhalt: Das Bild von dir auf dem **Deckblatt** sollte von einem professionellen Fotografen geschossen und bearbeitet worden sein, denn es ist der Eintritt zu deiner Bewerbung. Ein Fotograf weiß, worauf es ankommt und kennt die Anforderungen am besten.

Achte darauf, dass du das **Anschreiben** so persönlich wie möglich gestaltest. Nenne deinen Ansprechpartner beim Namen und zeig wahres Interesse. Nutze keine vorgefertigten Bewerbungen aus dem Internet, Personaler sind häufig mit allen Wassern gewaschen und kennen die Tricks. Mach dir die Mühe und schreibe sie, mithilfe deiner gesammelten Informationen und viel Motivation selbst – das beeindruckt am meisten.

Halte dich dabei kurz und beschränke das Anschreiben auf eine Seite. Personaler haben oft nicht viel Zeit und wollen die wesentlichen Informationen über dich schnell erfassen.

Dein **Lebenslauf** und die **Zeugnisse** sollten vollständig sein – falls nicht, überleg dir schon mal, was du im Gespräch dazu sagen wirst, denn Nachfragen zur Unvollständigkeit kommen bestimmt. Verweist du auf **Anhänge**, schau nochmal nach, ob diese auch wirklich dabei sind.

Achte unbedingt darauf, dass die Bewerbung keine Rechtschreibfehler enthält. Deine Eltern oder Freunde lesen sicher gern nochmal über den Text, denn ein zweites Augenpaar sieht oft nochmal ganz anders hin.

INFO

KURZ & KNAPP

Weitere Tipps zur Bewerbung und deren Inhalt findet ihr unter:
www.azubi-azubine.de/bewerbung
www.karrierebibel.de/bewerbung-ausbildung

BEWERBEN

INS NETZ GEGANGEN

INFO

KURZ & KNAPP

- **Passe, falls nötig, dein Profil auf den sozialen Netzwerken an.**
- **Checke deine Privatsphäre-Einstellungen.**
- **Google dich! Und schaue, auf welchen Seiten und Plattformen du gefunden wirst. Falls dir etwas davon unangenehm ist, dann kannst du dich an die im Impressum angegebenen Seitenbetreiber wenden und sie bitten, dein Bild oder deine Adresse von der Homepage zu nehmen.**

Deine Generation ist im World Wide Web Zuhause – mehr als jede Generation vorher. Gerade in den letzten Monaten waren soziale Netzwerke, Skype, Messengerdienste und andere technische Möglichkeiten, online mit anderen in Kontakt zu treten und vor allem zu bleiben, enorm wichtig. Große Teile unseres Lebens spielen sich vor Bildschirmen ab – aber eben nicht nur deines, auch die Unternehmer sind auf Instagram, Facebook & Co. aktiv.

Kaum zu glauben, aber ca. 60 % der Personaler checken erstmal Instagram und Facebook sobald sie eine Bewerbung in die Hände bekommen. Wenn einem dann direkt das Partyfoto mitsamt Dosenbier ins Auge sticht, macht das vielleicht nicht unbedingt den besten Eindruck.

Doch soziale Netzwerke sind nicht per se schlecht für dein Bewerbungsverfahren – sie bieten auch eine große Chance. Gestalte dein Profil ansprechend und positiv, das heißt nicht unbedingt steif und spießig. Zeige deine Mitgliedschaft im Verein, dein Ehrenamt oder deine Freizeitaktivitäten mit Freunden.

Schon oft gehört aber auch oft überhört sind die Privatsphäre-Einstellungen auf den verschiedenen Plattformen. Überprüfe unbedingt deine Angaben und stelle sicher, dass nur deine Kontakte die privaten Bilder sehen kann.

BEWERBEN

DAS VORSTELLUNGS-GESPRÄCH

Yes! Geschafft – die Einladung zum Vorstellungsgespräch kam ins Haus geflattert und du machst dir zwischen Aufregung und Freude tausende Gedanken, wie das Ganze nun ablaufen wird. Keine Sorge, du bist damit nicht allein.

Zuallererst heißt es: ruhig bleiben.

Es geht um deinen Job, deine Zukunft – aber sieh es positiv: Du hast nochmal eine große Chance, den oder die Personaler/-in von dir zu überzeugen und dich ins richtige Licht zu rücken. Also, nutze sie.

Vor dem Gespräch

Es gibt noch einige Dinge, die du vor deinem Vorstellungsgespräch erledigen solltest. Informiere dich über deinen potenziellen Arbeitgeber. Das heißt – schau dir die Homepage genau an, die Historie des Unternehmens, die Standorte, die Branche und die Kunden. So habt ihr eine ideale Basis für das weitere Gespräch. Schau dir außerdem auch den Ausbildungsberuf und die Ausbildungsinhalte nochmal an. So hast du im Hinterkopf, welche Themen und Aufgaben dich die nächsten Jahre erwarten könnten.

Wenn du dir diese Dinge nochmal gut durchgelesen hast, dann fällt dir vielleicht noch die ein oder andere Frage ein, die du während deines Vorstellungsgespräches stellen kannst – denn das solltest du unbedingt tun. Fragen zum Unternehmen, zur Branche oder konkret zu Ausbildung zeigen, dass du dich vorher informiert hast, dass du Interesse hast. Aber überlege dir gut, was du wissen möchtest – bei Dingen, die offensichtlich sind, solltest du dir deine Frage eher verkneifen.

Kenne dich.

Dein Lebenslauf, deine Stärken, deine Schwächen. All diese Dinge sind dir vermutlich bewusst. Rufe sie dir nochmal ins Gedächtnis und werde dir darüber klar, wo du stehst und wer du bist. So kannst du andere von dir überzeugen.

Am Tag des Gesprächs

Der große Tag ist da, du stehst vor deinem Kleiderschrank und überlegst fieberhaft, ob das Outfit nicht vielleicht doch zu overdressed ist. Das ist normal, du bist aufgeregt vor deinem womöglich ersten Vorstellungsgespräch.

Stelle dir dein Outfit schon einige Tage vor dem Gespräch zusammen. Frage Freunde, Eltern oder Bekannte, die in ähnlichen Berufen arbeiten, welcher Kleidungsstil in deiner Branche angemessen ist. Auch im Internet findest du viele Informationen dazu. Ein Anzug ist beispielsweise in Berufsfeldern wie dem Bankenwesen zu empfehlen – in handwerklichen Berufen reicht dagegen oft ein Hemd oder eine Bluse. Außerdem gilt: sei pünktlich – plane Staus oder andere möglichen Verzögerungen ein und sei lieber ein paar Minuten vorher da. Die kannst du dann beispielsweise noch für einen kleinen Spaziergang nutzen, um nochmal tief durchzuatmen.

Das Vorstellungsgespräch

Viele Vorstellungsgespräche laufen nach einem gewissen Schema ab. Du kannst dich zwar ungefähr daran orientieren, sei aber nicht verunsichert, falls es bei dir anders läuft und werte es nicht als schlechtes Zeichen. Jedes Unternehmen und jeder Personaler hat seinen eigenen Plan.

INFO

DER ABLAUF EINES VORSTELLUNGSGESPRÄCHS

- **1. Begrüßung / Small-Talk**
- **2. Kennenlernen des Bewerbers**
  Oft mit der Aufforderung verbunden, über sich zu erzählen. Es geht dabei um die bisherige Ausbildung (schulisch, beruflich), Erfahrungen und deine Persönlichkeit
- **3. Der Arbeitgeber präsentiert sich**
- **4. Rückfragen (beidseitig)**

AUSBILDUNG

DIE AUSBILDUNGS-BERATER

Jürgen Jani
Handel, Banken, Versicherungen
jani@vs.ihk.de
Telefon: 07721 922-124

Petra Fritz
Spedition, IT, Dienstleistungen
fritzp@vs.ihk.de
Telefon: 07721 922-154

Alexander Fritz
Industrieunternehmen
fritz@vs.ihk.de
Telefon: 07721 922-132

Klaus Ringgenburger
Gastronomie, Dienstleistungen
ringgenburger@vs.ihk.de
Telefon: 07721 922-191

Wie läuft das genau mit der Ausbildung? Wann sind meine Prüfungen? Und darf mich mein Chef wirklich zum Sonntagsdienst einteilen? Diese und viele andere Fragen rund um deine Ausbildung, können am besten die Ausbildungsberater der IHK Schwarzwald-Baar-Heuberg beantworten.

Vor, während und nach der Berufsausbildung stehen sie euch mit Rat und Tat zur Seite und helfen bei Problemen oder Schwierigkeiten.

Jürgen Jani, Petra Fritz, Alexander Fritz, Klaus Ringgenburger

INFO

5

THEMENSCHWERPUNKTE

- Rechte und Pflichten aus dem Ausbildungsvertrag
- Fragen zum Jugendarbeitsschutz
- Zwischen- und Abschlussprüfungen
- Weiterbildungsmöglichkeiten
- Schwierigkeiten im Betrieb und in der Berufsschule

DIE AUSBILDUNG

Interview mit Alexander Fritz, IHK-Bildungsberater

Gleich zu Beginn: Wie ist eine Ausbildung grundsätzlich aufgebaut?

Es handelt sich um eine duale Ausbildung. Im Durchschnitt gibt es hier anderthalb Tage Berufsschule und 3,5 Tage ist man im Betrieb. In manchen Ausbildungsberufen gibt es auch drei Wochen am Stück Blockunterricht, bevor es wieder längere Zeit in den Betrieb geht.

Wenn ich noch in der Entscheidungsfindung zwischen Studium und Ausbildung stehe – welche Vorteile bietet mir eine Ausbildung?

Meine persönliche Meinung: Man hat mit der Ausbildung erstmal ein Fundament, auf dem man aufbauen kann. Das sagen auch die Betriebe. Das Allerbeste ist zunächst eine fundierte Ausbildung, später ein Studium und dann ist es in der Praxis möglich, mit den Facharbeitern dieselbe Sprache zu sprechen, wenn man den Beruf selbst erlernt hat. Finanziell hat man da ebenfalls Vorteile. Der Auszubildende erhält gleich eine Vergütung und kann anschließend seinen Meister machen – während der Student zunächst nichts verdient. Eine Studie besagt, dass der Student den klassischen Auszubildenden erst im 58. Lebensjahr finanziell einholt. In der Baubranche, diese Erfahrung hat die Firma Storz gemacht, sieht es sogar so aus, dass der Akademiker den Facharbeiter finanziell überhaupt nie einholt.

In welchen Berufen gibt es derzeit eine starke Nachfrage?

Der beliebteste Beruf ist weiterhin Industriekaufmann/-frau. Stark nachgefragt von den jungen Leuten ist der Mediengestalter aber auch der Mechatroniker. Wenn wir uns jetzt die Betriebe anschauen – da gibt es einige, die ihre Ausbildungsplätze besetzen wollen und es nicht können. Ein klassisches Beispiel ist hier der Zerspanungsmechaniker. Hier gibt es zu wenig geeignete Bewerber.

Wie finde ich am besten einen Ausbildungsplatz? Und wie erhöhe ich die Chancen genommen zu werden?

Wichtig ist bei der Suche, sich zunächst zu orientieren: Welchen Beruf möchte ich lernen, warum möchte ich den lernen, passt das zu meinen Fähigkeiten, Stärken und Talenten?

Ich würde dann immer raten, sich bei der Agentur für Arbeit als Ausbildungsplatzsuchender registrieren zu lassen. Die IHK bietet zudem eine Lehrstellenbörse im Internet, in der man fündig werden kann (ihk-lehrstellenboerse.de) oder natürlich hier im Ausbildungsguide, der ebenfalls digital im Internet zu finden ist (ausbildungsguide-sbh.de). Eine Möglichkeit sind darüber hinaus Bildungsmessen, die aufgrund von Corona derzeit ja spärlich virtuell stattfinden.

Und wenn ich dann eine Firma im Blick habe?

Dann nicht gleich eine Bewerbung losschicken, sondern sich erst über die Firma informieren. Am besten zunächst auf die Internetseite gehen und schauen, was das Unternehmen zu bieten hat. Wichtig ist anschließend eine möglichst individuelle Bewerbung.

Macht es Sinn, dort zunächst nach einem Praktikum zu fragen?

Absolut! 80 Prozent aller Auszubildenden haben im selben Betrieb vorher ein Praktikum gemacht. Und selbst, wenn es in dieser Firma nicht klappt, kann man sich mit einem Praktikum ganz anders bewerben. Damit zeigt man dem Unternehmen: „Ich habe ein Praktikum gemacht und weiß, dass das genau mein Ding ist!"

Wie sind die jeweiligen Ausbildungen dann geregelt?

Für jeden Beruf gibt es eine Ausbildungsverordnung. Neben der Berufsbezeichnung regelt diese Ausbil-

dungsverordnung dann die Regelausbildungsdauer, das Berufsbild, die Anforderungen an die Prüfung und es gibt eine sachliche und zeitliche Gliederung mit den Mindestinhalten. Diese Ausbildungsverordnung regelt also die Inhalte der Ausbildung.

Was gibt es vor dem Beginn einer Ausbildung alles zu beachten?

So eine Ausbildung ist ein neuer Lebensabschnitt. Da geht es zunächst auch um organisatorische Dinge: Man braucht ein Konto, muss sich bei der Krankenkasse registrieren lassen und Minderjährige müssen sich einer ärztlichen Erstuntersuchung unterziehen.

Und wie sehen die Spielregeln in einer Ausbildung aus? Worauf kommt es an, was kommt auf mich zu?

Ausbildung ist eine ganz andere Welt als Schule. Dort war man gewohnt, mehr zu „konsumieren", der Lehrer hat einem oftmals vorgegeben, was zu tun ist. Im Betrieb hat man es dann aber plötzlich abhängig von der Auftragslage möglicherweise mit Zeitdruck zu tun. Da muss man sich dann auch an gewisse Spielregeln halten. Da stellen wir fest, dass manche junge Menschen grundlegende Spielregeln nicht draufhaben. Da geht es auch darum, andere zu grüßen, die Türe aufzuhalten und nicht zuerst in den Fahrstuhl zu gehen. Als IHK bieten wir hierfür übrigens Azubi-Kniggekurse an. Man muss sich außerdem darauf einstellen, dass man in der Regel einen 8-Stunden-Tag hat, das sind Schüler oft nicht gewohnt. Es ist also eine gewisse Umstellung. Aber dafür bekommt man ja eine Ausbildungsvergütung, eine Ausbildung ist außerdem abwechslungsreich, weil man nicht nur in die Schule ist, sondern ebenso in den Betrieb geht.

Welche Rechte und Pflichten habe ich als Auszubildender?

Zunächst hat man als Azubi natürlich das Recht, ausgebildet zu werden – der Betrieb muss also die Fertigkeiten und Kenntnisse, die in einer Ausbildungsverordnung stehen, vermitteln. Das ist elementar. Als Auszubildender hat man jedoch ebenfalls die Pflicht, sich zu bemühen, den Beruf zu erlernen. Das heißt insbesondere: Wenn etwas unklar ist, nachfragen und mit dem Ausbilder im Dialog bleiben.

Welche Möglichkeiten habe ich, wenn es mal zu Problemen zwischen Azubi und Unternehmen oder Berufsschule kommen sollte?

Am besten wäre, zunächst zu probieren, das selbst zu regeln. Als Tipp: Einfach mal aufschreiben, was einem gefällt und was positiv ist und dann auf der anderen Seite notieren, über welche Themen mit dem Ausbilder in Ruhe geredet werden sollte. Wenn das nicht klappt, gibt es möglicherweise in dem Unternehmen einen Betriebsrat oder eine Auszubildendenvertretung, die einen unterstützt. Und wenn das auch nicht funktioniert, kann man zur IHK kommen. Wir geben dann zunächst die Hilfe zur Selbsthilfe und schauen, wie das Problem angegangen werden kann.

Mit der Modernisierung des Berufsbildungsgesetzes (BBiG) gibt es in der Ausbildung ab dem 1. Januar 2020 einige Neuerungen. Hier gibt es neue Fortbildungsstufen, die deutlich machen sollen, dass berufliche und akademische Ausbildung gleichwertige Chancen bieten. Was hat es damit auf sich?

Wenn man die Meisterprüfung besteht, ist man weiterhin Meister, kann jedoch auch die Zusatzbezeichnung „Bachelor Professional" verwenden. Das gleiche gilt zum Beispiel für Fachwirte. Bei einer weiteren Fortbildung, beispielsweise zum Betriebswirt, erhält man dann den Titel „Master Professional". Das kennt man ja schon vom Studium. Wir leben in einer globalisierten Welt, da sind englische und einheitliche Bezeichnungen wichtig. Wenn man ins Ausland geht oder einen Auslandsaufenthalt hat, kann man dort etwas mit der Bezeichnung anfangen.

Gibt es auch die Möglichkeit, eine Teilzeitausbildung zu absolvieren?

Ja, die gab es zwar schon vor der Änderung des BBiG, damals war es jedoch notwendig, einen berechtigten Grund anzugeben – zum Beispiel als Alleinerziehender oder wenn man kranke oder behinderte Familienmitglieder betreuen musste. Das hat sich jetzt geändert, einen Grund muss es nicht mehr geben. In der Praxis wird die Teilzeitausbildung aber vermutlich weiterhin nur dort gemacht, wo es angebracht ist.

Welche weiteren Änderungen gibt es im BBiG?

Für die Azubis gab es da zwei weitere Regelungen, die von Vorteil sind. Auch erwachsene Auszubildende kommen nun in den Genuss nach einem Berufsschultag mit mehr als fünf Unterrichtsstunden von der betrieblichen Ausbildung freigestellt zu werden. Zukünftig wird, das gab es früher ebenfalls nur für die Minderjährigen, jeder am Tag vor der schriftlichen Abschlussprüfung freigestellt. Geregelt wurde auch das Thema Mindestausbildungsvergütung, die jetzt bei 515 Euro beginnt und pro Ausbildungsjahr steigt. Das betrifft aber nur die Branchen, die nicht tarifgebunden sind. Weil die Betriebe zu 90 Prozent einem Tarif zugeordnet werden können, betrifft uns das eigentlich kaum. Dort orientiert sich die Bezahlung weiterhin an dem Tarif.

AUSBILDUNG

GO.FOR.EUROPE

Ausbildung im Ausland

Ich bin mal kurz weg!

Paella im andalusischen Restaurant zubereiten und das in der Ausbildung? Geht das?

Mit dem Programm Go for Europe hast du als Azubi die Möglichkeit, einen Teil deiner Ausbildung im Ausland zu absolvieren. Vier Wochen werden dabei im Frühjahr oder Herbst als Auslandspraktikum verbracht. Die erste Woche steht ein Sprachkurs auf dem Programm, die drei anschließenden Wochen arbeitest du richtig im Betrieb mit. Du sammelst nicht nur einmalige Erfahrungen, sondern stärkst gleichzeitig deine Fremdsprachenkenntnisse sowie deine interkulturellen Kompetenzen. Ein solcher Auslandsaufenthalt macht sich auch gut im Lebenslauf – zukünftige Arbeitgeber sehen gleich, dass du schon in deiner Berufsausbildung engagiert, lernbereit und offen für Neues warst.

Natürlich bleibt dein Ausbildungsverhältnis während dieser Zeit bestehen, auch dein Gehalt bekommst du weiterhin. Die Reise- und Aufenthaltskosten werden durch das EU-Berufsbildungsprogramm „Erasmus + Berufsbildung" bezuschusst – du musst also nicht alle Kosten selbst tragen.

Neugierig geworden?

Ob es in deinem Beruf auch möglich ist, am Go-for-Europe-Programm teilzunehmen und viele weitere Informationen über das Programm erhältst du unter www.goforeurope.de oder in der Servicestelle der IHK Konstanz.

Ansprechpartnerin:
Verena König
07531 2860-157
verena.koenig@konstanz.ihk.de

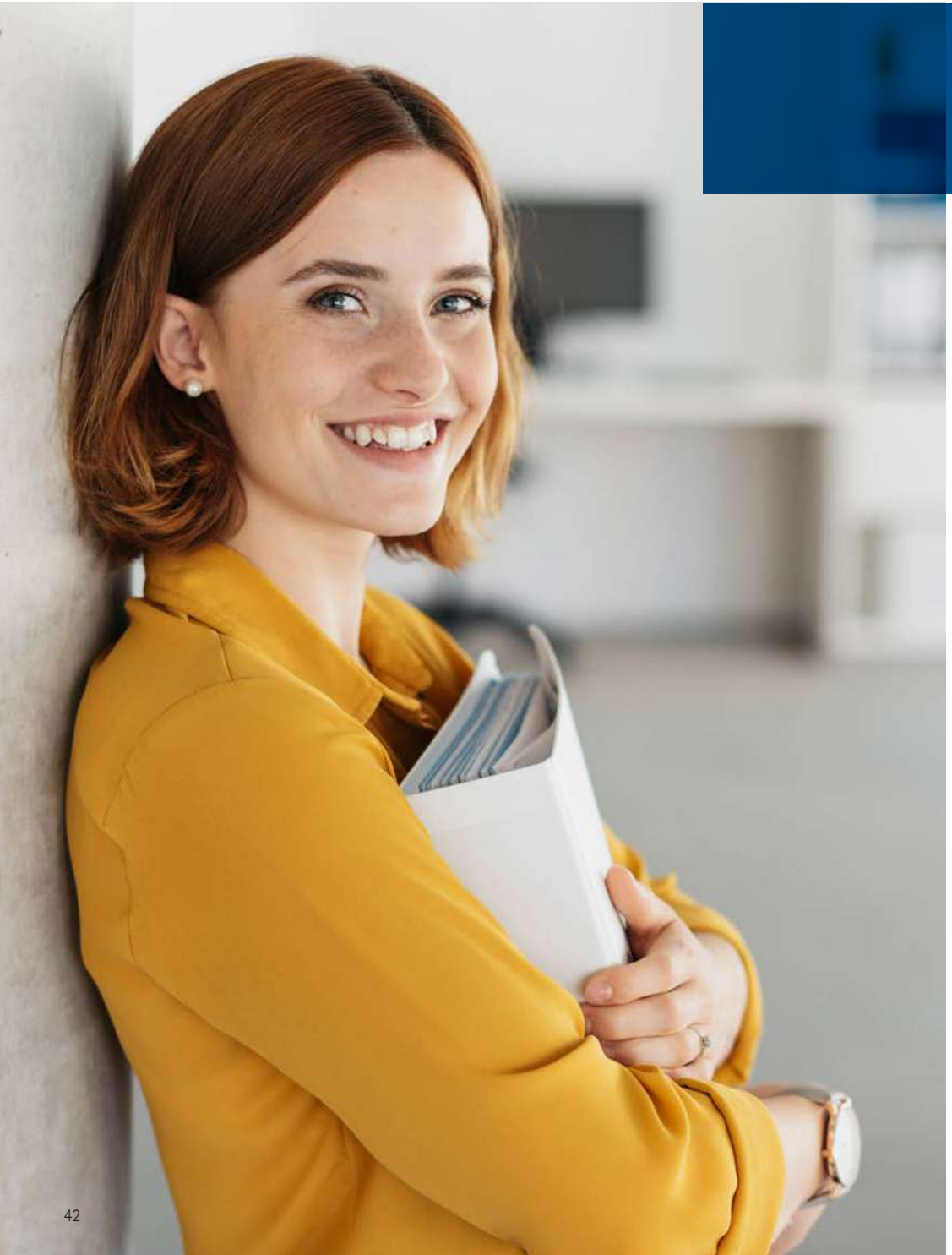

V(ERY) I(MPORTANT) P(APERS)?

Manchmal fällt es schwer, wichtige von unwichtigen Dingen zu unterscheiden – oft fehlt auch die Zeit akkurat zu sortieren, was nun welchen Bereich betrifft. Doch jeder sollte sich die Mühe machen und einen Ordner anlegen, in dem die folgenden Themen abgeheftet und im Zweifelsfall leicht zu finden sind. Und auch wenn die Ehrenurkunde der Bundesjugendspiele euch in der 6. Klasse sehr stolz gemacht hat, sie gehört nicht zu den Bestandteilen des „Lebensordners". Was dagegen unbedingt hineingehört sind folgende Dinge:

1. Arbeit und Rente

- Zeugnisse (Schulabschlusszeugnisse, Praktikumsbeurteilungen/-bescheinigung, Ausbildungszeugnisse, Arbeitszeugnisse)
- Arbeits- und Ausbildungsverträge
- Steuerunterlagen (inkl. Steuer-ID) / Rentennachweise (unbedingt die Lohnsteuernachweise und die Bescheinigungen für die Sozialversicherung aufbewahren)
- Sozialversicherungsausweis

2. Gesundheit

- Mitgliedsbescheinigung und allgemeine Unterlagen der Krankenkasse
- Ärztliche Gutachten
- Patientenverfügung, Vorsorgevollmacht und Testament

3. Kaufen und Mieten

- Wichtige Verträge wie Leasingverträge, Kaufverträge, Mietverträge etc. (dazu gehören auch Mobilfunk- und Internetverträge) sowie deren Garantien
- KfZ-Brief

4. Versicherungen

- Versicherungspolicen und Unterlagen zu zusätzlich abgeschlossenen Versicherungen

5. Bank

- Unterlagen zum eigenen Girokonto und anderen Konten (oder beispielsweise Bausparverträge)

6. Wichtige Dokumente

- Ausweise, bzw. deren Kopien (Personalausweis, Reisepass, Führerschein, Impfpass, ...)
- Wichtige Rechnungen (mind. drei Jahre)
- Taufschein, Geburtsurkunde, Heiratsurkunde
- Urteile, Prozessakten

INFO

WAS, WENN ETWAS FEHLT?

Sollte dir auffallen, dass ein wichtiges Dokument unauffindbar ist? Keine Sorge – in den meisten Fällen stellt dir die zuständige Stelle sicher nochmal ein Dokument aus, vielleicht gegen eine kleine Gebühr.

AUSBILDUNG

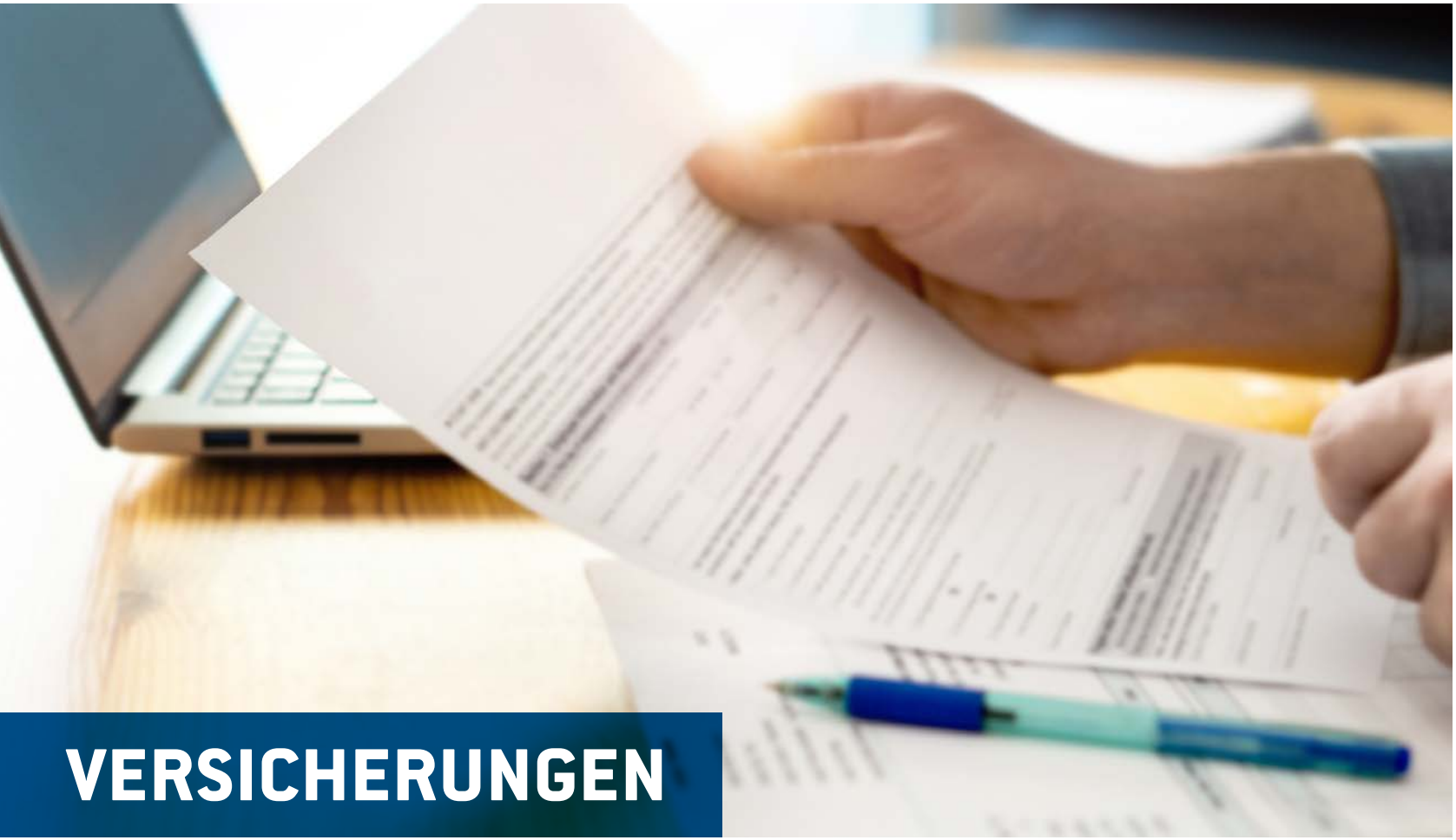

VERSICHERUNGEN

Versicherungen – klingt trocken, muss aber sein. Als Azubi stehst du nun auf eigenen Beinen und musst dich um Dinge kümmern, die vielleicht vorher deine Eltern für dich geregelt haben. Keine Panik – es gibt ein paar Versicherungen, die unbedingt zu empfehlen sind. Andere kannst du je nach Bedarf auch noch später abschließen.

Sich gegen existenzbedrohende Fälle zu versichern, sollte auf keinen Fall auf die lange Bank geschoben werden. Folgende Versicherungen sind unbedingt zu empfehlen:

1. Krankenversicherung (Pflichtversicherung) – gesetzlich oder privat

In den meisten Fällen sind Berufseinsteiger gesetzlich versichert – eine Privatversicherung kommt dann in Frage, wenn der Verdienst über einer gewissen Grenze liegt oder man selbstständig / freiberuflich arbeitet. Mit dabei ist bei der gesetzlichen KV auch immer die Pflegeversicherung.

2. Haftpflichtversicherung

Die Haftpflichtversicherung schützt vor selbst-verursachten Schäden (Personen-, Sach- oder Vermögensschäden). Die Versicherungssumme sollte hier mindestens 3 Mio. Euro betragen. Auch wenn sich das im ersten Moment viel anhört – teuer sind diese Haftpflichtversicherungen meistens nicht und daher zwingend notwendig!

3. Berufsunfähigkeitsversicherung (BU)

Die BU sichert die Arbeitskraft ab und zahlt im Falle der Arbeitsunfähigkeit eine vereinbarte monatliche Rente aus. Die Versicherung ist zwar freiwillig, aber definitiv empfehlenswert. Das Schicksal ist nicht planbar und im schlimmsten Fall kannst du auch schon in jungen Jahren von einer Arbeitsunfähigkeit betroffen sein.

4. Private Rentenversicherung / Vorsorge

Jeder Berufsanfänger sollte sich frühzeitig Gedanken über eine private Altersvorsorge machen. Ausreichend Informationen gibt es hierfür natürlich im Internet. Auch Versicherungsmakler stehen dir hier gerne zur Seite und beraten dich rund um das Thema Schutz.

Auch wichtig, aber nicht existenziell sind die folgenden Versicherungen. Je nach persönlicher Lebenssituation, ist die ein oder andere Versicherung sicher auch ein Muss – das solltest du dir genau überlegen und entsprechende Versicherungen abschließen.

5. Kfz-Haftpflichtversicherung (notwendig, sobald ein Fahrzeug vorhanden ist) sowie Teil- und Vollkaskoversicherung
6. Risiko-Lebensversicherung
7. Wohngebäudeversicherung
8. Hausratversicherung
9. Rechtsschutzversicherung
10. Krankentagegeldversicherung
11. Private Pflegeversicherung
12. Zahnzusatzversicherung
13. Tierhalterhaftpflicht
14. Versicherung für Haustiere
15. Auslandsreisekrankenversicherung

UNTERSCHIEDLICHE SCHUL- UND AUS-BILDUNGSFORMEN

BK, Berufsfachschule, AVdual – du blickst nicht ganz durch im Dschungel der verschiedenen Schul- und Ausbildungsformen? Zwar kann dir keiner die Entscheidung abnehmen, welcher der richtige Weg für dich ist, aber um eine richtige Entscheidung treffen zu können, ist es notwendig, genau zu wissen, worin die einzelnen Unterschiede liegen. Nur so kannst du für dich selbst abwägen, welche Vor- und Nachteile für dich ausschlaggebend sind.

Berufsschule:
Die Berufsschule ist Teil des dualen Ausbildungssystems und für den theoretischen Teil zuständig. In der Berufsschule werden 1-2 x pro Woche oder im Blockunterricht Themen und Fächer nach deinem Rahmenlehrplan unterrichtet.

In Landesfachklassen findet der Berufsschulunterricht im Blockunterricht (z. B. 3 Wochen am Stück) statt. Das ist oft der Fall, wenn Ausildungs- oder Wohnort weit entfernt sind und ein Unterricht aufgrund weniger Azubis an einzelnen Standorten nicht möglich ist. Die Auszubildenden werden dann quasi gesammelt unterrichtet.

Berufsfachschule:
Der Unterschied der Berufsfachschule zur Berufsschule ist im Wesentlichen, dass hier die berufliche Grundausbildung in Vollzeit unterrichtet wird. Es wird weder eine Berufsausbildung, noch Berufserfahrung vorausgesetzt. Du kannst hier die Fachhochschulreife sowie die mittlere Reife und die Grundbildung für die Ausbildung erlangen.

Berufskolleg I, II:
Das BK I baut dem mittleren Bildungsabschluss auf. Es bietet eine erweiterte Grundbildung und Vorbereitung auf höhere Anforderungen in fachtheoretischen Bereichen (technisch, kaufmännisch, Gesundheit & Pflege, Biologie). Hierdurch werden deine Chancen, auf einen Ausbildungsplatz höher.

Mit dem BK II kannst du deine Fachhochschulreife erlangen und „staatlich geprüfte/-r Wirtschaftsassistent/-in" werden.

AVdual:
Mit dem Programm AVdual könnt ihr in einem Jahr den Hauptschulabschluss erreichen/verbessern oder innerhalb von zwei Jahren den mittleren Bildungsabschluss absolvieren.

Ziel von AVdual ist es, mit Fokus auf die berufliche Bildung, über eine Ausbildungsvorbereitung in ein Ausbildungsverhältnis zu gelangen. Heißt konkret, du machst mehrere Betriebspraktika in verschiedenen Unternehmen. Diese Unternehmen bilden natürlich den Ausbildungsberuf aus, den du erlernen möchtest. So bekommst du zum einen Einblicke in die Berufsfelder, die dich erwarten und zum anderen sammelst du jede Menge wertvolle Kontakte. Unterstützt wirst du während dieser Zeit von den AVdual-Begleitern.

Bei Interesse oder Fragen zum Bildungsgang wende dich gerne an:

Im Landkreis Rottweil:
Berufliche Schulen Oberndorf-Sulz, Herr Jan Huml,
jan.huml@bos-mail.de,
07423 9208-0

Im Landkreis Villingen-Schwenningen:
Frau Ilona Retzer, Regionales Übergangsmanagement für Albert-Schweitzer-Schule, VS Gewerbeschule VS, Kaufmännische Schulen 1 VS, Robert-Gerwig-Schule Furtwangen und Kaufmännische & Hauswirtschaftliche Schulen DN
i.retzer@lrasbk.de oder 07721 9137488

Im Landkreis Tuttlingen:
Ferdinand von Steinbeis-Schule
Frau Katharina Golenia
golenia@steinbeisschule.de

Herr Marco Vogel
vogel@steinbeisschule.de
07461 926280-0

Erwin Teufel Schule
Herr Dr. Walter Blaudischek
w.blaudischek@ets-spaichingen.de

Herr Jörg Wagner
j.wagner@ets-spaichingen.de
07461 9262700

Ausbildung in Teilzeit:
Aus bestimmten Gründen kannst du deine Ausbildung nicht in Vollzeit absolvieren? In vielen Fällen stellt das überhaupt kein großes Problem dar – in Absprache mit deinem Ausbildungsbetrieb kannst du deine Ausbildung auch in Teilzeit absolvieren, zumindest was die Zeit im Betrieb betrifft. Die Berufsschule findet dagegen ganz normal statt.

Sinnvoll ist eine Ausbildung in Teilzeit beispielsweise, wenn du Angehörige pflegen oder dich um deine Kinder kümmern musst. Auch als Profisportler oder wenn du deine Ausbildung wegen einer Elternzeit unterbrechen musstest, kommt diese Variante für dich in Frage. Insgesamt wirst du dann ca. 20 – 30 Wochenstunden arbeiten.

Einstiegsqualifizierung:
Die Einstiegsqualifizierung ist eine Maßnahme der Bundesagentur für Arbeit zur Berufsorientierung. Ein sechs- bis zwölfmonatiges Langzeitpraktikum wird dich hier auf die Ausbildung vorbereiten. Du verdienst dabei etwas Geld, sammelst jede Menge Erfahrungen und kannst die Zeit des Praktikums unter Umständen sogar an deine Ausbildung anrechnen lassen.

Mehr Informationen hierzu findest du bei der Bundesagentur für Arbeit.

AUSBILDUNG

KARRIERE IN DER IT

Rosige Zukunftsaussichten vorprogrammiert

Ob ein Fehler im System, die Programmierung einer Software oder der technische Komplettabsturz einer Firma. Der Fachbereich IT (Informationstechnik) ist allgegenwärtig. Industrie 4.0 und Digitalisierung tragen ihren Teil dazu bei. Insgesamt gibt es vier große Ausbildungsberufe im Bereich IT: den Fachinformatiker/-in (mit vier verschiedenen Fachrichtungen), den IT-System-Elektroniker/-in, Kaufleute für Digitalisierungsmanagement und Kaufleute für IT-Systemmanagement. Jeder dieser Ausbildungsberufe wurde mit der Neuordnung der Ausbildungsberufe am 1. August 2020 inhaltlich überarbeitet und modernisiert.

Eine Neugliederung der Berufe in der IT war dank des Voranschreitens der technischen Entwicklungen und der Allgegenwart technischer Geräte in der Arbeitswelt unvermeidbar und ein großer Schritt, um die Ausbildungsberufe in dieser Branche zukunftsorientiert, attraktiv und modern auszurichten. So spielen die Themen Datenschutz und IT-Sicherheit eine deutlich wichtigere Rolle als bisher.

Wie du siehst – es gibt eine Menge Möglichkeiten, wie der Grundstein einer erfolgreichen Karriere in der IT gelegt werden kann. Dank der beiden Möglichkeiten, die duale Ausbildung auch im kaufmännischen Bereich in der IT zu bestreiten, ist mit Sicherheit für jeden etwas dabei, der Spaß an der Arbeit mit Computern hat. Aber allein das reicht nicht. Welche Voraussetzungen sollte man mitbringen, um eine Ausbildung zu beginnen?

Wie gesagt, die Arbeit am und mit Computern sollte dir auf jeden Fall Spaß machen. Zudem wäre es von Vorteil, wenn du Freude an der Mathematik mitbringst und das Lösen komplexer Aufgaben kein Problem, sondern eine Herausforderung für dich darstellt. Auch gute Kenntnisse der englischen Sprache können nicht schaden, da viele Programme und Systeme englisch angeleitet werden.

Auch der Gedanke an das Erlernen, Verstehen und Anwenden einer Programmiersprache sollte dir keine Schweißperlen auf die Stirn treiben. Für die kaufmännischen Berufe solltest du ein gewisses Interesse an der Betriebswirtschaft haben und dich darauf freuen, im Vertrieb neue Produkte an den Mann oder die Frau zu bringen. Eigeninitiative und der Wille, dich auch nach Feierabend auf den neuesten Stand zu bringen sind sicher keine schlechten Voraussetzungen, auch in Zukunft erfolgreich zu sein.

Das Vorurteil vom Computernerd, der einsam im Keller sitzt und still vor sich hinarbeitet ist längst überholt – zwar wird auch selbstständiges Arbeiten verlangt, Teamwork und Kundenkontakt sind aber auch große Bestandteile dieser Berufe. Denn wann immer du beispielsweise als Fachinformatiker zu einem Problem gerufen wirst, gibt es einen verzweifelten Kunden, der vermutlich nicht mehr weiter weiß. Hier heißt es dann feinfühlig sein, zuhören, besprechen und helfen. Um komplexe Probleme zu lösen, bedarf es oft der Meinungen und Erfahrungen von Kollegen – daher ist die Arbeit im Team hier schon vorprogrammiert.

Jeder dieser Berufe hat Zukunft – aber nicht jeder dieser Berufe ist der richtige für deine Zukunft. Dank der verschiedenen Richtungen, die die Branche mit sich bringt, findest aber auch du, sofern die Grundvoraussetzungen passen, den optimalen Beruf für deine Ausbildung.

Um einen genauen Überblick zu bekommen, welcher Beruf denn nun der passende für dich sein könnte, findest du kurze Steckbriefe zu den einzelnen Berufen und Fachrichtungen.

AUSBILDUNG

INFO

KAUFLEUTE (M/W/D) FÜR IT-SYSTEMMANAGEMENT

Aufgaben:
Anbieten und Vermarkten von IT-Dienstleistungen und Management von IT-Systemen, Beschaffungsprozesse für Hardware, Software oder Services (Angebote einholen, vergleichen, verhandeln, Wareneingang), Kundenberatungen in Sachen Lösungen in der IT / Digitalisierung, Absatzmarketing (Wie bekomme ich neue Kunden, behalte Bestandskunden und wie erreiche ich diese am besten?), Netzwerkinfrastruktur planen und optimieren

Man arbeitet meistens in Unternehmen, die IT-Systeme entwickeln und vertreiben. Hier sind die Anwendungsbereiche sehr vielfältig – ob im Service, im Vertrieb, im Marketing oder der Produkt- oder Programmentwicklung. Die perfekte Kombination aus Technik und Büroarbeit.

Auch allgemein sind die Zukunftsaussichten für IT-Systemmanagementkaufleute rosig. sie sind immer häufiger gefragt, da sie sich in IT-Infrastrukturen auskennen und dazu eben auch das kaufmännische Know-how mitbringen. Die Jobaussichten sind also hervorragend.

Ausbildungsdauer: 3 Jahre

Voraussetzungen: mittlere Reife empfohlen

IT-SYSTEMELEKTRONIKER (M/W/D)

Aufgaben:
Installation und Wartung von Hard- und Software sowie Betriebssystemen, Kennen und Verstehen lernen der unterschiedlichen IT-Systeme, Einrichten und Verwalten von Datenbanken, Konstruktionslehre elektrischer Geräte und Maschinen, Betreuung vor Ort beim Kunden

Als IT-Systemelektroniker/-in arbeitet man häufig in mittelständischen oder großen Unternehmen, beispielsweise in der Industrie. Der Arbeitsplatz wechselt hier oft zwischen Büro und dem Außendienst, also direkt beim Kunden.

Auch in Zukunft werden die ausgebildeten IT-Systemelektroniker sehr gefragt sein. Sie sind Experten in Sachen Computer und Sicherheit und diese werden überall gebraucht.

Ausbildungsdauer: 3 Jahre

Voraussetzungen: mittlere Reife empfohlen

KAUFLEUTE (M/W/D) FÜR DIGITALISIERUNGSMANAGEMENT

Aufgaben:
Digitalisierung von Geschäftsprozessen, Lösungen für IT-Systeme entwickeln (Ausstattung mit aktueller Soft- und Hardware), Konzeptentwicklung für Systeme, Einweisen von Hard- und Software, Installation von Systemen, Überprüfen und Einhalten von Datenschutzvorgaben, Vertragsgestaltung

Die Einsatzorte des Kaufmanns / der Kauffrau für Digitalisierungsmanagement sind häufig im Büro oder im Außendienst. Sie werden überall, das heißt in jeder Branche gebraucht, sobald es an die technische Ausstattung geht. Insbesondere kleine und mittelständische Unternehmen schätzen die Expertise bestehend aus IT-Fachwissen und kaufmännischer Sicherheit.

Auch die Kaufleute für Digitalisierungsmanagement sind mit einem sehr zukunftssicheren Job in das Berufsleben gestartet. Zum einen die starke Kombination von Fachwissen im IT-Bereich und auf der anderen Seite das kaufmännische Know-How bedeuten eine hohe Jobsicherheit mit einzigartigen Möglichkeiten sich weiterzuentwickeln.

Ausbildungsdauer: 3 Jahre

Voraussetzungen: Hochschulreife empfohlen

FACHINFORMATIKER (M/W/D)

Aufgaben:
Konzeption und Realisierung von EDV-Systemen, Serviceleistungen beim Kunden, Installation und Wartung von Geräten – Spezialisierung am Anfang der Ausbildung auf einen der vier Schwerpunkte:

- Anwendungsentwicklung (Softwareentwicklung und Optimierung)
- Systemintegration (Rechnersysteme aufbauen und einrichten, Wartungsarbeiten)
- digitale Vernetzung (Vernetzung und Optimierung von Systemen)
- Daten- und Prozessanalyse (Auswertung von Daten, um digitale Produktions- und Geschäftsprozesse zu optimieren)

Als Fachinformatiker verbringst du viel Zeit im Büro vor dem Computer. Mitunter bist du aber auch beim Kunden oder bei Kollegen, um dort bei der Lösung von Problemen zur Hand zu gehen. Du arbeitest in aller Art von Unternehmen – überall dort, wo viele Computer eingesetzt werden.

Auch in Zukunft wirst du als Fachinformatiker gute Aussichten auf Jobs haben. Die Digitalisierung schreitet immer weiter voran und damit vervielfältigen sich auch die Möglichkeiten in dieser Branche. Je nach Fachrichtung ist es notwendig, viel Eigeninitiative aufzubringen, um in der schnelllebigen Welt der IT immer up-to-date zu sein.

Ausbildungsdauer: 3 Jahre

Voraussetzungen: Mittlere Reife empfohlen

Mehr Infos zu den verschiedenen Ausbildungsberufen findest du im Netz. Beispielsweise unter **ausbildung.de**

Die Weiterbildungsmöglichkeiten für die Ausbildungsberufe in der Informationstechnik sind sehr vielfältig. Vom Techniker, zum Fachwirt oder Betriebswirt stehen dir alle Wege offen. Auch einem anschließenden Studium oder der Weiterbildung zum Softwareentwickler steht nichts im Weg.

Möchtest du mehr zu diesem Thema wissen? Die Ausbildungsberater der IHK (Siehe Seite 34) stehen dir gerne für Fragen zu Verfügung.

KARRIERE IM HANDEL

INFO

VORAUSSETZUNGEN FÜR EINE AUSBILDUNG IM HANDEL

- **Gespür für Kundenbedürfnisse, Empathie**
- **freundliches, gepflegtes Auftreten**
- **Sprachtalent**
- **Geduld und Überzeugungskraft**

Aber auch gute Kenntnisse im Englischen oder anderen Sprachen sind von Vorteil – gerade wenn es um den Außenhandel geht, oder du internationale Waren und Dienstleistungen beziehen möchtest.

Ob Lebensmittel, Luxusgüter oder Bekleidung. Die Handelsbranche ist nicht ohne Grund eine der größten Wirtschaftssektoren. Ohne die ineinandergreifenden Zahnräder, die meist reibungslos funktionieren, wären wir als Verbraucher ganz schön aufgeschmissen. So steigt auch der gesamte Handelsumsatz Jahr für Jahr – du siehst also, der Handel als Branche ist eine Branche mit Zukunft.

Grob bedeutet Handel, Waren oder Dienstleistungen zwischen einzelnen Wirtschaftseinheiten auszutauschen. Heißt zum Beispiel du als Verbraucher (1. Wirtschaftseinheit) kaufst ein Buch (Ware) beim Buchhändler (2. Wirtschaftseinheit) und bezahlst dafür Geld (Gegenleistung Ware).

Es gibt jedoch nicht nur den Buchhändler um die Ecke oder den großen Discounter. Alle Geschäfte, die Waren oder Dienstleistungen an Endverbraucher verkaufen, fallen unter den Begriff „Einzelhandel". Die Unternehmen, die dagegen Waren an den Einzelhandel verkaufen, beispielsweise Großmärkte, sind der Großhandel. Der Außenhandel bewegt sich über Staatsgrenzen hinweg. Wenn du dir beispielsweise ein T-Shirt bei einer internationalen Modekette kaufst, kannst du ziemlich sicher sein, dass alle drei Sparten des Handels hier involviert waren.

Eine Karriere kannst du mit der dualen Ausbildung in allen Bereichen des Handels starten. Es gibt eine Menge Ausbildungsberufe, die sich entweder mit dem allgemeinen Verkauf und der Beschaffung von Waren beschäftigen oder aber ganz spezifisch ein Produkt im Blick haben. Beispiele hierfür sind Automobilkaufmann/-kauffrau oder Hörakustiker/-in.

Aber egal, welchen Beruf man nun erlernt. Fast immer hast du im Handel früher oder später Kontakt zu Kunden.

Kurz und knapp sind das die klassischen Berufe, um eine Karriere im Handel zu starten:

AUSBILDUNG

INFO

KAUFLEUTE (M/W/D) IM EINZELHANDEL	KAUFLEUTE (M/W/D) FÜR GROSS- UND AUSSENHANDELSMANAGEMENT	VERKÄUFER (M/W/D)
Aufgaben: Beziehen von Waren (beispielsweise von Zwischenhändlern oder Großmärkten), Lagerung und Verwaltung der Ware – du behältst also den Überblick über Bestände im Lager und prüfst deren Qualität. Verkauf der Produkte, inklusive fachmännischer und persönlicher Beratung der Kunden. Hierzu gehört es auch, sein Sortiment zu kennen und auf die Wünsche und Bedürfnisse der Kunden einzugehen. In vielen Fällen wirst du als Kaufmann / -frau im Einzelhandel auch an der Kasse arbeiten.	**Aufgaben:** Als Bindeglied zwischen Hersteller und Handelsunternehmen, sind Kaufleute für Groß- und Außenhandelsmanagement dafür verantwortlich, den Ein- und Weiterverkauf von bestimmten Waren zu organisieren. Hierbei geht es oft um große Mengen. Natürlich musst du auch die Qualität, Mengen und Lieferzeiten der Waren überwachen und kontrollieren und – wenn nötig – einschreiten. Hier sind Überzeugungskraft und Verhandlungsgeschick gefragt, denn bevor Güter geliefert werden, müssen Verkaufsverhandlungen geführt werden. Allgemeine Verwaltungsarbeiten, wie Angebote, Rechnungen und Geschäftsdokumente schreiben, gehören ebenfalls zum Beruf. Während der Ausbildung kannst du dich dann auf einen der beiden Bereiche, Groß- oder Außenhandel, spezialisieren. Der wesentliche Unterschied liegt darin, dass sich der Außenhandel mit Importen und Exporten beschäftigt, also mit dem internationalen Handel.	**Aufgaben:** Als Verkäufer bist du für die Waren verantwortlich. Du prüfst den Bestand und die Qualität, hältst Ordnung in Regalen und Lager und bist der erste Ansprechpartner für deine Kunden. Natürlich schließt du auch den Verkaufsvorgang ab, sprich du kassierst und kennst dich bestens mit den verschiedenen Zahlungsmethoden aus. Sollten Reklamationen aufkommen, kümmerst du dich und stehst dem Kunden bei Fragen zur Seite. Im zweiten Jahr der Ausbildung vertiefst du ein von dir gewähltes Thema und schlägst eine bestimmte Richtung ein: „Warenannahme und -lagerung", „Beratung und Verkauf", „Kasse" und „Marketing"
Arbeitsplatz / Arbeitszeit: vom Supermarkt über die kleine Boutique bis hin zu Möbelhäusern. Die Arbeitsorte von Kaufleuten im Einzelhandel sind so vielfältig wie unsere Einzelhandelslandschaft. Auch die Arbeitszeiten können je nach Betrieb schwanken. Im Handel gibt es oft wochenends viel zu tun, daher darf es dich nicht abschrecken, auch am Samstag und ggf. den ein oder anderen Sonn- oder Feiertag arbeiten zu müssen.	**Arbeitsplatz / Arbeitszeit:** In fast jeder Branche finden Kaufleute für Groß- und Außenhandelsmanagement eine Anstellung. Ob in Industrieunternehmen, im Handel selbst oder beispielsweise in der Versorgungsbranche – überall werden Waren ein- und verkauft. Weniger häufig, aber dennoch möglich ist auch hier ein Dienst am Wochenende. Ansonsten hängt die Arbeitszeit stark vom jeweiligen Unternehmen ab.	**Arbeitsplatz / Arbeitszeit:** Der Arbeitsplatz des Verkäufers wechselt meistens zwischen Verkaufsraum, Lager und Büro. Bei welcher Art von Unternehmen du arbeitest, ist ganz verschieden – vom Supermarkt bis zur Drogerie ist alles dabei, wo Kunden Waren erwerben können. Auch hier sind die Arbeitszeiten abhängig vom Arbeitsplatz. Hat dein Arbeitgeber auch am Wochenende oder spät abends die Türen für Kunden geöffnet, so wirst du vermutlich auch zu diesen Zeiten arbeiten müssen.
Ausbildungsdauer: 3 Jahre	**Ausbildungsdauer:** 3 Jahre	**Ausbildungsdauer:** 2 Jahre
Voraussetzungen: Hauptschulabschluss / mittlere Reife empfohlen	**Voraussetzungen:** Mittlere Reife empfohlen	**Voraussetzungen:** Hauptschulabschluss empfohlen

Wie geht es weiter?

Egal, welche Ausbildung du im Handel absolvierst, die Weiterbildungsmöglichkeiten sind sehr vielfältig. Du kannst beispielsweise den Handelsfachwirt und anschließend einen Betriebswirt nachlegen. Informiere dich gerne einmal über das Angebot unserer IHK Akademie – hier sind die verschiedenen Möglichkeiten und deren Inhalte ganz genau beschrieben.

KARRIERE IM BEREICH E-COMMERCE

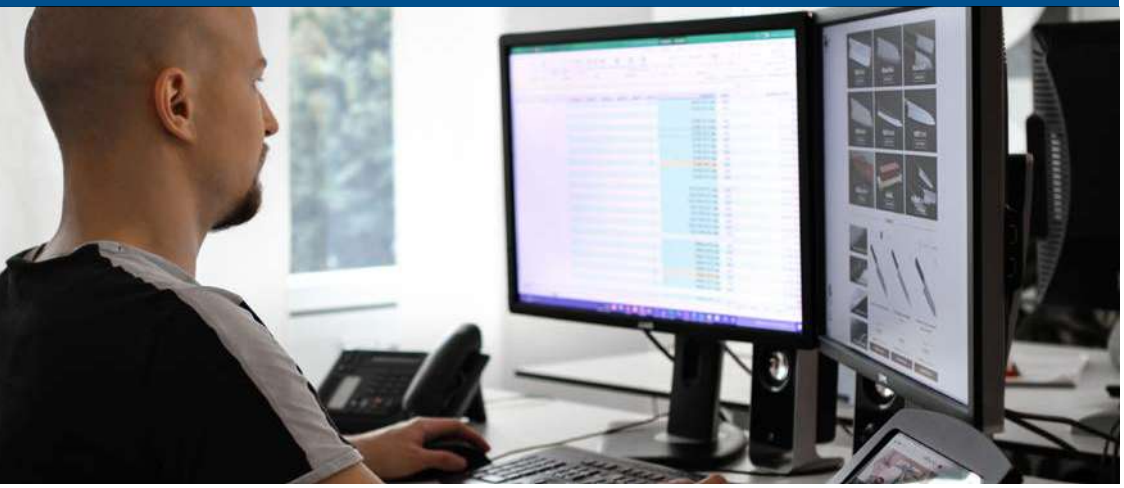

Doch neben dem klassischen Handel vor Ort, gehört natürlich auch E-Commerce (elektronischer Handel) dazu. Online-Shops sind aus unserem Leben nicht mehr wegzudenken. Auch in diesem Bereich des Handels gibt es zahlreiche Berufsbilder, die sich mit dem Onlinegeschäft und dem elektronischen Austausch von Waren und Dienstleistungen beschäftigen. Hier einen Fuß in die Tür zu bekommen, ist sicher eine gute Idee. Eine Möglichkeit dazu ist die Ausbildung zum Kaufmann für E-Commerce.

Die E-Commerce-Agentur workID new.media.design aus Villingen hat sich genau darauf spezialisiert. Ob das Erstellen von professionellen Online-Shops, der richtige Umgang mit Suchmaschinen oder der Zusammenhang von Social-Media-Marketing und Erfolg. Die Experten von workID glänzen mit Erfahrung und Know-How.

Seit 2020 wird hier der Beruf des Kaufmanns/der Kauffrau im E-Commerce ausgebildet. Jürgen Hensler und Kim Oliver Hensler sind Geschäftsführer im Unternehmen. Jürgen Hensler ist Ausbilder und freut sich auf spannende Projekte und motivierte Azubis.

Bei dem Stichwort E-Commerce denken viele gleich an Online-Riesen wie Amazon & Co. Doch gerade kleine Shops sprießen aus dem Boden. Worin besteht denn eure Aufgabe als Agentur, wenn ein Kunde mit dem Wunsch eines Online-Shops zu euch kommt?

Unsere Aufgabe besteht darin, die richtige Lösung passend zu den Zielen des Kunden zu empfehlen, zu konzipieren und diese gemeinsam mit ihm umzusetzen. Unsere jahrelange Erfahrung als E-Commerce Agentur und als Shopbetreiber geben uns das Rüstzeug hierfür.

Und welche Aufgaben kommen an diesem konkreten Beispiel auf einen Auszubildenden im Bereich E-Commerce zu?

In diesem zukunftsorientierten E-Commerce Ausbildungsberuf steht im Vergleich zum klassischen Ausbildungsberuf ebenfalls der Mensch als Kunde im Vordergrund. Alles andere unterscheidet sich im E-Commerce zu den bisherigen Praktiken des Handels. Selbst die Sortimentsplanung, der Einkauf und natürlich die Werbung, die Art und Weise, wie ein Produkt angeboten werden muss, damit es erfolgreich seinen Käufer findet.

Welche groben Inhalte werden mir als Azubi in meiner Ausbildung noch gelehrt?

Von der Sortimentsplanung, dem Einkauf, der Lagerplanung und -optimierung, der Wahl der Vertriebskanäle bis zum Versand, Kundenservice und dem Online-Marketing. In der Ausbildung geht es darum, alle Bereiche des E-Commerce kennenzulernen und je nach Veranlagung zum Teil zu vertiefen. Durch unseren Online-Shop und unsere Kundenprojekte bilden wir alle relevanten Bereiche ab.

Welches sind denn beispielsweise Projekte auf die ihr besonders stolz seid?

In gewisser Weise sind wir auf jedes Projekt stolz, in dem wir die mit unserem Kunden gemeinsam gesteckten Ziele erreicht haben und mit ihm zusammen den Weg zu den nächsten Zielen beschreiten.

Auf unser eigenes Best-Case-Projekt – ORYOKI, der Online-Shop für japanische Manufakturprodukte – ist unser ganzes Team besonders stolz. Hier ist es uns gelungen, eine neue Marke aufzubauen und als zweites Standbein der Agentur zu etablieren. Ein Projekt, von dem unsere Kunden, unsere Azubis und wir als Agentur profitieren.

Gerade im Handel ist die Freude am Umgang mit Kunden und ein gewisses Kommunikationstalent unerlässlich. Ist das im E-Commerce auch der Fall? Hat man hier, beispielsweise als Betreiber eines Online-Shops, genauso viel Kontakt zum Kunden?

Ja, der Mensch steht auch im E-Commerce immer im Mittelpunkt. Die kommunikative Herausforderung im Online-Handel ist, dass jeder Kontakt zur Marke auch bewusst als Kundenkontakt wahrgenommen wird. Und davon gibt es viele unterschiedliche. Da ist die direkte telefonische Beratung, die Ansprache im Online-Shop bei der Präsentation der Produkte, im Newsletter, in der Bestellbestätigung, im Versandprozess, oder beim Öffnen des Pakets und der Bitte um eine Kundenbewertung. Nur wer im gesamten Prozess, die persönliche Kundenbeziehung & höchstes Servicelevel im Kopf behält, kann für sich im Online-Handel den Ausdruck „Kommunikationstalent" beanspruchen.

Welche sonstigen Fähigkeiten sollte man als Auszubildender denn noch mitbringen?

Die Arbeit am Computer ist natürlich ein wesentliches Element. Neben Kenntnissen in den Basisprogrammen von Microsoft und einem guten kaufmänischen Grundverständnis, sollte vor allem eines mitgebracht werden: Die Freude am Lernen. Denn in diesem sich schnell entwickelnden Beruf gehört das einfach dazu.

Gibt's noch einen Tipp für die Bewerbung?

Frühzeitig bewerben. ;-)

INFO

workID ist eine auf E-Commerce & Online-Marketing spezialisierte Agentur in Villingen-Schwenningen. Zu Ihren Kernkompetenzen gehört die Erstellung von Online-Shops sowie die Erstellung und Betreuung von Online-Marketing-Kampagnen, um diese erfolgreich zu machen. Zudem betreibt workID seit 2016 einen eigenen Online-Shop (ORYOKI), in welchem nachhaltige Produkte aus japanischen Manufakturen angeboten werden. Sozusagen als Best-Case-Projekt und Spielwiese zum Testen von neuen, innovativen Tools und Ideen rund um den Online-Handel.

KARRIERE MACHEN IN DER GASTRONOMIE

Interview mit Tobias Maier, Hotel Johanniterbad Rottweil

Die Corona-Pandemie hat insbesondere die Gastronomie schwer getroffen. Weshalb ist eine Ausbildung in dieser Branche und bei Ihnen trotzdem eine gute Wahl und ein Beruf mit Zukunft?

Wir haben in unserem Haus eine gute Ausbildung – sowohl von den Inhalten als auch von den Rahmenbedingungen, sprich Arbeitszeiten, Entlohnung, Mitarbeiterschulungen und außerbetriebliche Fortbildung. Ganz allgemein ist es in so einer technischen Welt, was ja jetzt in der Corona-Zeit ersichtlich wird, speziell beim Service wichtig, dass wir unsere Emotionen zeigen. Und zwar authentisch und nicht antrainierte Floskeln. In Kombination mit der fundierten Ausbildung sollte dabei der Charakter eines Einzelnen ersichtlich sein – mit gewissen Freiheiten gegenüber dem Gast. Die Kunst ist hierbei das Spiel zwischen Lockerheit sowie Professionalität und das muss geübt werden. In der Küche geht es dabei um den Umgang mit den frischen Lebensmitteln und den heimischen Produkten, vom Einkauf über die Verarbeitung bis zum Anrichten. Deshalb ist eine praxisnahe Ausbildung eine gute Wahl – auch, um vielleicht später Karriere zu machen, beispielsweise im Management.

Sie haben schon die Rahmenbedingungen – beispielsweise die Arbeitszeiten – angesprochen, die manche abschrecken. Was können Sie hier entgegensetzen?

Wenn ich zum Beispiel die Bezahlung mit anderen Ausbildungsberufen vergleiche, sind wir sicherlich nicht ganz oben bei den Mechatronikern dabei, aber verstecken müssen wir uns nicht. Bei den Arbeitszeiten haben wir eine faire Handhabung, unsere Azubis haben oft am Wochenende frei. Dabei berücksichtigen wir auch Wünsche. Dass wir da nicht alles falsch machen zeigt mir, dass viele unserer ehemaligen Azubis weiterhin den Kontakt zu uns aufrechterhalten oder wieder zurückkommen.

Zurückkommen, nachdem man etwas herumgekommen ist, oder? Schließlich werden Gastronomen auf der ganzen Welt gebraucht.

Ja! Wir haben kürzlich eine Auszubildende verabschiedet, die ihre Ausbildung mit Auszeichnung beendet hat und jetzt bei einem der besten Köche in Deutschland auf Sylt einen tollen Job bekommen hat. Traumhafte Lage, direkt am Strand – besser geht's nicht. Da wird natürlich einiges verlangt, aber die Arbeitsatmosphäre ist dort einfach gut. Das muss man sich als junger Mensch einfach mal angeschaut haben.

Außerdem gibt es eine große Bandbreite: Egal ob im Service, Küche oder Hotel – in allen drei Bereichen kann man nachher den Meister machen oder mit einer guten Ausbildung auch den Hotelbetriebswirt. Hier stehen einem also alle Möglichkeiten auf der ganzen Welt offen.

Wie sieht es mit dem Bedarf an Fachkräften im Gastrobereich aus?

Qualifizierte Fachkräfte – da bin ich mir ganz sicher – werden nach wie vor gesucht. Eine gute Handarbeit wird immer wertgeschätzt und bezahlt. Gerade auch in einer Zeit, in der Individualität immer wichtiger wird.

Man merkt, dass Sie für Ihren Beruf brennen. Woher kommt das, was ist für Sie das Schönste an dem Beruf?

Er ist sehr abwechslungsreich: Ich habe unheimlich viel mit Menschen, aber als Küchenmeister auch mit der Produktvielfalt zu tun. Es reizt mich, alles zu organisieren und wie ein Konzert – richtig ruhig, ohne Hektik – abfolgen zu lassen. Wenn das funktioniert hat, ist das eine gute Sache, weil dann Gäste und Mitarbeiter zufrieden sind. Dann macht es einfach Spaß und ist sehr befriedigend. Das Schöne ist auch, dass wir hier durch den Kontakt zum Kunden ein direktes Feedback bekommen, konstruktive Kritik ist für uns daher wichtig.

Wie haben Sie den Weg in diese Branche gefunden?

Ich bin hier in dem Betrieb groß geworden. Meine Großeltern haben ihn 1929 gekauft, meine Eltern haben ihn weiterbetrieben und ich durfte im Alter von 25 hier mit einsteigen. Ein paar Jahre später habe ich das mit meiner Frau komplett übernommen. Die nächste Generation, unsere beiden Kinder, sind ganz aktuell mit eingestiegen. Sie haben ebenfalls eine fundierte Ausbildung und bringen hier richtig Schwung rein.

Welche Eigenschaften sollte man für eine Ausbildung in der Gastronomie mitbringen?

Das ist zwar heutzutage so ein bisschen eine Floskel, aber teamfähig sollte man auf alle Fälle sein. Es ist schon eine intensive Zusammenarbeit. In diesem Zusammenhang ist zudem eine gewisse Disziplin notwendig. Wenn ein Schluderer dabei ist, wird die Teamfähigkeit nicht funktionieren. Das Team ist deshalb nur so gut, wie das einzelne Glied – bis zur Spülküche, die genauso wichtig ist. Da kommt es dann darauf an, dass man sich gegenseitig schätzt, achtet und hilft. Um im Stress die Ruhe zu haben, ist sicherlich auch eine gewisse Größe und Reife notwendig. Ich schätze zudem eine Lernfähigkeit und Zielstrebigkeit, um bei seinen Zielen voranzukommen.

Welche schulischen Voraussetzungen sollte man mitbringen?

Wir haben eigentlich alles da – von einem hervorragenden Gymnasialabschluss über einen Realschulabschluss bis zu einem guten Hauptschulabschluss. Vergangenes Jahr hatten wir zudem ein Projekt mit einem Hilfsschüler, der dann auch die Ausbildung gepackt hat.

Was ist Ihnen bei einem Bewerbungsgespräch wichtig, worauf achten Sie?

Wichtig ist, dass man sich im Vorfeld mit der ganzen Sache beschäftigt hat, auch mit dem Betrieb. Das merkt man schon im Vorstellungsgespräch, wenn der Bewerber alles etwas leicht nimmt. Aber spätestens im Praktikum muss er dann schon etwas Einsatz zeigen. Das Vorstellungsgespräch ist deshalb zwar wichtig, um mal informativ alles abzuklopfen, aber ausschlaggebend ist für mich immer das Praktikum.

Das heißt vor der Ausbildung kommt bei Ihnen immer ein Praktikum?

Ja, immer. Ich finde, es muss beiden Seiten die Möglichkeit gegeben werden, sich kennenzulernen. Ich würde nie jemanden nehmen ohne Praktikum. Das dient den jungen Menschen – dort kann man dann schon erfahren, ob das etwas für einen ist und wie die Betriebe mit Arbeitszeit und den weiteren Rahmenbedingungen umgehen.

Welche Ausbildungen sind bei Ihnen möglich und was sind die jeweiligen Schwerpunkte?

Wir bilden Köche, Restaurantfachkräfte und Hotelfachkräfte aus.
Beim Koch geht es um die Ausbildung auf allen Posten. Beim Gardemanger geht es um die kalte Küche wie Vorspeisen und Salate. Für die Beilagen und Suppen ist der Entremetier zuständig. Dieser Posten wird wichtiger, weil die vegetarische und vegane Küche immer mehr mit reinspielt und eine gewisse Raffinesse erwartet wird. In der Patisserie werden die Süßspeisen zubereitet – mit Zuckerverzierungen, Cremes, Eis, Parfait, Torten und Kuchen. Beim Saucier werden nicht nur die Soßen zubereitet, hier wird auch die Boucherie beigebracht. Das geht Richtung Metzgerei. Wir kriegen beispielsweise viele Rehe pro Saison, die zerlegt werden müssen und bei denen alles verarbeitet wird. Ähnliches gilt für die frischen Fische.
Eine Restaurantfachkraft kümmert sich um „à la carte", also komplette Gästebetreuung vom Mantelabnehmen über die diversen Empfehlungen, bei der natürlich auch die Konversation gelernt werden muss, das Bankett – also Geburtstage und Hochzeiten organisieren von Anfang bis zum Ende der Veranstaltung – sowie den Frühstücksservice.
Bei der Hotelfachkraft ist man in allen Bereichen: Küche, Service, Rezeption und Housekeeping zudem etwas Buchhaltung. Da ist man aber natürlich bei allem nur an der Oberfläche dran.

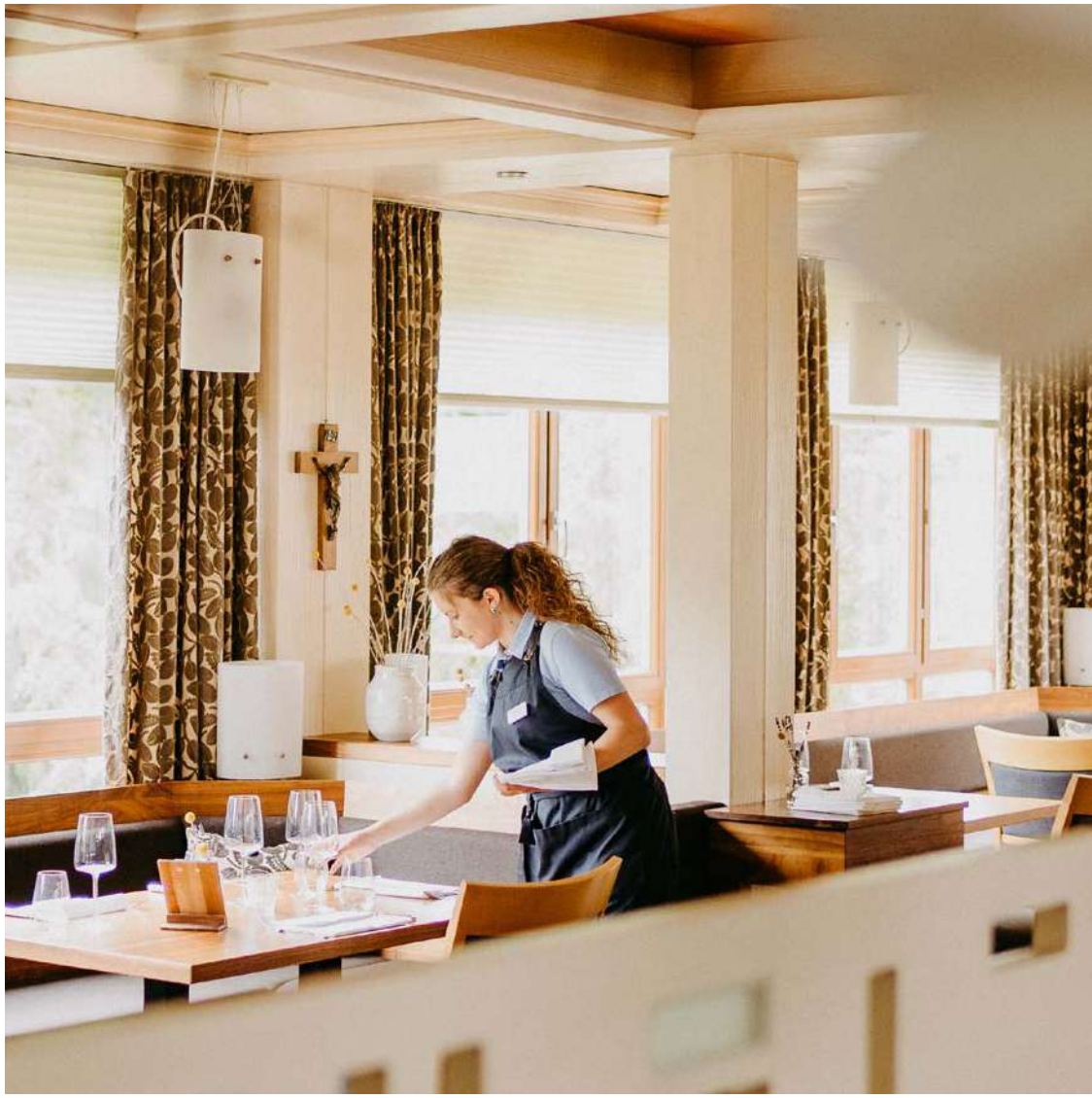

Wie sieht es mit Aufstiegschancen aus?

Die gibt es auch in der Gastronomie. Was viele nicht wissen: Nach der Kochausbildung kann man den Meister machen und danach sogar studieren. Im Bereich Restaurant und Hotel ist dann der Betriebswirt möglich. Die Möglichkeiten sind also unbegrenzt!

AUSBILDUNG

INFO

Das Johanniterbad gehört zu einem der führenden gastronomischen Adressen in Rottweil und Umgebung. Es liegt im historischen Stadtkern und grenzt an den Stadtgraben. Seit 1929 ist das Hotel Johanniterbad schon in dritter Generation im Besitz der Familie Maier. Als klassifiziertes 3-Sterne Superior Haus bietet es 32 Zimmer, 70 Restaurantplätze sowie Bankett- und Veranstaltungsräume mit Parkplätzen. Die Johanniterstube – das Restaurant am Stadtgraben – wurde schon von mehreren Führern ausgezeichnet. Der Fokus liegt hierbei auf hausgemachten Produkten und Waren aus der näheren Umgebung. In diesem Zusammenhang setzt das Johanniterbad bei der Energiegewinnung für den Komplex mit eigenen Blockheizkraftwerken auch auf umweltbewusste Maßnahmen zum Erhalt der Natur.

Derzeit investiert die Eigentümerfamilie mehrere Millionen Euro in einen umfassenden Umbau. Dabei wird unter anderem der Hotelbereich aufgestockt, sodass den Gästen zukünftig 43 Zimmer zur Verfügung stehen. Eines der Herzstücke des Umbaus ist eine großzügige Lobby am Garten des Hauses, die als Dreh- und Angelpunkt dienen soll. Auch zu Zeiten des Lockdowns bietet das Haus kulinarische Genüsse an. Neben Speisen zum Mitnehmen hat das Johanniterbad spezielle Menüboxen zusammengestellt. Die „Hochgenuss Box“ bietet als 3-Gänge-Menü Gourmetgenuss für Zuhause, der bereits fertig zubereitet ist und nur noch finalisiert werden muss. Die Boxen werden deutschlandweit versendet und finden auch in der Region regen Anklang.

AUSBILDUNG

DIE AZUBICARD DER IHK SBH

Du erinnerst dich sicher noch an deinen Schülerausweis und die damit verbundenen Vergünstigungen und Vorteile. Kein Grund wehmütig zu werden. Die AzubiCard ist der offizielle Nachweis, dass du derzeit in Ausbildung bist und mit ihr profitierst du weiterhin.

Mit dem QR-Code auf deiner Karte wirst du auf dein persönliches Ausbildungsportal weitergeleitet. Dort findest du in Zukunft zahlreiche hilfreiche Informationen rund um deine Ausbildung, beispielsweise Ansprechpartner und Prüfungstermine.

Darüber hinaus bietet dir die AzubiCard Vergünstigungen bei Unternehmen in unserer Region. Diese erstrecken sich über viele verschiedene Bereiche wie beispielsweise Gastronomie, Freizeit oder Shopping.

Welche Vergünstigungen dich nun genau erwarten, kannst du im Internet unter **www.azubicard.de/schwarzwald-baar-heuberg** nachschauen. Hier gibt es die Möglichkeit, nach Branchen oder Umkreis zu filtern, um auf einen Blick zu sehen, was für dich von Belang ist.

In vielen Regionen Deutschlands wurde die AzubiCard bereits eingeführt. Du kannst deine AzubiCard also deutschlandweit für AzubiCard-Angebote nutzen.

INFO

Die AzubiCard wird dir automatisch kostenlos einige Monate nach deinem Ausbildungsbeginn zugesendet.

AUSBILDUNG

HILFE BEI DER AUSBILDUNG

Du weißt nicht weiter, bist überfragt oder hast Probleme in deiner Ausbildung? Natürlich kannst du dich jederzeit voller Vertrauen an einen unserer Ausbildungsberater wenden. Sie unterstützen dich gern und helfen dir weiter. Wenn aber ausländische Bildungsabschlüsse, Fördermöglichkeiten oder Schwierigkeiten am Arbeitsplatz das Problem sind, kannst du auch selbst aktiv werden:

ABH – Ausbildungsbegleitende Hilfen

Sprachunterricht, Nachhilfe in gewissen Bereichen und Begleitung im sozialpädagogischen Bereich: die Ausbildungsbegleitenden Hilfen sind Angebote, die von Bildungsträgern im Auftrag der Jobcenter / Agenturen für Arbeit durchgeführt werden. Förderbedürftige junge Menschen erhalten dann außerhalb der Arbeitszeit Unterricht, der etwa 3 bis 8 Stunden/Woche in Anspruch nimmt.

Mehr Infos findest du beispielsweise auf der Internetseite der IHK SBH.

IHK FOSA – Anerkennung ausländischer Bildungsabschlüsse

Wer seinen im Ausland erworbenen beruflichen Abschluss anerkennen lassen möchte, um in Deutschland arbeiten zu können, kann seinen Antrag hierfür bei der IHK einreichen. Die IHK FOSA ist bundesweit hierfür verantwortlich und prüft, ob und in wie weit die ausländischen Qualifikationen als gleichwertig zu einem IHK-Abschluss anerkannt werden können.

Mehr Infos unter: www.ihk-fosa.de

Beratung auch im Welcome Center SBH
Ramona Shedrach
shdedrach@vs.ihk.de
07721 922239

VERA

VerA ist die „Verhinderung von Ausbildungsabbrüchen" und hilft, wenn es im Bertrieb oder in der Berufsschule hakt. Egal ob Prüfungsstress, Ärger mit dem Ausbilder oder Lehrern oder Schwierigkeiten mit den Ausbildungsinhalten. VerA vermittelt dir einen Ansprechpartner in der Nähe, mit dem du gemeinsam die Probleme oder die Sorgen, die dich bedrücken angehen kannst. Alles passiert natürlich vertraulich und ist kostenfrei.

Mehr Infos unter: www.vera.ses-bonn.de

VON A BIS Z

Alle Ausbildungsberufe der Region im Überblick

Anlagenmechaniker (m/w/d)
Apparate- und Behälterbauer (m/w/d)
Aufbereitungsmechaniker (m/w/d)
Ausbaufacharbeiter (m/w/d)
Automobilkaufleute (m/w/d)
Bankkaufleute (m/w/d)
Baugeräteführer (m/w/d)
Baustoffprüfer (m/w/d)
Bauzeichner (m/w/d)
Beikoch (m/w/d)
Berufskraftfahrer (m/w/d)
Beton- und Stahlbetonbauer (m/w/d)
Betonfertigteilbauer (m/w/d)
Buchbinder (m/w/d)
Buchhändler (m/w/d)
Chemikant (m/w/d)
Chemielaborant (m/w/d)
Chirurgiemechaniker (m/w/d)
Drogist (m/w/d)
Elektroniker (m/w/d)
Fachangestellter für Arbeitsmarktdienstleistungen (m/w/d)
Fachangestellter für Bäderbetriebe (m/w/d)
Fachangestellter für Medien- und Informationsdienste (m/w/d)
Fachinformatiker (m/w/d)
Fachinformatiker für Anwendungsentwicklung (m/w/d)
Fachinformatiker für Systemintegration (m/w/d)
Fachkraft für Abwassertechnik (m/w/d)
Fachkraft für Bäderbetriebe (m/w/d)
Fachkraft für Kreislauf- und Abfallwirtschaft (m/w/d)
Fachkraft für Kurier-, Express- und Postdienstleistungen (m/w/d)
Fachkraft für Lagerlogistik (m/w/d)
Fachkraft für Lebensmitteltechnik (m/w/d)
Fachkraft für Lederverarbeitung (m/w/d)
Fachkraft für Metalltechnik (m/w/d)
Fachkraft für Möbel-, Küchen- und Umzugsservice (m/w/d)
Fachkraft für Rohr-, Kanal- und Industrieservice (m/w/d)
Fachkraft für Schutz und Sicherheit (m/w/d)
Fachkraft für Straßen- und Verkehrstechnik (m/w/d)
Fachleute für Systemgastronomie (m/w/d)
Fachkraft für Veranstaltungstechnik (m/w/d)
Fachkraft im Fahrbetrieb (m/w/d)
Fachkraft im Gastgewerbe (m/w/d)
Fachlagerist (m/w/d)
Fachverkäufer im Lebensmittelhandwerk (m/w/d)
Fahrradmonteur (m/w/d)
Feinoptiker (m/w/d)
Fertigungsmechaniker (m/w/d)
Finanzassistent (m/w/d)
Flachglasmechaniker (m/w/d)
Fleischer (m/w/d)
Florist (m/w/d)
Gebäudereiniger (m/w/d)
Gießereimechaniker (m/w/d)
Handelsfachwirt (m/w/d)
Holzbearbeitungsmechaniker (m/w/d)
Holzmechaniker (m/w/d)
Hotelfachleute (m/w/d)
Immobilienkaufleute (m/w/d)

Industrieelektriker (m/w/d)
Industriekaufleute (m/w/d)
Industriemechaniker (m/w/d)
Informatikkaufleute (m/w/d)
IT-Systemelektroniker (m/w/d)
Karosserie- und Fahrzeugbaumechaniker (m/w/d)
Kaufleute für Büromanagement (m/w/d)
Kaufleute für Dialogmarketing (m/w/d)
Kaufleute für Digitalisierungsmanagement (m/w/d)
Kaufleute für E-Commerce (m/w/d)
Kaufleute für IT-System-Management (m/w/d)
Kaufleute für Kurier-, Express- und Postdienstleistungen (m/w/d)
Kaufleute für Marketingkommunikation (m/w/d)
Kaufleute für Spedition und Logistikdienstleistung (m/w/d)
Kaufleute für Tourismus und Freizeit (m/w/d)
Kaufleute für Versicherungen und Finanzen (m/w/d)
Kaufleute im Einzelhandel (m/w/d)
Kaufleute im Gesundheitswesen (m/w/d)
Kaufleute im Groß- und Außenhandelsmanagement (m/w/d)
Klavier- und Cembalobauer (m/w/d)
Koch (m/w/d)
Konstruktionsmechaniker (m/w/d)
Kraftfahrzeugmechatroniker (m/w/d)
Lacklaborant (m/w/d)
Land- und Baumaschinenmechatroniker (m/w/d)
Maschinen- und Anlagenführer (m/w/d)
Mathematisch-technischer Softwareentwickler (m/w/d)
Mechatroniker (m/w/d)
Mediengestalter Bild und Ton (m/w/d)
Mediengestalter Digital und Print (m/w/d)
Medienkaufleute (m/w/d)
Medientechnologe Druck (m/w/d)
Metallfeinbearbeiter (m/w/d)
Mikrotechnologe (m/w/d)
Oberflächenbeschichter (m/w/d)
Packmitteltechnologe (m/w/d)
Personaldienstleistungskaufleute (m/w/d)
Polsterer (m/w/d)
Produktionsfachkraft Chemie(m/w/d)
Restaurantfachleute (m/w/d)
Rohrleitungsbauer (m/w/d)
Schuhfertiger (m/w/d)
Sozialversicherungsfachangestellter (m/w/d)
Sport- und Fitnesskaufleute (m/w/d)
Stanz- und Umformmechaniker (m/w/d)
Straßenbauer (m/w/d)
Straßenwärter (m/w/d)
Technischer Produktdesigner (m/w/d)
Technischer Systemplaner (m/w/d)
Textilbetriebswirt (m/w/d)
Tourismuskaufleute (m/w/d)
Uhrmacher (m/w/d)
Veranstaltungskaufleute (m/w/d)
Verfahrensmechaniker (m/w/d)
Verfahrenstechnologe (m/w/d)
Verkäufer (m/w/d)
Werkstoffprüfer (m/w/d)
Werkzeugmechaniker (m/w/d)
Zerspanungsmechaniker (m/w/d)
Zweiradmechatroniker (m/w/d)

Industriestudium
Mechatronik

Industriestudium
Mechatronik und digitale Produktion

Industriestudium
Werkstoff- und Fertigungstechnik

Studium an der Dualen Hochschule
Studienbereich Angewandte Informatik

Studium an der Dualen Hochschule
Studienbereich Arbeitsmarktmanagement

Studium an der Dualen Hochschule
Studienbereich Automation

Studium an der Dualen Hochschule
Studienbereich Bauwesen

Studium an der Dualen Hochschule
Studienbereich Beratung für Bildung,
Beruf und Beschäftigung

Studium an der Dualen Hochschule
Studienbereich Business Administration,
Health Care Management

Studium an der Dualen Hochschule
Studienbereich BWL-Bank

Studium an der Dualen Hochschule
Studienbereich BWL-Digital Business
Management

Studium an der Dualen Hochschule
Studienbereich BWL-Gesundheitsmanagement

Studium an der Dualen Hochschule
Studienbereich BWL-Industrie

Studium an der Dualen Hochschule
Studienbereich BWL-Technical Management

Studium an der Dualen Hochschule
Studienbereich Chemie- und Verfahrenstechnik

Studium an der Dualen Hochschule
Studienbereich Controlling & Consulting

Studium an der Dualen Hochschule
Studienbereich Controlling und Consulting

Studium an der Dualen Hochschule
Studienbereich Digital Business Management

Studium an der Dualen Hochschule
Studienbereich Elektrotechnik

Studium an der Dualen Hochschule
Studienbereich Elektrotechnik und
Informationstechnik

Studium an der Dualen Hochschule
Studienbereich Energiewirtschaft

Studium an der Dualen Hochschule
Studienbereich Handel

Studium an der Dualen Hochschule
Studienbereich Hotelmanagement

Studium an der Dualen Hochschule
Studienbereich Immobilienwirtschaft

Studium an der Dualen Hochschule
Studienbereich Industrie

Studium an der Dualen Hochschule
Studienbereich Informatik

Studium an der Dualen Hochschule
Studienbereich Informationstechnik

Studium an der Dualen Hochschule
Studienbereich International Business

Studium an der Dualen Hochschule
Studienbereich IT-Automotive

Studium an der Dualen Hochschule
Studienbereich Maschinenbau

Studium an der Dualen Hochschule
Studienbereich Mechatronik

Studium an der Dualen Hochschule
Studienbereich Medien- und
Kommunikationswirtschaft

Studium an der Dualen Hochschule
Studienbereich Mediendesign

Studium an der Dualen Hochschule
Studienbereich Personalmanagement/
-dienstleistung

Studium an der Dualen Hochschule
Studienbereich Product Engineering

Studium an der Dualen Hochschule
Studienbereich Public Management

Studium an der Dualen Hochschule
Studienbereich Soziale Arbeit

Studium an der Dualen Hochschule
Studienbereich Spedition, Transport und Logistik

Studium an der Dualen Hochschule
Studienbereich Technik

Studium an der Dualen Hochschule
Studienbereich Tourismus

Studium an der Dualen Hochschule
Studienbereich Versorgungs- und
Umwelttechnik

Studium an der Dualen Hochschule
Studienbereich Warenwirtschaft und Logistik

Studium an der Dualen Hochschule
Studienbereich Wirtschaft

Studium an der Dualen Hochschule
Studienbereich Wirtschaftsinformatik

Studium an der Dualen Hochschule
Studienbereich Wirtschaftsingenieurswesen

Studium Plus
Chemie – Farbe und Lack

Studium Plus
Elektronik und Technische Informatik

Studium Plus
Elektrotechnik

Studium Plus
Elektrotechnik in Anwendungen

Studium Plus
Elektrotechnik und Informationstechnik

Studium Plus
Industrie

Studium Plus
Informatik

Studium Plus
Maschinenbau und Mechatronik

BERUFSSCHULEN IN DER REGION	IHK-AUSBILDUNGSBERUFE, DIE AN DIESER SCHULE BESCHULT WERDEN
Landkreis Schwarzwald-Baar	
Kaufmännische Schulen I Villingen-Schwenningen www.ks1-vs.de	Automobilkaufleute (m/w/d) Bankkaufleute (m/w/d) Fachkraft für Kurier-, Express- und Postdienstleistungen (m/w/d) Industriekaufleute (m/w/d) Kaufleute für Büromanagement (m/w/d) Kaufleute im Einzelhandel (m/w/d) Sport- und Fitnesskaufleute (m/w/d) Verkäufer (m/w/d)
David-Würth-Schule Villingen-Schwenningen www.dws-vs.de	Industriekaufleute (m/w/d) Kaufleute für Büromanagement (m/w/d) Kaufleute im Einzelhandel (m/w/d) Kaufleute im Groß- und Außenhandelsmanagement (m/w/d) Kaufleute für Spedition und Logistikdienstleistung (m/w/d) Kaufleute für Dialogmarketing (m/w/d) Medienkaufleute (m/w/d) Verkäufer (m/w/d)
Gewerbeschule Villingen-Schwenningen www.gewerbeschule-vs.de	Anlagenmechaniker (m/w/d) Elektroniker für Betriebstechnik (m/w/d) Elektroniker für Geräte und Systeme (m/w/d) Fachinformatiker (m/w/d) Industrieelektriker (m/w/d) Industriemechaniker (m/w/d) Kfz-Mechatroniker (m/w/d) Mechatroniker (m/w/d) Werkzeugmechaniker (m/w/d) Zerspanungsmechaniker (m/w/d)
Landesberufsschule für das Hotel- und Gaststättengewerbe Villingen-Schwenningen www.hoga-vs.de	Fachkraft im Gastgewerbe (m/w/d) Fachleute für Systemgastronomie (m/w/d) Hotelfachleute (m/w/d) Hotelkaufleute (m/w/d) Koch (m/w/d) Restaurantfachleute (m/w/d)
Albert-Schweitzer-Schule Villingen-Schwenningen www.ass-vs.de	Beikoch (m/w/d) Florist (m/w/d)
Staatliche Feintechnikschule Villingen-Schwenningen www.fts-tg.de/fts	Uhrmacher (m/w/d)
Kaufmännische und Hauswirtschaftliche Schulen Donaueschigen www.khs-donaueschingen.de	Fachkraft für Lagerlogistik (m/w/d) Fachlagerist (m/w/d) Kaufleute für Digitalisierungsmanagement (m/w/d) Kaufleute für IT-Systemmanagement (m/w/d) Kaufleute im Einzelhandel (m/w/d) Industriekaufleute (m/w/d) MATSE - Mathematisch-technischer Softwareentwickler (m/w/d) Verkäufer (m/w/d)
Gewerbliche Schulen Donaueschingen www.gsdonau.de	Bauzeichner (m/w/d) Holzmechaniker (m/w/d) Industriemechaniker (m/w/d) Maschinen- und Anlagenführer (m/w/d) Verfahrensmechaniker (m/w/d) Werkzeugmechaniker (m/w/d)

Robert-Gerwig-Schule Furtwangen www.rgs-furtwangen.de	Industriekaufleute (m/w/d) Industriemechaniker (m/w/d) Maschinen- und Anlagenführer (m/w/d) Werkzeugmechaniker (m/w/d)
Landkreis Rottweil	
Nell-Breuning-Schule Rottweil www.nbs-rottweil.de	Bankkaufleute (m/w/d) Industriekaufleute (m/w/d) Kaufleute für Büromanagement (m/w/d) Kaufleute im Einzelhandel (m/w/d) Kaufleute im Groß- und Außenhandelsmanagement (m/w/d) Verkäufer (m/w/d)
Erich-Hauser-Schule Rottweil www.ehg-rottweil.de	Industriemechaniker (m/w/d) IT-Systemelektroniker (m/w/d) Konstruktionsmechaniker (m/w/d) Werkzeugmechaniker (m/w/d) Technischer Produktdesigner (m/w/d) Mediengestalter (m/w/d)
Berufliche Schulen Schramberg www.bs-schramberg.de	Industriekaufleute (m/w/d) Industriemechaniker (m/w/d) Kaufleute im Einzelhandel (m/w/d) Maschinen- und Anlagenführer (m/w/d) Verkäufer (m/w/d) Werkzeugmechaniker (m/w/d) Zerspanungsmechaniker (m/w/d)
Berufliche Schulen Oberndorf-Sulz www.bos-schule.de	Elektroniker für Betriebstechnik (m/w/d) Elektroniker für Energie und Gebäudetechnik (m/w/d) Elektroniker für Geräte und Systeme (m/w/d) Industriekaufleute (m/w/d) Industriemechaniker (m/w/d) Kaufleute im Einzelhandel (m/w/d) Metallfeinbearbeiter (m/w/d) Verkäufer (m/w/d)
Landkreis Tuttlingen	
Ferdinand-von-Steinbeis-Schule Tuttlingen www.steinbeisschule.de	Elektroniker für Automatisierungstechnik (m/w/d) Elektroniker für Betriebstechnik (m/w/d) Elektroniker für Geräte und Systeme (m/w/d) Industriemechaniker (m/w/d) Maschinen- und Anlagenführer (m/w/d) Werkzeugmechaniker (m/w/d)
Fritz-Erler-Schule Tuttlingen www.fes-tuttlingen.de	Bankkaufleute (m/w/d) Industriekaufleute (m/w/d) Kaufleute im Groß- und Außenhandelsmanagement (m/w/d) Kaufleute im Einzelhandel (m/w/d) Fachkraft für Lagerlogistik (m/w/d) Fachlagerist (m/w/d) Verkäufer (m/w/d)
Erwin-Teufel-Schule Spaichingen www.ets-spaichingen.de	Fachkraft für Metalltechnik (m/w/d) Industriekaufleute (m/w/d) Mechatroniker (m/w/d) Zerspanungsmechaniker (m/w/d)

ADRESSEN DER AUSBILDUNGSBETRIEBE

ÜBERSICHT DER AUSBILDUNGSBETRIEBE

Ausbildungsbetriebe im Schwarzwald-Baar-Kreis

▶ Anlagenmechaniker (m/w/d)

EGT Unternehmensgruppe
Schonacher Straße 2
78098 Triberg

Ing. A. Winkler GmbH & Co. KG
Steinkirchring 63
78056 Villingen-Schwenningen

▶ Automobilkaufleute (m/w/d)

ahg Donaueschingen
Rudolf-Diesel-Straße 5
78166 Donaueschingen

Südstern – Bölle AG + Co. KG
Dürrheimer Straße 12
78166 Donaueschingen

Autohaus Mahler GmbH
Weibert-Mahler-Straße 1
78120 Furtwangen

Autohaus Bösinger GmbH
Am Schützen 4
78112 St. Georgen

Autohaus Storz GmbH
Triberger Straße 3
78112 St. Georgen

ahg Villingen-Schwenningen
Auf Herdenen 2
78052 Villingen-Schwenningen

Autohaus Schuler GmbH
Max-Planck-Straße 34
78048 Villingen-Schwenningen

Autohaus Storz GmbH
Neuer Markt 1/1
78052 Villingen-Schwenningen

▶ Bankkaufleute (m/w/d)

Baden-Württembergische Bank
Karlstraße 27/29
78166 Donaueschingen

Volksbank Mittlerer Schwarzwald eG
Hauptstraße 58
78098 Triberg

Baden-Württembergische Bank
Kirchstraße 6
78054 Villingen-Schwenningen

Commerzbank AG
Filiale Villingen-Schwenningen
Am Niederen Tor 1
78050 Villingen-Schwenningen

Deutsche Bank AG
Filiale Villingen-Schwenningen
Kaiserring 10
78050 Villingen-Schwenningen

Sparkasse Schwarzwald-Baar
Gerberstraße 45
78050 Villingen-Schwenningen

Volksbank eG Schwarzwald Baar-Hegau
Am Riettor 1
78048 Villingen-Schwenningen

▶ Baugeräteführer (m/w/d)

STRABAG GmbH
Direktion Baden-Württemberg
Bereich Villingen
Obereschacher Str. 9
78052 Villingen-Schwenningen

▶ Bauzeichner (m/w/d)

Architekturbüro Guido Rebholz
Zehntstraße 1
78073 Bad Dürrheim

Harald Ochs Freier Architekt
Hauptstraße 10
78176 Blumberg

Alexander Haas
Friedrich-Ebert-Str. 66
78166 Donaueschingen

Architekturbüro Limberger
Wiesengrund 2
78166 Donaueschingen

Karlheinz Kern
Ingenieurbüro für Baustatik
Luzian-Reich-Straße 9
78183 Hüfingen

Reiner Ketterer Architekturbüro
Forststraße 52
78126 Königsfeld

Bernhard Kuberczyk Freier Architekt
Eichhaldeweg 4
78089 Unterkirnach

Dipl.-Ing. (FH) Felice Pastorino
Freier Architekt
Kronenstraße 30
78054 Villingen-Schwenningen

Dipl.-Ing. (FH) Harald Klein
Fördererstraße 6
78050 Villingen-Schwenningen

Eisele Architekten & Ingenieure
Josefsgasse 1
78050 Villingen-Schwenningen

Ingenio Ingenieurbüro Miguel
Oliva Giménez
Eckweg 1
78048 Villingen-Schwenningen

ISENMANN INGENIEUR GmbH
Färberstaße. 64
78050 Villingen-Schwenningen

Karl Altmann GmbH Wohn-/Industriebau
Röntgenstraße 5
78054 Villingen-Schwenningen

Stadtverwaltung Villingen-Schwenningen
Münsterplatz 7/8
78050 Villingen-Schwenningen

Walter Widmer Dipl.-Ing. Freier Architekt
Hegelstraße 101
78056 Villingen-Schwenningen

▶ Beikoch (m/w/d)

Schwarzwald-Baar Klinikum
Villingen-Schwenningen GmbH
Klinikstr. 11
78052 Villingen-Schwenningen

▶ Berufskraftfahrer (m/w/d)

Spedition Julius Mayer GmbH
In Stetten 4
78199 Bräunlingen

Albin Vogt Transport GmbH
Peter-Maier-Str. 21
78166 Donaueschingen

barth Spedition GmbH
Raiffeisenstraße 50
78166 Donaueschingen

Kanal Fay Rohrreinigungs-
und Transport GmbH
Leimgrube 1
78078 Niedereschach

Petrolli Reisen GmbH & Co. KG
Schramberger Straße 15
78078 Niedereschach

Bächle Logistics GmbH
Auf Herdenen 24
78052 Villingen-Schwenningen

REMONDIS Süd GmbH
In Rammelwiesen 8
78056 Villingen-Schwenningen

▶ Beton- und Stahlbetonbauer (m/w/d)

Mall GmbH
Hüfinger Straße 39-45
78166 Donaueschingen

▶ Buchbinder (m/w/d)

Eller repro + druck GmbH
Peter-Henlein-Straße 10
78056 Villingen-Schwenningen

▶ Buchhändler (m/w/d)

Otto Mory's Hofbuchhandlung
Inhaber: Axel Beurer e. K.
Karlstraße 53
78166 Donaueschingen

Siegfried Haas e. K. Inh. Martina Schwarz
Bahnhofstraße 66
78112 St. Georgen

▶ Chemielaborant (m/w/d)

MCAT GmbH
Raiffeisenstr. 35
78166 Donaueschingen

▶ Chemikant (m/w/d)

Frei Lacke, Emil Frei GmbH & Co. KG
Döggingen
Am Bahnhof 6
78199 Bräunlingen

ALPRO MEDICAL GmbH
Mooswiesenstraße 9
78112 St. Georgen

▶ Drogist (m/w/d)

DM-Drogerie Markt GmbH & Co. KG
Carl-Friedrich-Benz-Straße 26
78073 Bad Dürrheim

DM-Drogerie Markt GmbH & Co. KG
Lindenpark 6
78183 Hüfingen

DM-Drogerie Markt GmbH & Co. KG
Rietstraße 40
78050 Villingen-Schwenningen

DM-Drogerie Markt GmbH & Co. KG
Rottweiler Straße 120
78056 Villingen-Schwenningen

▶ Elektroniker (m/w/d)

Energieversorgung Südbaar GmbH
Leo-Wohleb-Straße 3
78176 Blumberg

METZ CONNECT
Ottilienweg 9
78176 Blumberg

E. Dold & Söhne KG
Bregstraße 18
78120 Furtwangen

Reiner Kartengeräte GmbH & Co. KG
Baumannstraße 16
78120 Furtwangen

S. Siedle & Söhne
Telefon- u. Telegrafenwerke OHG
Bregstraße 1
78120 Furtwangen

Thomas Wolff Ingenieurbüro WEP
Bregstraße 90
78120 Furtwangen

DGM Automation GmbH
Seemühle 5a
78183 Hüfingen

EGT Unternehmensgruppe
Schonacher Straße 2
78098 Triberg

Schmidt Technology Systems GmbH
Johann-Liesenberger Str. 2
78098 Triberg

Ernst Reinhardt GmbH
Güterbahnhofstraße 1
78048 Villingen-Schwenningen

Fischer Electronicsysteme
Heinrich-Hertz-Straße 12
78052 Villingen-Schwenningen

Fritz Kübler GmbH
Schubertstraße 47
78054 Villingen-Schwenningen

ISGUS GmbH
Oberdorfstraße 18-22
78054 Villingen-Schwenningen

Kaba GmbH
Albertistraße 3
78056 Villingen-Schwenningen

Maico Elektroapparate-Fabrik GmbH
Steinbeisstraße 20
78056 Villingen-Schwenningen

META E2F GmbH
Steinkirchring 74
78056 Villingen-Schwenningen

Revox GmbH
Am Krebsgraben 15
78048 Villingen-Schwenningen

▶ Elektroniker (m/w/d) Fachrichtung Energie- und Gebäudetechnik

Herbert Waldmann GmbH & Co. KG
Peter-Henlein-Straße 5
78056 Villingen-Schwenningen

▶ Elektroniker für Automatisierungstechnik (m/w/d)

J.G. WEISSER SÖHNE GmbH & Co. KG
Johann-Georg-Weisser-Straße 1
78112 St. Georgen

▶ Elektroniker für Betriebstechnik (m/w/d)

Federal-Mogul Valvetrain GmbH
Werkstraße 1
78176 Blumberg

Frei Lacke, Emil Frei GmbH & Co. KG
Döggingen
Am Bahnhof 6
78199 Bräunlingen

Straub-Verpackungen GmbH
Wellpappenwerke
Donaueschinger Straße 2
78199 Bräunlingen

ED Netze GmbH
Prinz-Fritzi-Allee 2
78166 Donaueschingen

KOEPFER
Zahnrad- und Getriebetechnik GmbH
Joseph-Koepfer-Straße 8
78120 Furtwangen

Eisenmann Druckguss GmbH
Rietheimer Str. 49
78050 Villingen-Schwenningen

Helios Ventilatoren GmbH + Co. KG
Lupfenstraße 8
78056 Villingen-Schwenningen

Wieland-Werke AG, Werk Villingen
Lantwattenstraße 11
78050 Villingen-Swenningen

▶ Elektroniker für Geräte und Systeme (m/w/d)

SICK STEGMANN GmbH
Dürrheimer Straße 36
78166 Donaueschingen

Ernst Reiner GmbH & Co. KG
Baumannstraße 16
78120 Furtwangen

ebm-papst St. Georgen GmbH & Co. KG
Hermann-Papst-Straße 1
78112 St. Georgen

Continental Automotive GmbH
Heinrich-Hertz-Straße 45
78052 Villingen-Schwenningen

Herbert Waldmann GmbH & Co. KG
Peter-Henlein-Straße 5
78056 Villingen-Schwenningen

▶ Fachangestellter für Arbeitsmarktdienstleistungen (m/w/d)

Agentur für Arbeit
Rottweil – Villingen-Schwenningen
Lantwattenstr. 2
78050 Villingen-Schwenningen

▶ Fachinformatiker (m/w/d)

GfWI Gesellschaft für Wirtschaftsinformatik mbH
Scheffelstraße 55
78073 Bad Dürrheim

Frei Lacke, Emil Frei GmbH & Co. KG
Döggingen
Am Bahnhof 6
78199 Bräunlingen

GFN AG
An der Donauhalle 5
78166 Donaueschingen

Tutschka-EDV GmbH
Eschenweg 3
78166 Donaueschingen

Thomas Wolff Ingenieurbüro WEP
Bregstraße 90
78120 Furtwangen

ebm-papst St. Georgen GmbH & Co. KG
Hermann-Papst-Straße 1
78112 St. Georgen

Megalith Softwareproduktions GmbH
Schramberger Straße 20 a
78112 St. Georgen

METRIS GmbH
Industriestraße 5
78112 St. Georgen

ASS.TEC Beratungsgesellschaft für Anwendungen, Systeme, Strategien und Technologien mbH
Eichendorffstraße 33
78054 Villingen-Schwenningen

com-a-tec GmbH, Kommunikationsagentur für Technik
Am Krebsgraben 15
78048 Villingen-Schwenningen

Die Schwenninger Krankenkasse
Spittelstraße 50
78054 Villingen-Schwenningen

Fritz Kübler GmbH
Schubertstraße 47
78054 Villingen-Schwenningen

Gruppe Drei GmbH
Robert-Bosch-Straße 9
78048 Villingen-Schwenningen

GTS Computer GmbH
Bärenstraße 8
78054 Villingen-Schwenningen

Hahn-Schickard Gesellschaft für angewandte Forschung e. V.
Wilhelm-Schickard-Straße 10
78052 Villingen-Schwenningen

IDENTA Ausweissysteme GmbH
Steinkirchring 16
78056 Villingen-Schwenningen

N-T-U Netzwerktechnik GmbH
Römerweg 21 /5
78052 Villingen-Schwenningen

Ralf Dietrich EDV-Dienstleistungen
Friedrichstraße 21
78050 Villingen-Schwenningen

Sternplastic Hellstern GmbH & Co KG
Hegaustraße 9
78054 Villingen-Schwenningen

▶ Fachinformatiker für Anwendungsentwicklung (m/w/d)

S. Siedle & Söhne
Telefon- u. Telegrafenwerke OHG
Bregstraße 1
78120 Furtwangen

RENA Technologies GmbH
Höhenweg 1
78148 Gütenbach

J.G. WEISSER SÖHNE GmbH & Co. KG
Johann-Georg-Weisser-Straße 1
78112 St. Georgen

EGT Unternehmensgruppe
Schonacher Straße 3
78098 Triberg

eye-i4 GmbH
Mönchweilerstr. 12
78048 Villingen-Schwenningen

ISGUS GmbH
Oberdorfstraße 18-22
78054 Villingen-Schwenningen

Schwarzwald-Baar Klinikum
Villingen-Schwenningen GmbH
Klinikstr. 11
78052 Villingen-Schwenningen

▶ Fachinformatiker für Systemintegration (m/w/d)

M & M Software GmbH
Industriestraße 5
78112 Bad Dürrheim

KOEPFER
Zahnrad- und Getriebetechnik GmbH
Joseph-Koepfer-Straße 8
78120 Furtwangen

S. Siedle & Söhne
Telefon- u. Telegrafenwerke OHG
Bregstraße 1
78120 Furtwangen

RENA Technologies GmbH
Höhenweg 1
78148 Gütenbach

hils IT
Rottweiler Straße 16
78078 Niedereschach

COSUS Computer-Systeme und Software GmbH
Leopoldstraße 1
78112 St. Georgen

GFT Technologies SE
Leopoldstraße 1
78112 St. Georgen

EGT Unternehmensgruppe
Schonacher Straße 2
78098 Triberg

Mjthos-Solutions GmbH
Hauptstraße 60
78098 Triberg

AH & OH GmbH
Peterzeller Straße 8
78048 Villingen-Schwenningen

Die Schwenninger Krankenkasse
Spittelstraße 50
78045 Villingen-Schwenningen

GATACA UG
Am Riettor 4
78048 Villingen-Schwenningen

Helios Ventilatoren GmbH + Co. KG
Lupfenstraße 8
78056 Villingen-Schwenningen

ISGUS GmbH
Oberdorfstraße 18-22
78054 Villingen-Schwenningen

Otto Mauthe
Zeit- & Sicherheitssysteme GmbH
Marie-Curie-Str. 2
78048 Villingen-Schwenningen

vimopro GmbH
Warenburgstraße 8
78050 Villingen-Schwenningen

▶ Fachkraft für Abwassertechnik (m/w/d)

Kanal Fay Rohrreinigungs- und Transport GmbH
Leimgrube 1
78078 Niedereschach

▶ Fachkraft für Kurier-, Express- und Postdienstleistungen (m/w/d)

BWPOST GmbH & Co. KG
Auf Herdenen 44
78052 Villingen-Schwenningen

Deutsche Post AG
Spittelbronner Weg 99
78056 Villingen-Schwenningen

GO! Express & Logistics Villingen-Schwenningen GmbH
Steinkirchring 45
78056 Villingen-Schwenningen

Lars Kunze e. K.
Albertistraße 7
78056 Villingen-Schwenningen

▶ Fachkraft für Lagerlogistik (m/w/d)

EDEKA-Markt Karsten Schlesiger e.K.
Leo-Wohleb-Straße 7
78176 Blumberg

Federal-Mogul Valvetrain GmbH
Werkstraße 1
78176 Blumberg

METZ CONNECT
Ottilienweg 9
78176 Blumberg

Frei Lacke, Emil Frei GmbH & Co. KG Döggingen
Am Bahnhof 6
78199 Bräunlingen

Straub-Verpackungen GmbH Wellpappenwerke
Donaueschinger Straße 2
78199 Bräunlingen

Heinrich AG
Riesenburgstraße 10
78083 Dauchingen

ALDI SE & Co. KG Unternehmensgruppe ALDI SÜD
Pfohrener Straße 50
78166 Donaueschingen

aquatec AG
Oberes Öschle 11
78166 Donaueschingen

barth Spedition GmbH
Raiffeisenstraße 50
78166 Donaueschingen

Mall GmbH
Hüfinger Straße 39-45
78166 Donaueschingen

Raiffeisen Baucenter AG
Güterstraße 20
78166 Donaueschingen

RICOSTA Schuhfabriken GmbH
Dürrheimer Straße 43
78166 Donaueschingen

Sto SE & Co.KGaA
August-Fischbach-Str. 4
78166 Donaueschingen

Autohaus Mahler GmbH
Weibert-Mahler-Straße 1
78120 Furtwangen

E. Wehrle GmbH
Obertalstraße 8
78120 Furtwangen

KOEPFER Zahnrad- und Getriebetechnik GmbH
Joseph-Koepfer-Straße 8
78120 Furtwangen

Otto Ganter GmbH & Co. KG
Triberger Straße 3
78120 Furtwangen

RENA Technologies GmbH
Höhenweg 1
78148 Gütenbach

FZ-Service-GmbH & Co. KG
Stettenwinkel 2
78183 Hüfingen

Lidl Vertriebs-GmbH & Co. KG
Im Weiher 1
78183 Hüfingen

Weißer und Grießhaber GmbH
Waldstraße 11
78087 Mönchweiler

Wiha Werkzeuge GmbH
Obertalstraße 3-7
78136 Schonach

ebm-papst St. Georgen GmbH & Co. KG
Hermann-Papst-Straße 1
78112 St. Georgen

SCHUNK Elektronik Solutions GmbH
Am Tannenwald 17
78112 St. Georgen

Wiha Werkzeuge GmbH
Industriestr. 29
78112 St. Georgen

Netto Marken Discount AG & Co. KG Zweigniederlassung Tuningen
Vor dem Haldenwald 1
78609 Tuningen

Aptar Villingen GmbH
Auf Herdenen 36
78052 Villingen-Schwenningen

Baumer IVO GmbH & Co. KG
Dauchinger Straße 58-62
78056 Villingen-Schwenningen

Bächle Logistics GmbH
Auf Herdenen 24
78052 Villingen-Schwenningen

BÜRK MOBATIME GmbH
Steinkirchring 46
78056 Villingen-Schwenningen

DPD Deutschland GmbH, Depot 178
In Rammelswiesen 20
78056 Villingen-Schwenningen

Erdeljan Verbindungstechnik GmbH
Sturmbühlstraße 177
78054 Villingen-Schwenningen

Fritz Kübler GmbH
Schubertstraße 47
78054 Villingen-Schwenningen

GRÄSSLIN SÜD GmbH Kunststofftechnologie
Auf Herdenen 25
78052 Villingen-Schwenningen

Helios Ventilatoren GmbH + Co. KG
Lupfenstraße 8
78056 Villingen-Schwenningen

Hess AG
Lantwattenstraße 22
78050 Villingen-Schwenningen

LINK VS-Schwenningen GmbH + Co. KG
Lichtensteinstraße 10-32
78056 Villingen-Schwenningen

Logistik-Center-Villingen GmbH
Mühlenstraße 46
78050 Villingen-Schwenningen

Noerpel GmbH & Co. KG Villingen-Schwenningen
Auf Herdenen 3
78052 Villingen-Schwenningen

ROLLER GmbH & Co. KG
Sebastian-Kneipp-Straße 46
78048 Villingen-Schwenningen

Schenker Deutschland AG
Auf Herdenen 20
78052 Villingen-Schwenningen

Schulze & Schulze GmbH
Eichendorffstr. 35
78054 Villingen-Schwenningen

Schwarzwald-Baar Klinikum Villingen-Schwenningen GmbH
Klinikstr. 11
78052 Villingen-Schwenningen

Sikla GmbH
In der Lache 17
78056 Villingen-Schwenningen

Wellprint GmbH & Co. KG
Steinbeisstraße 25
78056 Villingen-Schwenningen

▶ Fachkraft für Lebensmitteltechnik (m/w/d)

Schwarzwaldhof Fleisch und Wurstwaren GmbH
Waldshuter Straße 37
78176 Blumberg

▶ Fachkraft für Lederverarbeitung (m/w/d)

RICOSTA Schuhfabriken GmbH
Dürrheimer Straße 43
78166 Donaueschingen

▶ Fachkraft für Metalltechnik (m/w/d)

GEDORE Aoutomotive GmbH
Breslauer Straße 41
78166 Donaueschingen

montratec GmbH
Johann-Liesenberger-Straße 7
78078 Niedereschach

▶ Fachkraft für Möbel-, Küchen- und Umzugsservice (m/w/d)

FZ-zustell-GmbH & Co. KG
Stettenwinkel 2
78183 Hüfingen

▶ Fachkraft für Rohr-, Kanal- und Industrieservice (m/w/d)

Kanal Fay Rohrreinigungs- und Transport GmbH
Leimgrube 1
78078 Niedereschach

▶ Fachkraft für Schutz und Sicherheit (m/w/d)

Sicherheitsdienstleistungen SDV Schweiz
Wilhelm-Binder-Straße 1
78048 Villingen-Schwenningen

▶ Fachkraft im Fahrbetrieb (m/w/d)

Petrolli Reisen GmbH & Co. KG
Schramberger Straße 15
78078 Niedereschach

Stadtverkehr GmbH & Co. KG
Siederstr. 37
78054 Villingen-Schwenningen

▶ Fachkraft im Gastgewerbe (m/w/d)

Deutsche Rentenversicherung Bund Reha-Zentrum Bad Dürrheim Klinik Hüttenbühl
Wittmannstalstraße 5
78073 Bad Dürrheim

Hänselhof GmbH
Hofstraße 13
78073 Bad Dürrheim

SUBWAY Restaurant
Robert-Bosch-Straße 14
78073 Bad Dürrheim

Waldeck Klinik GmbH & Co. KG
Waldstraße 18
78073 Bad Dürrheim

Hotel Lindenhof Josef Dury
Zähringerstraße 24
78199 Bräunlingen

Flair Hotel Grüner Baum
Friedrich-Ebert-Straße 59
78166 Donaueschingen

Waldblick Aufen GmbH
Am Hinteren Berg 7
78166 Donaueschingen

Zinzendorfschulen
Mönchweilerstraße 5
78126 Königsfeld im Schwarzwald

Gasthaus Rößle
Weißenbach 6
78141 Schönwald im Schwarzwald

Landhaus Krone Gesellschaft Unbeschwert Genießen mbH
Im Tal 21
78112 St. Georgen-Langenschiltach

Fohrenhof Inklusiv-gemeinnützige GmbH
Am Wald 37
78089 Unterkirnach

▶ Fachlagerist (m/w/d)

EDEKA-Markt Karsten Schlesiger e.K.
Leo-Wohleb-Straße 7
78176 Blumberg

Heinrich AG
Riesenburgstraße 10
78083 Dauchingen

ALDI SE & Co. KG Unternehmensgruppe ALDI SÜD
Pfohrener Straße 50
78166 Donaueschingen

barth Spedition GmbH
Raiffeisenstraße 50
78166 Donaueschingen

Kemmler-Baustoffe-GmbH
Rudolf-Diesel-Straße 2
78166 Donaueschingen

KOEPFER Zahnrad- und Getriebetechnik GmbH
Joseph-Koepfer-Straße 8
78120 Furtwangen

Otto Ganter GmbH & Co. KG
Triberger Straße 3
78120 Furtwangen

RENA Technologies GmbH
Höhenweg 1
78148 Gütenbach

SCHUNK Elektronik Solutions GmbH
Am Tannenwald 17
78112 St. Georgen

Logistik-Center-Villingen GmbH
Mühlenstraße 46
78050 Villingen-Schwenningen

Schlenker Spannwerkzeuge Inge & Josef Meißner GmbH & Co. KG
In der Lache 20
78056 Villingen-Schwenningen

Südstern-Bölle
Gütenbergstraße 9
78056 Villingen-Schwenningen

Wellprint GmbH & Co. KG
Steinbeisstraße 25
78056 Villingen-Schwenningen

▶ Fachleute für Systemgastronomie (m/w/d)

McDonald's Bad Dürrheim J. Deitlaff Systemgastronomie GmbH
Karl-Friedrich-Benz-Straße 15
78073 Bad Dürrheim

SUBWAY Restaurant
Robert-Bosch-Straße 14
78073 Bad Dürrheim

Gastrotainment Eger und Fink Betriebs OHG
Raiffeisenstraße 17
78166 Donaueschingen

McDonald's Donaueschingen J. Deitlaff Systemgastronomie GmbH Donaueschingen
Carl-Benz-Straße 4
78166 Donaueschingen

SUBWAY Restaurant
Emil-von-Kessler-Str. 2
78166 Donaueschingen

BURGER KING BK-Schwenningen GmbH
Neuer Markt 18
78052 Villingen-Schwenningen

Kochlöffel GmbH
Niedere Straße 60
78050 Villingen-Schwenningen

McDonald's J. Deitlaff Systemgastronomie GmbH Villingen-Schwenningen
Milanstraße 4
78048 Villingen-Schwenningen

Richter Genußmanufaktur
Falkenring 71
78048 Villingen-Schwenningen

▶ Fachverkäufer im Lebensmittelhandwerk (m/w/d)

EDEKA-Markt Karsten Schlesiger e.K.
Leo-Wohleb-Straße 7
78176 Blumberg

Schwarzwaldhof Fleisch und Wurstwaren GmbH
Waldshuter Straße 37
78176 Blumberg

▶ Fertigungsmechaniker (m/w/d)

Herbert Waldmann GmbH & Co. KG
Peter-Henlein-Straße 5
78056 Villingen-Schwenningen

▶ Finanzassistent (m/w/d)

Volksbank eG Schwarzwald Baar-Hegau
Am Riettor 1
78048 Villingen-Schwenningen

▶ Flachglasmechaniker (m/w/d)

Schwarzwälder Glasmanufaktur Otmar Wehrle GmbH & Co. KG
Goldenbühlstraße 21
78048 Villingen-Schwenningen

▶ Fleischer in Produktion (m/w/d)

EDEKA-Markt Karsten Schlesiger e.K.
Leo-Wohleb-Straße 7
78176 Blumberg

Schwarzwaldhof Fleisch und Wurstwaren GmbH
Waldshuter Straße 37
78176 Blumberg

▶ Fleischereifachverkäufer (m/w/d)

E-Center Culinara e.K.
Austraße 18
78056 Villingen-Schwenningen

▶ Florist (m/w/d)

Kraut & Blüten, florale Meisterwerkstatt
Bärenplatz 13
78112 St. Georgen

Gartengestaltung Späth GmbH
Neuer Markt 10
78052 Villingen-Schwenningen

Patrick Weigert Blumen & Ambiente
Rietstraße 22
78050 Villingen-Schwenningen

▶ Gießereimechaniker (m/w/d)

Eisengießerei Hans Dhonau
Schonachbach 7
78098 Triberg

AGVS Aluminium Werke GmbH
Goldenbühlstraße 14
78048 Villingen-Schwenningen

Eisenmann Druckguss GmbH
Rietheimer Str. 49
78050 Villingen-Schwenningen

▶ Handelsfachwirt (m/w/d)

EDEKA-Markt Karsten Schlesiger e.K.
Leo-Wohleb-Straße 7
78176 Blumberg

ALDI SE & Co. KG Unternehmensgruppe ALDI SÜD
Pfohrener Straße 50
78166 Donaueschingen

▶ Holzbearbeitungsmechaniker (m/w/d)

Werner Vogt Sägewerk
Werkstraße 8
78176 Blumberg

Schmiederer Holz GmbH
Hubertshofener Straße 9
78166 Donaueschingen

Herbert Rombach Sägewerk
Rensberg 12
78136 Schonach

Werner Burgbacher Säge- und Hobelwerk
Unterm Wald 7
78112 St. Georgen

Finkbeiner KG, Säge- und Hobelwerk
Steinbis 1
78098 Triberg

Stefan Willmann Sägewerk und Holzhandlung
Urachtalstraße 33
78147 Vöhrenbach

▶ Hotelfachleute (m/w/d)

Hänselhof GmbH
Hofstraße 13
78073 Bad Dürrheim

Hotel am SoleGARTEN Sport- und Apparthotel GmbH
Luisenstraße 14
78073 Bad Dürrheim

Klinik Limberger GmbH & Co. KG
Hammerbühlstraße 5
78073 Bad Dürrheim

Sure Hotel by Best Western
Luisenstr. 8
78073 Bad Dürrheim

Waldeck Klinik GmbH & Co. KG
Waldstraße 18
78073 Bad Dürrheim

Hotel Lindenhof Josef Dury
Zähringerstraße 24
78199 Bräunlingen

Öschberghof GmbH
Golfplatz 1
78166 Donaueschingen

RM Hotel Munich Betriebs GmbH
Hagelrainstraße 17
78166 Donaueschingen

Waldblick Aufen GmbH
Am Hinteren Berg 7
78166 Donaueschingen

Wyndham Garden Donaueschingen Hotel
Hagelrainstraße 17
78166 Donaueschingen

Schwarzwald Parkhotel Königsfeld GmbH & Co. KG
Klimschpark 1
78126 Königsfeld

Ferdinand Haberstroh Schwarzwaldgasthof Schwanen
Hauptstraße 18
78136 Schonach

Salvatore Cerasola Hotel Dorer
Franz-Schubert-Straße 20
78141 Schönwald

Parkhotel Wehrle GmbH
Gartenstraße 24
78098 Triberg

Central-Hotel Doran GmbH
Alte Herdstraße 12
78054 Villingen-Schwenningen

Hotel Ochsen – Dieter Schlenker
Bürkstraße 59
78054 Villingen-Schwenningen

Martin Weißer Romantik Hotel Rindenmühle
Am Kneippbad 9
78052 Villingen-Schwenningen

▶ Immobilienkaufleute (m/w/d)

Baugenossenschaft Schwarzwald-Baar eG
Mühlenstraße 20
78166 Donaueschingen

Engel & Völkers Rohwer Immobilien
Klosterring 13
78050 Villingen-Schwenningen

Familienheim Schwarzwald-Baar-Heuberg e.G. Baugenossenschaft
Pontarlierstraße 9
78048 Villingen-Schwenningen

Wohnungsbaugesellschaft mbH Villingen-Schwenningen
Oberdorfstraße 6
78054 Villingen-Schwenningen

▶ Industrieelektriker (m/w/d)

ebm-papst St. Georgen GmbH & Co. KG
Hermann-Papst-Straße 1
78112 St. Georgen

SCHUNK Elektronik Solutions GmbH
Am Tannenwald 17
78112 St. Georgen

Continental Automotive GmbH
Heinrich-Hertz-Straße 45
78052 Villingen-Schwenningen

Fritz Kübler GmbH
Schubertstraße 47
78054 Villingen-Schwenningen

▶ Industriekaufleute (m/w/d)

Kunststoff Christel GmbH & Co. KG
Carl-Friedrich-Benz-Straße 6
78073 Bad Dürrheim

MOTHERSON ORCA PRECISION TECHNOLOGY GmbH
Carl-Zeiss-Straße 1
78073 Bad Dürrheim

SMB Schnekenburger GmbH Metall-Blechtechnik
In Kehlen 6
78073 Bad Dürrheim

Energieversorgung Südbaar GmbH
Leo-Wohleb-Straße 3
78176 Blumberg

METZ CONNECT
Ottilienweg 9
78176 Blumberg

Bedrunka & Hirth Gerätebau GmbH
Giessnaustraße 8
78199 Bräunlingen

Frei Lacke, Emil Frei GmbH & Co. KG Döggingen
Am Bahnhof 6
78199 Bräunlingen

Straub-Verpackungen GmbH Wellpappenwerke
Donaueschinger Straße 2
78199 Bräunlingen

Heinrich AG
Riesenburgstraße 10
78083 Dauchingen

Romer GmbH
Daimlerstraße 12
78083 Dauchingen

AP & S International GmbH
Obere Wiesen 9
78166 Donaueschingen

aquatec AG
Oberes Öschle 11
78166 Donaueschingen

B + B Thermo-Technik GmbH
Heinrich-Hertz-Straße 4
78166 Donaueschingen

Bromberger Packungen GmbH
Friedrich-Ebert-Straße 54-58
78166 Donaueschingen

Fürstlich Fürstenbergische Brauerei GmbH & Co. KG
Postplatz 1
78166 Donaueschingen

GEDORE Automotive GmbH
Breslauer Straße 41
78166 Donaueschingen

IMS Gear SE & Co. KGaA
Heinrich-Hertz-Straße 16
78166 Donaueschingen

Mall GmbH
Hüfinger Straße 39-45
78166 Donaueschingen

RICOSTA Schuhfabriken GmbH
Dürrheimer Straße 44
78166 Donaueschingen

Walter Steinbach GmbH & Co. KG
Dürrheimer Straße 41
78166 Donaueschingen

B. Ketterer Söhne GmbH & Co. KG
Bahnhofstraße 20
78120 Furtwangen

Bauunternehmung Hermann GmbH
Auf dem Moos 4
78120 Furtwangen

E. Dold & Söhne KG
Bregstraße 18
78120 Furtwangen

E. Wehrle GmbH
Obertalstraße 8
78120 Furtwangen

Ernst Reiner GmbH & Co. KG
Baumannstraße 16
78120 Furtwangen

IEF-Werner GmbH
Wendelhofstraße 6
78120 Furtwangen

KOEPFER Zahnrad- und Getriebetechnik GmbH
Joseph-Koepfer-Straße 8
78120 Furtwangen

Oskar Ketterer Druckgießerei GmbH
Bregstraße 24
78120 Furtwangen

Otto Ganter GmbH & Co. KG
Triberger Straße 3
78120 Furtwangen

Udo Zier GmbH
Katzensteigstraße 22
78120 Furtwangen

Gebr. Faller GmbH
Kreuzstraße 9
78148 Gütenbach

RENA Technologies GmbH
Höhenweg 1
78148 Gütenbach

AZ-Armaturen GmbH
Waldstraße 7
78087 Mönchweiler

Hinzsch Schaumstofftechnik GmbH & Co. KG
Buchenweg 4
78087 Mönchweiler

Kunststoff- und Elektrotechnik GmbH
Fichtenstraße 64
78087 Mönchweiler

Johs. Förderer Söhne GmbH & Co. KG
Wilhelm-Jerger-Straße 3
78078 Niedereschach

Schwarzwälder Fleischwaren GmbH + Co. KG
Gewerbestraße 4
78078 Niedereschach

Touratech AG
Auf dem Zimmermann 7-9
78078 Niedereschach

HW-Systemtechnik
Triberger Str. 42
78136 Schonach

Wiha Werkzeuge GmbH
Obertalstraße 3-7
78136 Schonach

Herbert Moser Systemelektrik
Erikaweg 1
78141 Schönwald

A. Maier Präzision GmbH
Gewerbehallestraße 1
78112 St. Georgen

ALPRO MEDICAL GmbH
Mooswiesenstraße 9
78112 St. Georgen

ebm-papst St. Georgen GmbH & Co. KG
Hermann-Papst-Straße 1
78112 St. Georgen

Fehrenbacher Kabeltechnik GmbH
Industriestraße 29
781121 St. Georgen

GAS-Automation GmbH
Am Tannwald 2
78112 St. Georgen

HMT - Häseler Metall Technik GmbH
Industriestraße 5
78112 St. Georgen

J.G. WEISSER SÖHNE GmbH & Co. KG
Johann-Georg-Weisser-Straße 1
78112 St. Georgen

Mathias Bäuerle GmbH
Gewerbehallestraße 7
78112 St. Georgen

SCHMIDT Technology GmbH
Feldbergstraße 1
78112 St. Georgen

SCHUNK Elektronik Solutions GmbH
Am Tannenwald 17
78112 St. Georgen

Signum Siebdruck Tampondruck GmbH
Im Tal 41
78112 St. Georgen

STERMAN Technische Systeme GmbH
Am Tannwald 10
78112 St. Georgen

EGT Unternehmensgruppe
Schonacher Straße 2
78098 Triberg

Friedrich Göhringer Elektrotechnik GmbH
Gerwigstraße 8
78098 Triberg

Gebr. Grieshaber GmbH
Hauptstraße 2
78098 Triberg

Schwarzwälder Metallwarenfabrik Haugg GmbH
An der Gutach 1
78098 Triberg

AGVS Aluminium Werke GmbH
Goldenbühlstraße 14
78048 Villingen-Schwenningen

Baumer IVO GmbH & Co. KG
Dauchinger Straße 58-62
78056 Villingen-Schwenningen

cadline Electronic GmbH
Steinkirchring 37
78056 Villingen-Schwenningen

Continental Automotive GmbH
Heinrich-Hertz-Straße 45
78052 Villingen-Schwenningen

Eisenmann Druckguss GmbH
Rietheimer Str. 49
78050 Villingen-Schwenningen

Eller repro + druck GmbH
Peter-Henlein-Straße 10
78056 Villingen-Schwenningen

Ernst Reinhardt GmbH
Güterbahnhofstraße 1
78048 Villingen-Schwenningen

FELA Hilzinger GmbH
Sturmbühlstraße 180
78054 Villingen-Schwenningen

Fischer Electronicsysteme
Heinrich-Hertz-Straße 12
78052 Villingen-Schwenningen

Fritz Kübler GmbH
Schubertstraße 47
78054 Villingen-Schwenningen

GMS Gesellschaft für Module und Display-Systeme mbH
Richthofenstraße 3
78048 Villingen-Schwenningen

GRÄSSLIN SÜD GmbH Kunststofftechnologie
Auf Herdenen 25
78052 Villingen-Schwenningen

HAKOS Präzisionswerkzeuge Hakenjos GmbH
Eichendorffstraße 37
78054 Villingen-Schwenningen

Haller Industriebau GmbH
Steinkirchring 1
78056 Villingen-Schwenningen

Hattler & Sohn GmbH Metallveredlung
Bergstraße 13-17
78056 Villingen-Schwenningen

Helios Ventilatoren GmbH + Co. KG
Lupfenstraße 8
78056 Villingen-Schwenningen

Helmut Hechinger GmbH & Co. KG
Junkersstraße 4
78056 Villingen-Schwenningen

Herbert Waldmann GmbH & Co. KG
Peter-Henlein-Straße 5
78056 Villingen-Schwenningen

Hess AG
Lantwattenstraße 22
78050 Villingen-Schwenningen

IDENTA Ausweissysteme GmbH
Steinkirchring 16
78056 Villingen-Schwenningen

ISGUS GmbH
Oberdorfstraße 18-22
78054 Villingen-Schwenningen

Ismet GmbH
Lupfenstraße 65
78056 Villingen-Schwenningen

Kaba GmbH
Albertistraße 3
78056 Villingen-Schwenningen

Kendrion (Villingen) GmbH
Wilhelm-Binder-Straße 4-6
78048 Villingen-Schwenningen

Kundisch GmbH & Co. Kommanditgesellschaft
Steinkirchring 56
78056 Villingen-Schwenningen

Kurt Meder GmbH
Weidenstraße 4
78054 Villingen-Schwenningen

KWV Kabelwerke Villingen GmbH
Am Krebsgraben 3/1
78048 Villingen-Schwenningen

Maico Elektroapparate-Fabrik GmbH
Steinbeisstraße 20
78056 Villingen-Schwenningen

Microtec Systems GmbH
Werastraße 62
78056 Villingen-Schwenningen

MinebeaMitsumi Technology Center Europe GmbH
Minebea-Weg 1
78052 Villingen-Schwenningen

Schlenker Spannwerkzeuge Inge & Josef Meißner GmbH & Co. KG
In der Lache 20
78056 Villingen-Schwenningen

Schlosserei Franz Huber GmbH
Heinrich-Hertz-Straße 15
78052 Villingen-Schwenningen

SCHWANOG Siegfried Güntert GmbH
Niedereschacher Straße 36
78052 Villingen-Schwenningen

Steegmüller Kaminoflex GmbH
Heinkelstraße 15
78056 Villingen-Schwenningen

Sternplastic Hellstern GmbH & Co KG
Hegaustraße 9
78054 Villingen-Schwenningen

Wellprint GmbH & Co. KG
Steinbeisstraße 25
78056 Villingen-Schwenningen

▶ Industriemechaniker (m/w/d)

Federal-Mogul Valvetrain GmbH
Werkstraße 1
78176 Blumberg

BlitzRotary GmbH
Hüfinger Straße 55
78199 Bräunlingen

Frei Lacke, Emil Frei GmbH & Co. KG Döggingen
Am Bahnhof 6
78199 Bräunlingen

Küpper-Weisser GmbH
In Stetten 2
78199 Bräunlingen

MTS Metalltechnik Scherzinger Gmbh
In Stetten 1
78199 Bräunlingen

MEKU Verwaltungs-GmbH
Robert-Bosch-Straße 4
78083 Dauchingen

B + B Thermo-Technik GmbH
Heinrich-Hertz-Straße 4
78166 Donaueschingen

IMS Gear SE & Co. KGaA
Heinrich-Hertz-Straße 16
78166 Donaueschingen

SICK STEGMANN GmbH
Dürrheimer Straße 36
78166 Donaueschingen

B. Ketterer Söhne GmbH & Co. KG
Bahnhofstraße 20
78120 Furtwangen

E. Wehrle GmbH
Obertalstraße 8
78120 Furtwangen

Ernst Reiner GmbH & Co. KG
Baumannstraße 16
78120 Furtwangen

KOEPFER Zahnrad- und Getriebetechnik GmbH
Joseph-Koepfer-Straße 8
78120 Furtwangen

Otto Ganter GmbH & Co. KG
Triberger Straße 3
78120 Furtwangen

Scherzinger Pumpen GmbH & Co. KG
Bregstraße 23-25
78120 Furtwangen

DGM Automation GmbH
Seemühle 5a
78183 Hüfingen

VMR GmbH & Co. KG
Waldstraße 8
78087 Mönchweiler

HERI Geräteproduktions GmbH
Sommerberg 16
78078 Niedereschach

BURGER GROUP SBS-Feintechnik GmbH & Co. KG
Hermann-Burger-Straße 31
78136 Schonach

Herbert Moser Systemelektrik
Erikaweg 1
78141 Schönwald

J.G. WEISSER SÖHNE GmbH & Co. KG
Johann-Georg-Weisser-Straße 1
78112 St. Georgen

Lauble & Fichter GmbH
Am Tannwald 6
78112 St. Georgen

Mathias Bäuerle GmbH
Gewerbehallestraße 7
78112 St. Georgen

SCHMIDT Technology GmbH
Feldbergstraße 1
78112 St. Georgen

STERMAN Technische Systeme GmbH
Am Tannwald 10
78112 St. Georgen

Friedrich Göhringer Elektrotechnik GmbH
Gerwigstraße 8
78098 Triberg

Baumer IVO GmbH & Co. KG
Dauchinger Straße 58-62
78056 Villingen-Schwenningen

Binder Magnete GmbH
Mönchweiler Straße 1
78048 Villingen-Schwenningen

Deutsche Thomson oHG
Hermann-Schwer-Straße 3
78048 Villingen-Schwenningen

Ernst Reinhardt GmbH
Güterbahnhofstraße 1
78048 Villingen-Schwenningen

Fritz Kübler GmbH
Schubertstraße 47
78054 Villingen-Schwenningen

Güntert Präzisionstechnik GmbH & Co. KG
Max-Planck-Straße 17
78052 Villingen-Schwenningen

Helios Ventilatoren GmbH + Co. KG
Lupfenstr. 8
78056 Villingen-Schwenningen

Herbert Waldmann GmbH & Co. KG
Peter-Henlein-Straße 5
78056 Villingen-Schwenningen

Hess AG
Lantwattenstraße 22
78050 Villingen-Schwenningen

Hubert Beha Fertigungstechnik
Mönchweilerstraße 1
78048 Villingen-Schwenningen

Kendrion (Villingen) GmbH
Wilhelm-Binder-Straße 4-6
78048 Villingen-Schwenningen

Kurt Meder GmbH
Weidenstraße 4
78054 Villingen-Schwenningen

L. Schaible GmbH & Co. KG
Lichtensteinstraße 40
78056 Villingen-Schwenningen

Microtec Systems GmbH
Werastraße 62
78056 Villingen-Schwenningen

MinebeaMitsumi Technology Center Europe GmbH
Minebea-Weg 1
78052 Villingen-Schwenningen

ORCA the cutting group
Albertistraße 2
78056 Villingen-Schwenningen

Steegmüller Kaminoflex GmbH
Heinkelstraße 15
78056 Villingen-Schwenningen

STEINEL NORMALIEN AG
Winkelstraße 7
78056 Villingen-Schwenningen

W/BZ Winkler Bildungszentrum GmbH
Wilhelm-Schickard-Str. 5
78052 Villingen-Schwenningen

Wieland-Werke AG, Werk Villingen
Lantwattenstraße 11
78050 Villingen-Schwenningen

Dold Kaltfliesspressteile GmbH
Langenbacher Straße 17
78147 Vöhrenbach

▶ IT-Systemelektroniker (m/w/d)

S. Siedle & Söhne Telefon- u. Telegrafenwerke OHG
Bregstraße 1
78120 Furtwangen

Thomas Wolff Ingenieurbüro WEP
Bregstraße 90
78120 Furtwangen

HW-Systemtechnik
Triberger Str. 42
78136 Schonach

Helios Ventilatoren GmbH + Co. KG
Lupfenstraße 8
78056 Villingen-Schwenningen

Kabel BW GmbH
Goldenbühlstraße 15
78048 Villingen-Schwenningen

▶ Kaufleute für Büromanagement (m/w/d)

Altenheim Betriebsgesellschaft Süd GmbH Seniorenresidenz Hirschhalde
Hirschhalde 1
78073 Bad Dürrheim

Luschin Reisen GmbH
Huberstraße 32
78073 Bad Dürrheim

M & M Software GmbH
Industriestraße 5
78112 Bad Dürrheim

Waldeck Klinik GmbH & Co. KG
Waldstraße 18
78073 Bad Dürrheim

EDEKA-Markt Karsten Schlesiger e.K.
Leo-Wohleb-Straße 7
78176 Blumberg

Zepf GmbH Versicherungsmakler
Daimlerstraße 31
78083 Dauchingen

ALDI SE & Co. KG Unternehmensgruppe ALDI SÜD
Pfohrener Straße 50
78166 Donaueschingen

Alphamed Klinik GmbH & Co. KG Zweigniederlassung Donaueschingen
Alte-Wolterdinger-Straße 68
78166 Donaueschingen

B&B Ingenieurgesellschaft mbH
Raiffeisenstraße 40
78166 Donaueschingen

Heinrich Frieser
Käferstraße 13
78166 Donaueschingen

Kemmler-Baustoffe-GmbH
Rudolf-Diesel-Straße 2
78166 Donaueschingen

Medi Clin Pflege GmbH
Alte-Wolterdinger-Straße 68
78166 Donaueschingen

Richard Roland Koch Vermögensberatung
Villinger Straße 43 a
78166 Donaueschingen

Schaub Vertriebs GmbH
Bregstraße 32
78166 Donaueschingen

Stolz & Seng GmbH
Obere Wiesen 17
78166 Donaueschingen

Autohaus Mahler GmbH
Weibert-Mahler-Straße 1
78120 Furtwangen

FZ-Service-GmbH & Co. KG
Stettenwinkel 2
78183 Hüfingen

Lidl Vertriebs-GmbH & Co. KG
Im Weiher 1
78183 Hüfingen

MediClin GmbH & Co. KG Zweigniederlassung Königsfeld
Parkstraße 10
78126 Königsfeld

Petrolli Reisen GmbH & Co. KG
Schramberger Straße 15
78078 Niedereschach

Schwarzwälder Fleischwaren GmbH + Co. KG
Gewerbestraße 4
78078 Niedereschach

Pflegedienst Schneiderhan
Sommerauer Straße 8
78112 St. Georgen

Karl Lauble Getränkevertrieb
Türkeistraße 1
78112 St. Georgen

KUNDO xT GmbH
Bahnhofstraße 10
78112 St. Georgen

METRIS GmbH
Industriestraße 5
78112 St. Georgen

Signum Siebdruck Tampondruck GmbH
Im Tal 41
78112 St. Georgen

Walter Kaspar GmbH & Co. KG
Industriestraße 43
78112 St. Georgen

Yatego GmbH
Leopoldstraße 1
78112 St. Georgen

Autohaus Wallishauser
Nußbacher Straße 4
78098 Triberg

TCS Tür Control Systeme AG
Adelheid 41
78098 Triberg

Weisser GmbH Haus der 1000 Uhren
An der Bundesstraße 33
78098 Triberg

AGVS Aluminium Werke GmbH
Goldenbühlstraße 14
78048 Villingen-Schwenningen

AH & OH GmbH
Peterzeller Straße 8
78048 Villingen-Schwenningen

Alois A. Müller Vermögensberater
Margarethe-Scherb-Straße 42
78052 Villingen-Schwenningen

Autohaus Schrobenhauser GmbH & Co. KG
Waldstraße 11
78048 Villingen-Schwenningen

Christlich ambulante Pflege VS GmbH
Virchowweg 22
78054 Villingen-Schwenningen

CMC Personal GmbH
Kaiserring 5
78050 Villingen-Schwenningen

Creditreform Villingen-Schwenningen, Weynell KG
Marie-Curie-Straße 2
78048 Villingen-Schwenningen

DB Bahn SBG Südbadenbus GmbH
Bahnhofstraße 3
78048 Villingen-Schwenningen

DPD Deutschland GmbH, Depot 178
In Rammelswiesen 20
78056 Villingen-Schwenningen

Erika Armbruster-Müllhäuser Steuerkanzlei
Saarlandstraße 25
78050 Villingen-Schwenningen

Evangelische Kirchengemeinde Villingen, Kirchengemeindeamt
Mönchweiler Straße 6
78048 Villingen-Schwenningen

Giersig Sonnen- und Wetterschutztechnik
Uhlandstraße 10
78054 Villingen-Schwenningen

Gutmann GmbH
Auf Herdenen 4
78052 Villingen-Schwenningen

GWC Global Wire Coating GmbH
Severin-Kern-Straße 44
78052 Villingen-Schwenningen

Hahn-Schickard Gesellschaft für angewandte Forschung e. V.
Wilhelm-Schickard-Straße 10
78052 Villingen-Schwenningen

Herner Polstermöbelfabrik GmbH & Co. KG
Rottweiler Straße 100
78056 Villingen-Schwenningen

Industrie- und Handelskammer Schwarzwald-Baar-Heuberg
Romäusring 4
78050 Villingen-Schwenningen

Jauch Orthopädietechnik – Sanitätshaus GmbH
Wasenstraße 34
78054 Villingen-Schwenningen

Kabel BW GmbH
Goldenbühlstraße 15
78048 Villingen-Schwenningen

mertes personal-service GmbH
Neckarstraße 6
78056 Villingen-Schwenningen

REMONDIS Süd GmbH
In Rammelwiesen 8
78056 Villingen-Schwenningen

Revox GmbH
Am Krebsgraben 15
78048 Villingen-Schwenningen

Schenker Deutschland AG
Auf Herdenen 20
78052 Villingen-Schwenningen

Schulze & Schulze GmbH
Eichendorffstr. 35
78054 Villingen-Schwenningen

Schwarzwald-Baar Klinikum Villingen-Schwenningen GmbH
Klinikstr. 11
78052 Villingen-Schwenningen

Stadtverkehr GmbH & Co. KG
Siederstr. 37
78054 Villingen-Schwenningen

Stadtverwaltung Villingen-Schwenningen
Münsterplatz 7/8
78050 Villingen-Schwenningen

Steegmüller Kaminoflex GmbH
Heinkelstraße 15
78056 Villingen-Schwenningen

Versicherungsbüro Richter e. K. Geschäftsstelle der Helvetia Versicherungen
Karlsruher Straße 3
78048 Villingen-Schwenningen

Versicherungsbüro Robert Mang GmbH
Berliner Straße 23
78048 Villingen-Schwenningen

Walter Krauss Autovermietung GmbH & Co. KG
Luisenstraße 10
78048 Villingen-Schwenningen

WISAG Produktionsservice GmbH Niederlassung Villingen-Schwenningen
Rudolf-Diesel-Straße 7
78048 Villingen-Schwenningen

▶ Kaufleute für Dialogmarketing im Vertrieb (m/w/d)

AOK – Die Gesundheitskasse Schwarzwald-Baar-Heuberg
Schwenninger Str. 1/2
78048 Villingen-Schwenningen

▶ Kaufleute für Digitalisierungsmanagement (m/w/d)

METZ CONNECT
Ottilienweg 9
78176 Blumberg

Frei Lacke, Emil Frei GmbH & Co. KG Döggingen
Am Bahnhof 6
78199 Bräunlingen

Karl Glunz GmbH Uhrengroßhandel
Herdstraße 13
78166 Donaueschingen

Mall GmbH
Hüfinger Straße 39-45
78166 Donaueschingen

E. Wehrle GmbH
Obertalstraße 8
78120 Furtwangen

KOEPFER
Zahnrad- und Getriebetechnik GmbH
Joseph-Koepfer-Straße 8
78120 Furtwangen

Otto Ganter GmbH & Co. KG
Triberger Straße 3
78120 Furtwangen

Wiha Werkzeuge GmbH
Obertalstraße 3-7
78136 Schonach

KUNDO xT GmbH
Bahnhofstraße 10
78112 St. Georgen

Yatego GmbH
Leopoldstraße 1
78112 St. Georgen

Friedrich Göhringer Elektrotechnik GmbH
Gerwigstraße 8
78098 Triberg

GTS Computer GmbH
Bärenstraße 8
78054 Villingen-Schwenningen

Herbert Waldmann GmbH & Co. KG
Peter-Henlein-Straße 5
78056 Villingen-Schwenningen

Sternplastic Hellstern GmbH & Co KG
Hegaustraße 9
78054 Villingen-Schwenningen

▶ Kaufleute für IT-System-management (m/w/d)

METZ CONNECT
Ottilienweg 9
78176 Blumberg

GFN AG
An der Donauhalle 5
78166 Donaueschingen

COSUS Computer-Systeme und Software GmbH
Leopoldstraße 1
78112 St. Georgen

Mjthos-Solutions GmbH
Hauptstraße 60
78098 Triberg

Babtec Informationssysteme GmbH
Marie-Curie-Straße 14
78048 Villingen-Schwenningen

BÜRK MOBATIME GmbH
Steinkirchring 46
78056 Villingen-Schwenningen

GTS Computer GmbH
Bärenstraße 8
78054 Villingen-Schwenningen

Team Harant GmbH & Co. KG
Dattenbergstraße 65
78050 Villingen-Schwenningen

vimopro GmbH
Warenburgstraße 8
78050 Villingen-Schwenningen

▶ Kaufleute für Kurier-, Express- und Postdienstleistungen (m/w/d)

General Logistics Systems
Raiffeisenstraße 52
78166 Donaueschingen

BWPOST GmbH & Co. KG
Auf Herdenen 44
78052 Villingen-Schwenningen

GO! Express & Logistics
Villingen-Schwenningen GmbH
Steinkirchring 45
78056 Villingen-Schwenningen

▶ Kaufleute für Marketing-kommunikation (m/w/d)

Kur- und Bäder GmbH Bad Dürrheim
Luisenstraße 4
78073 Bad Dürrheim

Yatego GmbH
Leopoldstraße 1
78112 St. Georgen

com-a-tec GmbH, Kommunikations-agentur für Technik
Am Krebsgraben 15
78048 Villingen-Schwenninen

Besttrick GmbH
Klosterring 13
78050 Villingen-Schwenningen

WAS WerbeAgentur Schinke GmbH
Saarlandstraße 38
78050 Villingen-Schwenningen

work.id Gesellschaft für Communication und Marketing mbH
Schäfersteig 37
78048 Villingen-Schwenningen

▶ Kaufleute für Spedition und Logistikdienstleistung (m/w/d)

barth Spedition GmbH
Raiffeisenstraße 50
78166 Donaueschingen

General Logistics Systems
Raiffeisenstraße 52
78166 Donaueschingen

Bächle Logistics GmbH
Auf Herdenen 24
78052 Villingen-Schwenningen

Bolloré Logistics Germany GmbH
Peterzeller Straße 8 (Gebäude C)
78048 Villingen-Schwenningen

Emons Spedition GmbH
Zweigniederlassung Villingen
Auf Herdenen 33
78052 Villingen-Schwenningen

GO! Express & Logistics
Villingen-Schwenningen GmbH
Steinkirchring 45
78056 Villingen-Schwenningen

Kühne + Nagel (AG & Co.) KG
Betriebsstätte Villingen-Schwenningen
Auf Herdenen 3
78052 Villingen-Schwenningen

Noerpel GmbH & Co. KG
Villingen-Schwenningen
Auf Herdenen 3
78052 Villingen-Schwenningen

REMONDIS Süd GmbH
In Rammelwiesen 8
78056 Villingen-Schwenningen

Schenker Deutschland AG
Auf Herdenen 20
78052 Villingen-Schwenningen

▶ Kaufleute für Tourismus und Freizeit (m/w/d)

Kur- und Bäder GmbH Bad Dürrheim
Luisenstraße 4
78073bBad Dürrheim

Gemeinde Königsfeld
Rathausstraße 2
78126 Königsfeld

Wirtschaft und Tourismus
Villingen-Schwenningen GmbH
Winkelstraße 9
78056 Villingen-Schwenningen

▶ Kaufleute für Versicherungen und Finanzen (m/w/d)

Allgemeiner Versicherungsdienst und Unternehmensberatung Zepf GmbH
Daimlerstraße 31
78083 Dauchingen

Markus Kuttruff Generalagentur der Zürich Versicherungen
Wasserstraße 23
78166 Donaueschingen

Sparkassen Versicherung Drazan Kajba
Käferstraße 13
78166 Donaueschingen

SV Sparkassen Versicherung
Gebietsdirektion H.-D. Lauble GmbH
Wilhelmstraße 3
78120 Furtwangen

Allianzvertretung Sandra Sieber
Walfahrtstraße 10
78098 Triberg

Baumgarthuber & Partner GmbH
Gutenbergstraße 9
78056 Villingen-Schwenningen

Bemb GmbH Versicherungsmakler
Dauchinger Straße 48
78056 Villingen-Schwenningen

Bernd & Klaus-Jürgen Schmitz GbR, Versicherungen
Saarlandstraße 31
78050 Villingen-Schwenningen

Debeka Krankenversicherungs-Verein auf Gegenseitigkeit Sitz Koblenz am Rhein
Am Riettor 4
78048 Villingen-Schwenningen

Egon Förderer Versicherungsbüro
Bertholdstraße 29
78050 Villingen-Schwenningen

Fleig+Partner SV-Versicherung
Gerberstraße 76
78050 Villingen-Schwenningen

Generali Versicherung Torsten Böhm
Berliner Straße 21
78048 Villingen-Schwenningen

Hoffmann Industrieversicherungsmakler GmbH & Co. KG
Gutenbergstraße 4
78056 Villingen-Schwenningen

Versicherungsbüro Robert Mang Gmb
Berliner Straße 23
78048 Villingen-Schwenningen

Versicherungsbüro
Thomas Hassforther e.K.
Gutenbergstraße 4
78050 Villingen-Schwenningen

▶ Kaufleute im Einzelhandel (m/w/d)

Adler Modemärkte GmbH
Schwenninger Straße 40
78073 Bad Dürrheim

Deichmann SE
Carl-Friedrich-Benz-Straße 26
78073 Bad Dürrheim

Kaufland Gaststätten-Betriebe GmbH & Co. KG
Dieselstraße 1
78073 Bad Dürrheim

Lidl Vertriebs-GmbH & Co. KG
Carl-Friedrich-Benz-Straße 9
78073 Bad Dürrheim

MEDIA MARKT TV-HiFi-Elektro GmbH
Schwenninger Straße 38
78073 Bad Dürrheim

Telekom Shop Bad Dürrheim
Schwenninger Straße 40
78073 Bad Dürrheim

Deichmann SE
Leo-Wohleb-Straße 6
78176 Blumberg

EDEKA-Markt Karsten Schlesiger e.K.
Leo-Wohleb-Straße 7
78176 Blumberg

Lidl Vertriebs-GmbH & Co. KG
Tevesstraße 1b
78176 Blumberg

Lidl Vertriebs-GmbH & Co. KG
Rothausstr. 8
79848 Bonndorf

Norbert Weißmann e. K.
Beim Kalkwerk 1
78086 Brigachtal

ahg Donaueschingen
Rudolf-Diesel-Straße 5
78166 Donaueschingen

ALDI SE & Co. KG
Unternehmensgruppe ALDI SÜD
Pfohrener Straße 50
78166 Donaueschingen

Lidl Vertriebs-GmbH & Co. KG
Villinger Straße 21
78166 Donaueschingen

Otto Thedy Inh. Karin Stocker-Werb
Karlstraße 9
78166 Donaueschingen

Schaub Vertriebs GmbH
Bregstraße 32
78166 Donaueschingen

Schmoll GmbH
Karlstraße 21
78166 Donaueschingen

Lebensmittelmärkte Alois Bruder
Grieshaberstr. 8
78120 Furtwangen

Deichmann SE
Lindenpark 10
78183 Hüfingen

Lidl Vertriebs-GmbH & Co. KG
Im Weiher 1
78183 Hüfingen

Sport Denzer
Lindenpark 8
78183 Hüfingen

Danielle Holzky-Schulz Edeka Aktiv Markt
Mönchweiler Straße 13
78126 Königsfeld

Haus der Mode GmbH & Co KG
Triberger Straße 45
78136 Schonach

Lebensmittelmärkte Alois Bruder
Wiesenstraße 12
78136 Schonach

Netto Marken Discount AG & Co. KG
Zweigniederlassung Tuningen
Vor dem Haldenwald 1
78609 Tuningen

ahg Villingen-Schwenningen
Auf Herdenen 2
78052 Villingen-Schwenningen

Andreas Schönauer EDEKA Aktiv Markt
Niederwiesenstraße 27
78050 Villingen-Schwenningen

Bauhaus Gesellschaft für Bau und Hausbedarf mbH & Co. KG Süd
Berliner Straße 19
78048 Villingen-Schwenningen

Bettenhaus Schlenker-Kayser
Inh. Magnus Hugger e. K.
Dauchinger Straße 20
78056 Villingen-Schwenningen

Biowelt VS GmbH
Herdstraße 9
78050 Villingen-Schwenningen

C. & A. Mode KG
In der Muslen 14
78054 Villingen-Schwenningen

Deichmann SE
Neuer Markt 1
78052 Villingen-Schwenningen

Deichmann SE
Niederstraße 20-22
78050 Villingen-Schwenningen

Der Copyshop
Fürstenbergring 1/1
78048 Villingen-Schwenningen

Drogerie Parfümerie Carl Butta GmbH
Bickenstraße 1
78050 Villingen-Schwenningen

E-Center Culinara e.K.
Austraße 18
78056 Villingen-Schwenningen

Expert Hoerco GmbH
Eckweg 3
78048 Villingen-Schwenningen

Fachmarkt Görlacher GmbH
Gottlieb-Daimler-Straße 10
78048 Villingen-Schwenningen

Farben-Demmler GmbH
Niederwiesenstraße 13
78050 Villingen-Schwenningen

Fitzroy Fashion GmbH
Niedere Straße 25
78050 Villingen-Schwenningen

Glamour-trends by O.S.
Johannesstraße 26
78056 Villingen-Schwenningen

Johann Hölzle GmbH + Co. KG
Sebastian-Kneipp-Straße 32
78048 Villingen-Schwenningen

Karl Müller GmbH & Co. Kleiderfabrik
Keplerstraße 10
78054 Villingen-Schwenningen

Kuno Broghammer
Aktuelle Männermode
Niedere Straße 78
78050 Villingen-Schwenningen

Lidl Vertriebs-GmbH & Co. KG
Altstadt Straße 11
78048 Villingen-Schwenningen

Lidl Vertriebs-GmbH & Co. KG
Am Krebsgraben 4
78048 Villingen-Schwenningen

Lidl Vertriebs-GmbH & Co. KG
Beim Enggäßle 1
78050 Villingen-Schwenningen

Lidl Vertriebs-GmbH & Co. KG
Schützenstraße 42
78056 Villingen-Schwenningen

Lidl Vertriebs-GmbH & Co. KG
Villinger Straße 149
78054 Villingen-Schwenningen

m&s Reptilien
Albstraße 18
78056 Villingen-Schwenningen

Real SB-Warenhaus GmbH
Neuer Markt 1
78052 Villingen-Schwenningen

Reformhaus Hubert Schrempp
Inh. Olaf Schrempp e. K.
Niedere Straße 28
78050 Villingen-Schwenningen

Roland Grüneberg Motorrad Grüneberg
Heinrich-Hertz-Straße 19
78052 Villingen-Schwenningen

ROLLER GmbH & Co. KG
Sebastian-Kneipp-Straße 46
78048 Villingen-Schwenningen

Sport Weiß KG
Kapellenweg 1
78052 Villingen-Schwenningen

TTL Tapeten-Teppichbodenland
Handelsgesellschaft mbH
Neuer Markt 16
78052 Villingen-Schwenningen

Vom Fass Ralf Depperich
Niedere Straße 72
78050 Villingen-Schwenningen

Würthner Wohnen
Frank Würthner e. Kfm.
Steinkirchring 4
78056 Villingen-Schwenningen

▶ Kaufleute im Gesundheitswesen (m/w/d)

Vital-Kliniken GmbH
Hammerbühlstraße 4
78073 Bad Dürrheim

Die Schwenninger Krankenkasse
Spittelstraße 50
78054 Villingen-Schwenningen

Schwarzwald-Baar Klinikum
Villingen-Schwenningen GmbH
Klinikstr. 11
78052 Villingen-Schwenningen

▶ Kaufleute im Groß- und Außenhandelsmanagement (m/w/d)

Energieversorgung Südbaar GmbH
Leo-Wohleb-Straße 3
78176 Blumberg

Tanja Kaiser AMW-Werbung
Tevesstraße 35
78176 Blumberg

HOLZ-ZENTRUM Rudolf Geier GmbH
Tuttinestraße 6-10
78199 Bräunlingen

Heinrich AG
Riesenburgstraße 10
78083 Dauchingen

DER FLIESENPROFI Fliesenhandels GmbH
Oberes Öschle 11
78166 Donaueschingen

Kemmler-Baustoffe-GmbH
Rudolf-Diesel-Straße 2
78166 Donaueschingen

Raiffeisen Baucenter AG
Güterstraße 20
78166 Donaueschingen

Steiniger GmbH
Robert-Bosch-Straße 7
78166 Donaueschingen

Sto SE & Co.KGaA
August-Fischbach-Str. 4
78166 Donaueschingen

Danacher Baumaschinen GmbH
Römerstraße 4-6
78183 Hüfingen

HolzMaxX GmbH & Co. KG
Bregstraße 3
78183 Hüfingen

Jäckle & Flaig Baustoff-GmbH
Wilhelm-Jerger-Straße 12
78078 Niedereschach

ma Kompetenz Kunststoff
Beroldingerstraße 17
78078 Niedereschach

Alexander Bürkle GmbH & Co. KG
Heinrich-Hertz-Straße 38
78052 Villingen-Schwenningen

Anton Rempp Nachf. GmbH
Max-Planck-Straße 12
78052 Villingen-Schwenningen

BÜRK MOBATIME GmbH
Steinkirchring 46
78056 Villingen-Schwenningen

Erdeljan Verbindungstechnik GmbH
Sturmbühlstraße 177
78054 Villingen-Schwenningen

Erhard Bürk-Kauffmann GmbH
Neuffenstraße 27-29
78056 Villingen-Schwenningen

Heinrich Taxis GmbH + Co. KG
Zweigniederlassung Schwenningen
Steinbeisstraße 21
78056 Villingen-Schwenningen

Kaufmann Peter Blessing
Singener Straße 1
78048 Villingen-Schwenningen

Kohler Präzisionstechnik GmbH & Co. KG
Lupfenstraße 60
78056 Villingen-Schwenningen

Konrad Nutz GmbH & Co. KG
In der Lache 5
78056 Villingen-Schwenningen

LINK VS-Schwenningen GmbH + Co. KG
Lichtensteinstraße 10-32
78056 Villingen-Schwenningen

m&s Reptilien
Albstraße 18
78056 Villingen-Schwenningen

Neuberger GmbH
Max-Planck-Straße 24
78052 Villingen-Schwenningen

Opticunion GmbH
Heinrich-Hertz-Straße 24
78052 Villingen-Schwenningen

PROHOGA GmbH & Co. KG
Salinenstraße 56
78054 Villingen-Schwenningen

Schwarzwälder Glasmanufaktur
Otmar Wehrle GmbH & Co. KG
Goldenbühlstraße 21
78048 Villingen-Schwenningen

seliger GmbH
Kuthmühleweg 6
78050 Villingen-Schwenningen

Sikla GmbH
In der Lache 17
78056 Villingen-Schwenningen

Trost Auto Service Technik SE
Mühlenstraße 17/1
78050 Villingen-Schwenningen

Wilhelm Stark Baustoffe GmbH
Singener Straße 6
78048 Villingen-Schwenningen

Dachdecker Einkauf Süd eG
Nunnensteig 3
78052 Villingen-Schwenningen

▶ Koch (m/w/d)

Deutsche Rentenversicherung
Bund Reha-Zentrum Bad Dürrheim
Klinik Hüttenbühl
Wittmannstalstraße 5
78073 Bad Dürrheim

Espen-Klinik
Gartenstraße 9
78073 Bad Dürrheim

Hänselhof GmbH
Hofstraße 13
78073 Bad Dürrheim

Hotel am SoleGARTEN
Sport- und Apparthotel GmbH
Luisenstraße 14
78073 Bad Dürrheim

Kur- und Bäder GmbH Bad Dürrheim
Luisenstraße 4
78073 Bad Dürrheim

Waldeck Klinik GmbH & Co. KG
Waldstraße 18
78073 Bad Dürrheim

Hotel - Gasthof Kranz
Inh. Herbert Riesle e. K.
Kardinal-Bea-Straße 13
78176 Blumberg

Schwarzwaldhof Fleisch und
Wurstwaren GmbH
Waldshuter Straße 37
78176 Blumberg

Hotel Lindenhof Josef Dury
Zähringerstraße 24
78199 Bräunlingen

Landgasthof Weinstube Klaus Wehinger
Spitalplatz 5
78199 Bräunlingen

Gasthaus Löwen Familie Bertsche
Marbacher Str. 3
78086 Brigachtal

Gasthaus-Pension Sternen
Hans-Peter Weißmann e. K.
Hochstraße 2
78086 Brigachtal

Caritas-Altenheim St. Michael
Prinz-Fritzi-Allee 1
78166 Donaueschingen

Flair Hotel Grüner Baum
Friedrich-Ebert-Straße 59
78166 Donaueschingen

Öschberghof GmbH
Golfplatz 1
78166 Donaueschingen

RM Hotel Munich Betriebs GmbH
Hagelrainstraße 17
78166 Donaueschingen

Waldblick Aufen GmbH
Am Hinteren Berg 7
78166 Donaueschingen

Wyndham Garden Donaueschingen Hotel
Hagelrainstraße 17
78166 Donaueschingen

Hotel Rössle Gasthof
Zähringerstraße 12
78183 Hüfingen

Restaurant Café Rapp Alexander Rapp
Dörfle 22
78126 Königsfeld

Schwarzwald Parkhotel Königsfeld
GmbH & Co. KG
Klimschpark 1
78126 Königsfeld

Zinzendorfschulen
Mönchweilerstraße 5
78126 Königsfeld im Schwarzwald

Ferdinand Haberstroh
Schwarzwaldgasthof Schwanen
Hauptstraße 18
78136 Schonach

Hotel zum Ochsen Ringhotel Schönwald
Ludwig-Uhland-Straße 18
78141 Schönwald

Gasthaus Rößle
Weißenbach 6
78141 Schönwald im Schwarzwald

Landhaus Krone
Gesellschaft Unbeschwert Genießen mbH
Im Tal 21
78112 St. Georgen-Langenschiltach

Gasthaus-Pension Zur Staude
Obertal 20
78098 Triberg

Heinrich Siegrist Hotel Römischer Kaiser
Sommerauer Straße 35
78098 Triberg

Landgasthof Lilie Josef Smetanjuk
Wallfahrtstraße 3
78098 Triberg

Parkhotel Wehrle GmbH
Gartenstraße 24
78098 Triberg

Fohrenhof Inklusiv-gemeinnützige GmbH
Am Wald 37
78089 Unterkirnach

AWO Seniorenzentrum Schwenningen
Reutlinger Straße 10
78054 Villingen-Schwenningen

Gasthof Schweizerhof Johannes Laufer
Stumpenstraße 2
78052 Villingen-Schwenningen

Hans-Peter Hildebrand Cafe-Restaurant
Zollhäusleweg 1
78052 Villingen-Schwenningen

Hotel Ochsen – Dieter Schlenker
Bürkstraße 59
78054 Villingen-Schwenningen

Martin Weißer Romantik Hotel Rindenmühle
Am Kneippbad 9
78052 Villingen-Schwenningen

Nachsorgeklinik Tannheim gemeinnützige GmbH
Gemeindewaldstraße 75
78052 Villingen-Schwenningen

Schwarzwald-Baar Klinikum Villingen-Schwenningen GmbH
Klinikstr. 11
78052 Villingen-Schwenningen

▶ Konstruktionsmechaniker (m/w/d)

Belenus GmbH Blech-, Schweiß- und Montagetechnik
Auf Stocken 7
78073 Bad Dürrheim

SMB Schnekenburger GmbH Metall-Blechtechnik
In Kehlen 6
78073 Bad Dürrheim

Bedrunka & Hirth Gerätebau GmbH
Giessnaustraße 8
78199 Bräunlingen

MTS Metalltechnik Scherzinger Gmbh
In Stetten 1
78199 Bräunlingen

aquatec AG
Oberes Öschle 11
78166 Donaueschingen

KOEPFER Zahnrad- und Getriebetechnik GmbH
Joseph-Koepfer-Straße 8
78120 Furtwangen

TEPRO-Präzisionstechnik GmbH
Obere Mühlenstraße 66
78087 Mönchweiler

Touratech AG
Auf dem Zimmermann 7-9
78078 Niedereschach

Schwarzwälder Metallwarenfabrik Haugg GmbH
An der Gutach 1
78098 Triberg

Haller Industriebau GmbH
Steinkirchring 1
78056 Villingen-Schwenningen

Hess AG
Lantwattenstraße 22
78050 Villingen-Schwenningen

▶ Kosmetiker (m/w/d)

Parkhotel Wehrle GmbH
Gartenstraße 24
78098 Triberg

▶ Kraftfahrzeugmechatroniker (m/w/d)

ahg Donaueschingen
Rudolf-Diesel-Straße 5
78166 Donaueschingen

Südstern – Bölle AG + Co. KG
Dürrheimer Straße 12
78166 Donaueschingen

ahg Villingen-Schwenningen
Auf Herdenen 2
78052 Villingen-Schwenningen

SüdbadenBus GmbH -SBG-
Bahnhofstraße 3
78048 Villingen-Schwenningen

▶ Lacklaborant (m/w/d)

Frei Lacke, Emil Frei GmbH & Co. KG Döggingen
Am Bahnhof 6
78199 Bräunlingen

▶ Maschinen- und Anlagenführer (m/w/d)

Federal-Mogul Valvetrain GmbH
Werkstraße 1
78176 Blumberg

Straub-Verpackungen GmbH Wellpappenwerke
Donaueschinger Straße 2
78199 Bräunlingen

aquatec AG
Oberes Öschle 11
78166 Donaueschingen

DOTEX Wirkwaren GmbH
Dürrheimer Straße 39
78166 Donaueschingen

IMS Gear SE & Co. KGaA
Heinrich-Hertz-Straße 16
78166 Donaueschingen

E. Wehrle GmbH
Obertalstraße 8
78120 Furtwangen

KOEPFER Zahnrad- und Getriebetechnik GmbH
Joseph-Koepfer-Straße 8
78120 Furtwangen

Gebr. Faller GmbH
Kreuzstraße 9
78148 Gütenbach

A & W Mauthe GmbH & Co. KG
Riegersbühlstraße 32
78601 Mahlstetten

Weißer und Grießhaber GmbH
Waldstraße 11
78087 Mönchweiler

BURGER GROUP SBS-Feintechnik GmbH & Co. KG
Hermann-Burger-Straße 31
78136 Schonach

Herbert Moser Systemelektrik
Erikaweg 1
78141 Schönwald

ebm-papst St. Georgen GmbH & Co. KG
Hermann-Papst-Straße 1
78112 St. Georgen

Fehrenbacher Kabeltechnik GmbH
Industriestraße 29
781121 St. Georgen

HMT - Häseler Metall Technik GmbH
Industriestraße 5
78112 St. Georgen

Güntert Präzisionstechnik GmbH & Co. KG
Max-Planck-Straße 17
78052 Villingen-Schwenningen

Kurt Meder GmbH
Weidenstraße 4
78054 Villingen-Schwenningen

ORCA the cutting group
Albertistraße 2
78056 Villingen-Schwenningen

▶ Mathematisch-technischer Softwareentwickler (m/w/d)

METZ CONNECT
Ottilienweg 9
78176 Blumberg

S. Siedle & Söhne Telefon- u. Telegrafenwerke OHG
Bregstraße 1
78120 Furtwangen

Continental Automotive GmbH
Heinrich-Hertz-Straße 45
78052 Villingen-Schwenningen

▶ Mechatroniker (m/w/d)

Kunststoff Christel GmbH & Co. KG
Carl-Friedrich-Benz-Straße 6
78073 Bad Dürrheim

METZ CONNECT
Ottilienweg 9
78176 Blumberg

Schwarzwaldhof Fleisch und Wurstwaren GmbH
Waldshuter Straße 37
78176 Blumberg

Frei Lacke, Emil Frei GmbH & Co. KG Döggingen
Am Bahnhof 6
78199 Bräunlingen

Küpper-Weisser GmbH
In Stetten 2
78199 Bräunlingen

Straub-Verpackungen GmbH Wellpappenwerke
Donaueschinger Straße 2
78199 Bräunlingen

AP & S International GmbH
Obere Wiesen 9
78166 Donaueschingen

IMS Gear SE & Co. KGaA
Heinrich-Hertz-Straße 16
78166 Donaueschingen

SICK STEGMANN GmbH
Dürrheimer Straße 36
78166 Donaueschingen

E. Dold & Söhne KG
Bregstraße 18
78120 Furtwangen

E. Wehrle GmbH
Obertalstraße 8
78120 Furtwangen

IEF-Werner GmbH
Wendelhofstraße 6
78120 Furtwangen

KOEPFER Zahnrad- und Getriebetechnik GmbH
Joseph-Koepfer-Straße 8
78120 Furtwangen

Otto Ganter GmbH & Co. KG
Triberger Straße 3
78120 Furtwangen

RENA Technologies GmbH
Höhenweg 1
78148 Gütenbach

montratec GmbH
Johann-Liesenberger-Straße 7
78078 Niedereschach

BURGER GROUP SBS-Feintechnik GmbH & Co. KG
Hermann-Burger-Straße 31
78136 Schonach

Wiha Werkzeuge GmbH
Obertalstraße 3-7
78136 Schonach

Herbert Moser Systemelektrik
Erikaweg 1
78141 Schönwald

ebm-papst St. Georgen GmbH & Co. KG
Hermann-Papst-Straße 1
78112 St. Georgen

J.G. WEISSER SÖHNE GmbH & Co. KG
Johann-Georg-Weisser-Straße 1
78112 St. Georgen

SCHMIDT Technology GmbH
Feldbergstraße 1
78112 St. Georgen

SCHUNK Elektronik Solutions GmbH
Am Tannwald 17
78112 St.Georgen

Sortimat Handling Systems
Am Tannwald 2
78112 St.Georgen

WAHL GmbH
Roggenbachweg 9
78089 Unterkirnach

Baumer IVO GmbH & Co. KG
Dauchinger Straße 58-62
78056 Villingen-Schwenningen

Continental Automotive GmbH
Heinrich-Hertz-Straße 45
78052 Villingen-Schwenningen

Deutsche Post AG
Spittelbronner Weg 99
78056 Villingen-Schwenningen

FELA Hilzinger GmbH
Sturmbühlstraße 180
78054 Villingen-Schwenningen

FMB-Blickle GmbH
Peter-Henlein-Straße 19
78056 Villingen-Schwenningen

Fritz Kübler GmbH
Schubertstraße 47
78054 Villingen-Schwenningen

Helios Ventilatoren GmbH + Co. KG
Lupfenstr. 8
78056 Villingen-Schwenningen

Helmut Hechinger GmbH & Co. KG
Junkersstraße 4
78056 Villingen-Schwenningen

Kendrion (Villingen) GmbH
Wilhelm-Binder-Straße 4-6
78048 Villingen-Schwenningen

MinebeaMitsumi Technology Center Europe GmbH
Minebea-Weg 1
78052 Villingen-Schwenningen

Sortimat Technology GmbH & Co. KG Handling Systems
Heinkelstraße 10
78056 Villingen-Schwenningen

Stein-Automation GmbH & Co. KG
Carl-Haag-Straße 26
78054 Villingen-Schwenningen

W/BZ Winkler Bildungszentrum GmbH
Wilhelm-Schickard-Str. 5
78052 Villingen-Schwenningen

Dold Kaltfliesspressteile GmbH
Langenbacher Straße 17
78147 Vöhrenbach

▶ Mediengestalter Digital und Print (m/w/d)

Kassandra Werbeagentur
Beethovenstraße 2
78166 Donaueschingen

Fabmedia
Fallenweg 3
78126 Königsfeld

Wiha Werkzeuge GmbH
Obertalstraße 3-7
78136 Schonach

Yatego GmbH
Leopoldstraße 1
78112 St. Georgen

AH & OH GmbH
Peterzeller Straße 8
78048 Villingen-Schwenningen

com-a-tec GmbH, Kommunikations-agentur für Technik
Am Krebsgraben 15
78048 Villingen-Schwenningen

Eller repro + druck GmbH
Peter-Henlein-Straße 10
78056 Villingen-Schwenningen

GATACA UG
Am Riettor 4
78048 Villingen-Schwenningen

Gruppe Drei GmbH
Robert-Bosch-Straße 9
78048 Villingen-Schwenningen

Kühne Druckservice VS
Werner-von-Siemens Straße 5
78052 Villingen-Schwenningen

Printstudio VS
Peterzeller Straße 5/1
78048 Villingen-Schwenningen

WAS WerbeAgentur Schinke GmbH
Saarlandstraße 38
78050 Villingen-Schwenningen

work.id Gesellschaft für Communication und Marketing mbH
Schäfersteig 37
78048 Villingen-Schwenningen

ZWEI14 GmbH
Bürkstraße 35
78054 Villingen-Schwenningen

▶ Medienkaufleute (m/w/d)

Tanja Kaiser AMW-Werbung
Tevesstraße 35
78176 Blumberg

Neckar-Verlag GmbH
Klosterring 1
78050 Villingen-Schwenningen

▶ Medientechnologe Druck (m/w/d)

Straub-Verpackungen GmbH Wellpappenwerke
Donaueschinger Straße 2
78199 Bräunlingen

Bromberger Packungen GmbH
Friedrich-Ebert-Straße 54-58
78166 Donaueschingen

Signum Siebdruck Tampondruck GmbH
Im Tal 41
78112 St. Georgen

Eller repro + druck GmbH
Peter-Henlein-Straße 10
78056 Villingen-Schwenningen

Spitzdruck GmbH
Steinkirchring 34
78056 Villingen-Schwenningen

Werner Esslinger OHG Offsetdruck
David-Würth-Straße 66
78054 Villingen-Schwenningen

▶ Mikrotechnologe (m/w/d)

Hahn-Schickard Gesellschaft für angewandte Forschung e. V.
Wilhelm-Schickard-Straße 10
78052 Villingen-Schwenningen

▶ Oberflächenbeschichter (m/w/d)

Hattler & Sohn GmbH Metallveredlung
Bergstraße 13-17
78056 Villingen-Schwenningen

▶ Packmitteltechnologe (m/w/d)

Straub-Verpackungen GmbH Wellpappenwerke
Donaueschinger Straße 2
78199 Bräunlingen

Bromberger Packungen GmbH
Friedrich-Ebert-Straße 54-58
78166 Donaueschingen

Udo Zier GmbH
Katzensteigstraße 22
78120 Furtwangen

Hinzsch Schaumstofftechnik GmbH & Co. KG
Buchenweg 4
78087 Mönchweiler

Wellprint GmbH & Co. KG
Steinbeisstraße 25
78056 Villingen-Schwenningen

▶ Personaldienstleistungskaufleute (m/w/d)

CMC Personal GmbH
Kaiserring 5
78050 Villingen-Schwenningen

N. O. C. GmbH
Hechtweg 26
78052 Villingen-Schwenningen

Synergie Personal Deutschland GmbH
Rietstraße 20-22
78050 Villingen Schwenningen

▶ Polsterer (m/w/d)

Herner Polstermöbelfabrik GmbH & Co. KG
Rottweiler Straße 100
78056 Villingen-Schwenningen

▶ Produktionsfachkraft Chemie (m/w/d)

Frei Lacke, Emil Frei GmbH & Co. KG Döggingen
Am Bahnhof 6
78199 Bräunlingen

Sto SE & Co.KGaA
August-Fischbach-Str. 4
78166 Donaueschingen

▶ Restaurantfachleute (m/w/d)

Kur- und Bäder GmbH Bad Dürrheim
Luisenstraße 4
78073 Bad Dürrheim

Waldeck Klinik GmbH & Co. KG
Waldstraße 18
78073 Bad Dürrheim

Landgasthof Weinstube Klaus Wehinger
Spitalplatz 5
78199 Bräunlingen

Gasthaus Löwen Familie Bertsche
Marbacher Str. 3
78086 Brigachtal

Gasthaus-Pension Sternen Hans-Peter Weißmann e. K.
Hochstraße 2
78086 Brigachtal

Flair Hotel Grüner Baum
Friedrich-Ebert-Straße 59
78166 Donaueschingen

Öschberghof GmbH
Golfplatz 1
78166 Donaueschingen

RM Hotel Munich Betriebs GmbH
Hagelrainstraße 17
78166 Donaueschingen

Hotel Rössle Gasthof
Zähringerstraße 12
78183 Hüfingen

Restaurant Café Rapp Alexander Rapp
Dörfle 22
78126 Königsfeld

Schwarzwald Parkhotel Königsfeld GmbH & Co. KG
Klimschpark 1
78126 Königsfeld

Ferdinand Haberstroh Schwarzwaldgasthof Schwanen
Hauptstraße 18
78136 Schonach

Hotel und Pension Rebstock
Sommerbergstraße 10
78136 Schonach

Hotel zum Ochsen Ringhotel Schönwald
Ludwig-Uhland-Straße 18
78141 Schönwald

Gasthaus Rößle
Weißenbach 6
78141 Schönwald im Schwarzwald

Heinrich Siegrist Hotel Römischer Kaiser
Sommerauer Straße 35
78098 Triberg

Landgasthof Lilie Josef Smetanjuk
Wallfahrtstraße 3
78098 Triberg

Parkhotel Wehrle GmbH
Gartenstraße 24
78098 Triberg

Fohrenhof Inklusiv-gemeinnützige GmbH
Am Wald 37
78089 Unterkirnach

Hans-Peter Hildebrand Cafe-Restaurant
Zollhäusleweg 1
78052 Villingen-Schwenningen

Hotel Ochsen – Dieter Schlenker
Bürkstraße 59
78054 Villingen-Schwenningen

Martin Weißer Romantik Hotel Rindenmühle
Am Kneippbad 9
78052 Villingen-Schwenningen

▶ Schuhfertiger (m/w/d)

RICOSTA Schuhfabriken GmbH
Dürrheimer Straße 43
78166 Donaueschingen

▶ Sozialversicherungsfach-angestellter (m/w/d)

AOK – Die Gesundheitskasse Schwarzwald-Baar-Heuberg
Schwenninger Str. 1/2
78048 Villingen-Schwenningen

Die Schwenninger Krankenkasse
Spittelstraße 50
78054 Villingen-Schwenningen

▶ Sport- und Fitnesskaufleute (m/w/d)

Waldeck Klinik GmbH & Co. KG
Waldstraße 18
78073 Bad Dürrheim

Fixx! Fitness
Ludwig-Weisser-Str. 38-40
78112 St. Georgen

Sportschule VS
Oswald-Meder-Str. 23
78052 Villingen Schwenningen

INJOY Villingen SAGO GmbH
Wilhelm-Binder-Straße 15
78048 Villingen-Schwenningen

▶ Stanz- und Umformmechaniker (m/w/d)

METZ CONNECT
Ottilienweg 9
78176 Blumberg

Walter Steinbach GmbH & Co. KG
Dürrheimer Straße 41
78166 Donaueschingen

▶ Straßenbauer (m/w/d)

STRABAG GmbH Direktion Baden-Württemberg, Bereich Villingen
Obereschacher Str. 9
78052 Villingen-Schwenningen

▶ Technischer Produktdesigner (m/w/d)

METZ CONNECT
Ottilienweg 9
78176 Blumberg

Bedrunka & Hirth Gerätebau GmbH
Giessnaustraße 8
78199 Bräunlingen

B + B Thermo-Technik GmbH
Heinrich-Hertz-Straße 4
78166 Donaueschingen

GEDORE Automotive GmbH
Breslauer Straße 41
78166 Donaueschingen

IMS Gear SE & Co. KGaA
Heinrich-Hertz-Straße 16
78166 Donaueschingen

Ingenieurbüro Liebert Versorgungstechnik GmbH & Co. KG
Hohenstraße 17
78183 Hüfingen

montratec GmbH
Johann-Liesenberger-Straße 7
78078 Niedereschach

Friedrich Göhringer Elektrotechnik GmbH
Gerwigstraße 8
78098 Triberg

WAHL GmbH
Roggenbachweg 9
78089 Unterkirnach

Haller Industriebau GmbH
Steinkirchring 1
78056 Villingen-Schwenningen

Hess AG
Lantwattenstraße 22
78050 Villingen-Schwenningen

Maico Elektroapparate-Fabrik GmbH
Steinbeisstraße 20
78056 Villingen-Schwenningen

MinebeaMitsumi Technology Center Europe GmbH
Minebea-Weg 1
78052 Villingen-Schwenningen

Sikla GmbH
In der Lache 17
78056 Villingen-Schwenningen

▶ Technischer Systemplaner (m/w/d)

Planungsbüro Zelsius GmbH
Laßbergstr. 2
78166 Donaueschingen

plus-energie GmbH
Mönchweilerstraße 18
78048 Villingen-Schwenningen

▶ Tourismuskaufleute (m/w/d)

Reisebüro Bühler GmbH
Karlstraße 41
78166 Donaueschingen

Thomas Haiz Reisebüro
Karlstraße 52
78166 Donaueschingen

Reisebüro Bühler GmbH
Friedrichstraße 3
78120 Furtwangen

Reisebüro Bühler GmbH
Gerwigstraße 28
78112 St. Georgen

Reisebüro Bühler GmbH
Hauptstraße 62
78098 Triberg

DER Deutsches Reisebüro GmbH & Co. OHG
Kronenstraße 21-23
78054 Villingen-Schwenningen

Reisebüro Bühler GmbH
Rietstraße 27
78054 Villingen-Schwenningen

▶ Veranstaltungskaufleute (m/w/d)

Kur- und Bäder GmbH Bad Dürrheim
Luisenstraße 4
78073 Bad Dürrheim

ORANGE PRODUCTION DG
Alemannenstraße 40
78176 Blumberg

Ostbahnhof Expressguthalle GbR
Erzbergerstr. 20
78054 Villingen-Schwenningen

Stadtverwaltung Villingen-Schwenningen
Münsterplatz 7/8
78050 Villingen-Schwenningen

▶ Verfahrensmechaniker (m/w/d)

Kunststoff Christel GmbH & Co. KG
Carl-Friedrich-Benz-Straße 6
78073 Bad Dürrheim

METZ CONNECT
Ottilienweg 9
78176 Blumberg

AP & S International GmbH
Obere Wiesen 9
78166 Donaueschingen

IMS Gear SE & Co. KGaA
Heinrich-Hertz-Straße 16
78166 Donaueschingen

Stolz & Seng GmbH
Obere Wiesen 17
78166 Donaueschingen

Gebr. Faller GmbH
Kreuzstraße 9
78148 Gütenbach

RENA Technologies GmbH
Höhenweg 1
78148 Gütenbach

Kunststoff- und Elektrotechnik GmbH
Fichtenstraße 64
78087 Mönchweiler

VMR GmbH & Co. KG
Waldstraße 8
78087 Mönchweiler

BURGER GROUP
SBS-Feintechnik GmbH & Co. KG
Hermann-Burger-Straße 31
78136 Schonach

KBS - Spritztechnik GmbH
Am Fabrikberg 2
78136 Schonach

Wiha Werkzeuge GmbH
Obertalstraße 3-7
78136 Schonach

A. Maier Präzision GmbH
Gewerbehallestraße 1
78112 St. Georgen

Gebr. Kieninger GmbH
Feldbergstraße 7
78112 St. Georgen

SCHMIDT Technology GmbH
Feldbergstraße 1
78112 St. Georgen

Aptar Villingen GmbH
Auf Herdenen 36
78052 Villingen-Schwenningen

Baumer IVO GmbH & Co. KG
Dauchinger Straße 58-62
78056 Villingen-Schwenningen

Herbert Waldmann GmbH & Co. KG
Peter-Henlein-Straße 5
78056 Villingen-Schwenningen

HiTHERMA AG
Steinbeisstraße 48
78056 Villingen-Schwenningen

Jauch-Plastic GmbH & Co. KG
Philipp-Lösch-Weg 10
78052 Villingen-Schwenningen

KWV Kabelwerke Villingen GmbH
Am Krebsgraben 3/1
78048 Villingen-Schwenningen

MegaPlast GmbH & Co. KG
Im Oberdorf 29
78052 Villingen-Schwenningen

Rieger GmbH
Eichendorffstraße 47
78054 Villingen-Schwenningen

Sternplastic Hellstern GmbH & Co KG
Hegaustraße 9
78054 Villingen-Schwenningen

WIKUT GmbH
Innovative Plastic Technology
Lupfenstraße 57
78056 Villingen-Schwenningen

▶ Verfahrensmechaniker für Beschichtungstechnik (m/w/d)

Kopp-Oberflächentechnik AG
Alte Tuttlinger Straße 21
78056 Villingen-Schwenningen

▶ Verfahrensmechaniker für Kunststoff- und Kautschuktechnik (m/w/d)

aquatec AG
Oberes Öschle 11
78166 Donaueschingen

Südbadische Gummiwerke GmbH
Gewerbestraße 1
78166 Donaueschingen

E. Wehrle GmbH
Obertalstraße 8
78120 Furtwangen

mlh techn. Kunststoffteile GmbH
Industriestr. 1a
78112 St. Georgen

Weißer und Grießhaber GmbH
Waldstraße 11
78087 Mönchweiler

Hechinger Automotive GmbH & Co. KG
Junkersstraße 4
78056 Villingen-Schwenningen

Helmut Hechinger GmbH & Co. KG
Junkersstraße 4
78056 Villingen-Schwenningen

Huonker GmbH
Obere Wiesen 5
78052 Villingen-Schwenningen

Schulze & Schulze GmbH
Eichendorffstr. 35
78054 Villingen-Schwenningen

▶ Verkäufer (m/w/d)

Deichmann SE
Carl-Friedrich-Benz-Straße 26
78073 Bad Dürrheim

Kaufland Gaststätten-Betriebe GmbH & Co. KG
Dieselstraße 1
78073 Bad Dürrheim

Neukauf Markt GmbH
Schwenninger Straße 40
78073 Bad Dürrheim

Deichmann SE
Leo-Wohleb-Straße 6
78176 Blumberg

EDEKA-Markt Karsten Schlesiger e.K.
Leo-Wohleb-Straße 7
78176 Blumberg

Otto Thedy Inh. Karin Stocker-Werb
Karlstraße 9
78166 Donaueschingen

Schaub Vertriebs GmbH
Bregstraße 32
78166 Donaueschingen

Lebensmittelmärkte Alois Bruder
Grieshaberstr. 8
78120 Furtwangen

Deichmann SE
Lindenpark 10
78183 Hüfingen

Danielle Holzky-Schulz Edeka Aktiv Markt
Mönchweiler Straße 13
78126 Königsfeld

Lebensmittelmärkte Alois Bruder
Wiesenstraße 12
78136 Schonach

Netto Marken Discount AG & Co. KG
Zweigniederlassung Tuningen
Vor dem Haldenwald 1
78609 Tuningen

Andreas Schönauer EDEKA Aktiv Markt
Niederwiesenstraße 27
78050 Villingen-Schwenningen

Bauhaus Gesellschaft für Bau und Hausbedarf mbH & Co. KG Süd
Berliner Straße 19
78048 Villingen-Schwenningen

Biowelt VS GmbH
Herdstraße 9
78050 Villingen-Schwenningen

C. & A. Mode KG
In der Muslen 14
78054 Villingen-Schwenningen

Deichmann SE
Neuer Markt 1
78052 Villingen-Schwenningen

Deichmann SE
Niederstraße 20-22
78050 Villingen-Schwenningen

Fachmarkt Görlacher GmbH
Gottlieb-Daimler-Straße 10
78048 Villingen-Schwenningen

Fitzroy Fashion GmbH
Niedere Straße 25
78050 Villingen-Schwenningen

Glamour-trends by O.S.
Johannesstraße 26
78056 Villingen-Schwenningen

Kuno Broghammer
Aktuelle Männermode
Niedere Straße 78
78050 Villingen-Schwenningen

SPARLAND Nail Yüksel
Marktplatz 14
78054 Villingen-Schwenningen

TTL Tapeten-Teppichbodenland Handelsgesellschaft mbH
Neuer Markt 16
78052 Villingen-Schwenningen

▶ Verkäufer im Einzelhandel (m/w/d)

ALDI SE & Co. KG
Unternehmensgruppe ALDI SÜD
Pfohrener Straße 50
78166 Donaueschingen

▶ Verkäufer im Nahrungsmittelhandwerk (m/w/d)

E-Center Culinara e.K.
Austraße 18
78056 Villingen-Schwenningen

▶ Werkstoffprüfer (m/w/d)

Wiha Werkzeuge GmbH
Obertalstraße 3-7
78136 Schonach

Wiha Werkzeuge GmbH (Mönchweiler)
Waldstraße 14
78087 Mönchweiler

▶ Werkzeugmechaniker (m/w/d)

Kunststoff Christel GmbH & Co. KG
Carl-Friedrich-Benz-Straße 6
78073 Bad Dürrheim

METZ CONNECT
Ottilienweg 9
78176 Blumberg

Dynacast Deutschland GmbH
Hüfinger Straße 24
78199 Bräunlingen

MEKU Verwaltungs-GmbH
Robert-Bosch-Straße 4
78083 Dauchingen

IMS Gear SE & Co. KGaA
Heinrich-Hertz-Straße 16
78166 Donaueschingen

Stolz & Seng GmbH
Obere Wiesen 17
78166 Donaueschingen

Südbadische Gummiwerke GmbH
Gewerbestraße 1
78166 Donaueschingen

Walter Steinbach GmbH & Co. KG
Dürrheimer Straße 41
78166 Donaueschingen

E. Dold & Söhne KG
Bregstraße 18
78120 Furtwangen

E. Wehrle GmbH
Obertalstraße 8
78120 Furtwangen

Ernst Reiner GmbH & Co. KG
Baumannstraße 16
78120 Furtwangen

Oskar Ketterer Druckgießerei GmbH
Bregstraße 24
78120 Furtwangen

Gebr. Faller GmbH
Kreuzstraße 9
78148 Gütenbach

Formenbau Staiger GmbH
Wiesenstraße 7/1
78126 Königsfeld

Kunststoff- und Elektrotechnik GmbH
Fichtenstraße 64
78087 Mönchweiler

VMR GmbH & Co. KG
Waldstraße 8
78087 Mönchweiler

Weißer und Grießhaber GmbH
Waldstraße 11
78087 Mönchweiler

BURGER GROUP
SBS-Feintechnik GmbH & Co. KG
Hermann-Burger-Straße 31
78136 Schonach

Burger Industriewerk GmbH & Co. KG
Hermann-Burger-Straße 29
78136 Schonach

Wiha Werkzeuge GmbH
Obertalstraße 3-7
78136 Schonach

Hock GmbH
Triberger Straße 5
78141 Schönwald

A. Maier Präzision GmbH
Gewerbehallestraße 1
78112 St. Georgen

Gebr. Kieninger GmbH
Feldbergstraße 7
78112 St. Georgen

Häseler Metalltechnik GmbH
Industriestraße 5
78112 St. Georgen

HMT - Häseler Metall Technik GmbH
Industriestraße 5
78112 St. Georgen

SCHMIDT Technology GmbH
Feldbergstraße 1
78112 St. Georgen

Becker & Co.
Hornberger Straße 17
78098 Triberg

Schwarzwälder Metallwarenfabrik Haugg GmbH
An der Gutach 1
78098 Triberg

Aptar Villingen GmbH
Auf Herdenen 36
78052 Villingen-Schwenningen

Baumer IVO GmbH & Co. KG
Dauchinger Straße 58-62
78056 Villingen-Schwenningen

Eisenmann Druckguss GmbH
Rietheimer Str. 49
78050 Villingen-Schwenningen

Huonker GmbH
Obere Wiesen 5
78052 Villingen-Schwenningen

Jauch-Plastic GmbH & Co. KG
Philipp-Lösch-Weg 10
78052 Villingen-Schwenningen

Käfer Messuhrenfabrik GmbH & Co. KG
Hahnstraße 11
78054 Villingen-Schwenningen

MegaPlast GmbH & Co. KG
Im Oberdorf 29
78052 Villingen-Schwenningen

Rieger GmbH
Eichendorffstraße 47
78054 Villingen-Schwenningen

Sternplastic Hellstern GmbH & Co KG
Hegaustraße 9
78054 Villingen-Schwenningen

Theo Rothweiler e. K., Werkzeug- & Formenbau
Heinrich-Hertz-Straße 6
78052 Villingen-Schwenningen

WIKUT GmbH Innovative Plastic Technology
Lupfenstraße 57
78056 Villingen-Schwenningen

Dold Kaltfliesspressteile GmbH
Langenbacher Straße 17
78147 Vöhrenbach

Lisi Automotive Mohr + Friedrich GmbH Muttern + Pressteile
Langenbacher Straße 18
78147 Vöhrenbach

Siedle Warmpressteile GmbH
Schützenstraße 39
78147 Vöhrenbach

Herbert Waldmann GmbH & Co. KG
Peter-Henlein-Straße 5
78056 Villingen-Schwenningen

▶ Zerspanungsmechaniker (m/w/d)

A & W Mauthe GmbH & Co. KG
Riegersbühlstraße 32
78601 Mahlstetten

MOTHERSON ORCA PRECISION TECHNOLOGY GmbH
Carl-Zeiss-Straße 1
78073 Bad Dürrheim

Josef Ganter Feinmechanik GmbH
Niedereschacher Straße 1
78083 Dauchingen

Romer GmbH
Daimlerstraße 12
78083 Dauchingen

aquatec AG
Oberes Öschle 11
78166 Donaueschingen

GEDORE Aoutomotive GmbH
Breslauer Straße 41
78166 Donaueschingen

Walter Steinbach GmbH & Co. KG
Dürrheimer Straße 41
78166 Donaueschingen

KOEPFER Zahnrad- und Getriebetechnik GmbH
Joseph-Koepfer-Straße 8
78120 Furtwangen

Otto Ganter GmbH & Co. KG
Triberger Straße 3
78120 Furtwangen

RENA Technologies GmbH
Höhenweg 1
78148 Gütenbach

AZ-Armaturen GmbH
Waldstraße 7
78087 Mönchweiler

VMR GmbH & Co. KG
Waldstraße 8
78087 Mönchweiler

Wiha Werkzeuge GmbH (Mönchweiler)
Waldstraße 14
78087 Mönchweiler

montratec GmbH
Johann-Liesenberger-Straße 7
78078 Niedereschach

Valentin Roth GmbH
Riedwiesen 6
78078 Niedereschach

BURGER GROUP SBS-Feintechnik GmbH & Co. KG
Hermann-Burger-Straße 31
78136 Schonach

Burger Industriewerk GmbH & Co. KG
Hermann-Burger-Straße 29
78136 Schonach

G. Strittmatter GmbH & Co. KG
Im Grund 5
78112 St. Georgen

HMF Drehtechnik GmbH
Feldbergstraße 13
78112 St. Georgen

J.G. WEISSER SÖHNE GmbH & Co. KG
Johann-Georg-Weisser-Straße 1
78112 St. Georgen

SCHMIDT Technology GmbH
Feldbergstraße 1
78112 St. Georgen

STERMAN Technische Systeme GmbH
Am Tannwald 10
78112 St. Georgen

SCHUNK Elektronik Solutions GmbH
Am Tannenwald 17
78112 St.Georgen

Badische Präzisionsteile GmbH
Hornberger Straße 23
78098 Triberg

Burger und Keller GmbH Präzisionsdrehteile
Adelheid 1
78098 Triberg

TCS Tür Control Systeme AG
Adelheid 41
78098 Triberg

Eisenmann Druckguss GmbH
Rietheimer Str. 49
78050 Villingen-Schwenningen

EJS Normalien GmbH
Dickenhardtstraße 59
78054 Villingen-Schwenningen

Güntert Präzisionstechnik GmbH & Co. KG
Max-Planck-Straße 17
78052 Villingen-Schwenningen

H & M Produktionstechnik GmbH
Albertistraße 16
78056 Villingen-Schwenningen

HAKOS Präzisionswerkzeuge Hakenjos GmbH
Eichendorffstraße 37
78054 Villingen-Schwenningen

Hess AG
Lantwattenstraße 22
78050 Villingen-Schwenningen

Hubert Beha Fertigungstechnik
Mönchweilerstraße 1
78048 Villingen-Schwenningen

Käfer Messuhrenfabrik GmbH & Co. KG
Hahnstraße 11
78054 Villingen-Schwenningen

L. Schaible GmbH & Co. KG
Lichtensteinstraße 40
78056 Villingen-Schwenningen

Meder Zerspanungstechnik GmbH
Heinrich-Hertz-Straße 45
78052 Villingen-Schwenningen

ORCA the cutting group
Albertistraße 2
78056 Villingen-Schwenningen

SATEC Fertigungstechnik OHG
Heinrich-Hertz-Straße 22
78052 Villingen-Schwenningen

Schlenker Spannwerkzeuge Inge & Josef Meißner GmbH & Co. KG
In der Lache 20
78056 Villingen-Schwenningen

SCHWANOG Siegfried Güntert GmbH
Niedereschacher Straße 36
78052 Villingen-Schwenningen

STEINEL NORMALIEN AG
Winkelstraße 7
78056 Villingen-Schwenningen

WSD Krauss GmbH & Co. KG
Lichtensteinstraße 48
78056 Villingen-Schwenningen

Würthner Präzisionstechnik GmbH & Co. KG
Neufenstraße 20
78056 Villingen-Schwenningen

Dold Kaltfliesspressteile GmbH
Langenbacher Straße 17
78147 Vöhrenbach

Lisi Automotive Mohr + Friedrich GmbH Muttern + Pressteile
Langenbacher Straße 18
78147 Vöhrenbach

▶ Zweiradmechatroniker (m/w/d)

Renz Radsport
Zähringerstraße 12
78199 Bräunlingen

Studium

Studium an der Dualen Hochschule
▶ Studienbereich Angewandte Informatik

ebm-papst St. Georgen GmbH & Co. KG
Hermann-Papst-Straße 1
78112 St. Georgen

Studium an der Dualen Hochschule
▶ Studienbereich Arbeitsmarkt-management

Agentur für Arbeit Rottweil – Villingen-Schwenningen
Lantwattenstr. 2
78050 Villingen-Schwenningen

Studium an der Dualen Hochschule
▶ Studienbereich Bauwesen

Mall GmbH
Hüfinger Straße 39-45
78166 Donaueschingen

Studium an der Dualen Hochschule
▶ Studienbereich Beratung für Bildung, Beruf und Beschäftigung

Agentur für Arbeit Rottweil – Villingen-Schwenningen
Lantwattenstr. 2
78050 Villingen-Schwenningen

Studium an der Dualen Hochschule
▶ Studienbereich Business Administration, Health Care Management

AOK – Die Gesundheitskasse Schwarzwald-Baar-Heuberg
Schwenninger Str. 1/2
78048 Villingen-Schwenningen

Studium an der Dualen Hochschule
▶ Studienbereich BWL Bank

Commerzbank AG Filiale Villingen-Schwenningen
Am Niederen Tor 1
78050 Villingen-Schwenningen

Sparkasse Schwarzwald-Baar
Gerberstraße 45
78050 Villingen-Schwenningen

Studium an der Dualen Hochschule
▶ Studienbereich BWL Digital Business Management

Volksbank eG Schwarzwald Baar Hegau
Am Riettor 1
78048 Villingen-Schwenningen

Studium an der Dualen Hochschule
▶ Studienbereich BWL Industrie

Frei Lacke, Emil Frei GmbH & Co. KG Döggingen
Am Bahnhof 6
78199 Bräunlingen

Straub-Verpackungen GmbH Wellpappenwerke
Donaueschinger Straße 2
78199 Bräunlingen

J.G. WEISSER SÖHNE GmbH & Co. KG
Johann-Georg-Weisser-Straße 1
78112 St. Georgen

Friedrich Göhringer Elektrotechnik GmbH
Gerwigstraße 8
78098 Triberg

Huonker GmbH
Obere Wiesen 5
78052 Villingen-Schwenningen

ISGUS GmbH
Oberdorfstraße 18-22
78054 Villingen-Schwenningen

MinebeaMitsumi Technology Center Europe GmbH
Minebea-Weg 1
78052 Villingen-Schwenningen

Studium an der Dualen Hochschule
▶ **Studienbereich Chemie- und Verfahrenstechnik**

Frei Lacke, Emil Frei GmbH & Co. KG Döggingen
Am Bahnhof 6
78199 Bräunlingen

Studium an der Dualen Hochschule
▶ **Studienbereich Controlling & Consulting**

ebm-papst St. Georgen GmbH & Co. KG
Hermann-Papst-Straße 1
78112 St. Georgen

Studium an der Dualen Hochschule
▶ **Studienbereich Digital Business Management**

Frei Lacke, Emil Frei GmbH & Co. KG Döggingen
Am Bahnhof 6
78199 Bräunlingen

Wiha Werkzeuge GmbH
Obertalstraße 3-7
78136 Schonach

Studium an der Dualen Hochschule
▶ **Studienbereich Elektrotechnik**

METZ CONNECT
Ottilienweg 9
78176 Blumberg

SICK STEGMANN GmbH
Dürrheimer Straße 36
78166 Donaueschingen

S. Siedle & Söhne Telefon- u. Telegrafenwerke OHG
Bregstraße 1
78120 Furtwangen

BURGER GROUP SBS-Feintechnik GmbH & Co. KG
Hermann-Burger-Straße 31
78136 Schonach

Wiha Werkzeuge GmbH
Obertalstraße 3-7
78136 Schonach

ebm-papst St. Georgen GmbH & Co. KG
Hermann-Papst-Straße 1
78112 St. Georgen

Fritz Kübler GmbH
Schubertstraße 47
78054 Villingen-Schwenningen

MinebeaMitsumi Technology Center Europe GmbH
Minebea-Weg 1
78052 Villingen-Schwenningen

Studium an der Dualen Hochschule
▶ **Studienbereich Energiewirtschaft**

EGT Unternehmensgruppe
Schonacher Straße 2
78098 Triberg

Studium an der Dualen Hochschule
▶ **Studienbereich Fitnesswissenschaft und -ökonomie**

Öschberghof GmbH
Golfplatz 1
78166 Donaueschingen

Studium an der Dualen Hochschule
▶ **Studienbereich Handel**

ALDI SE & Co. KG Unternehmensgruppe ALDI SÜD
Pfohrener Straße 50
78166 Donaueschingen

Lidl Vertriebs-GmbH & Co. KG
Im Weiher 1
78183 Hüfingen

Studium an der Dualen Hochschule
▶ **Studienbereich Hotelmanagement**

Öschberghof GmbH
Golfplatz 1
78166 Donaueschingen

Studium an der Dualen Hochschule
▶ **Studienbereich Industrie**

METZ CONNECT
Ottilienweg 9
78176 Blumberg

Bedrunka & Hirth Gerätebau GmbH
Giessnaustraße 8
78199 Bräunlingen

IMS Gear SE & Co. KGaA
Heinrich-Hertz-Straße 16
78166 Donaueschingen

Mall GmbH
Hüfinger Straße 39-45
78166 Donaueschingen

Gebr. Faller GmbH
Kreuzstraße 9
78148 Gütenbach

BURGER GROUP SBS-Feintechnik GmbH & Co. KG
Hermann-Burger-Straße 31
78136 Schonach

Wiha Werkzeuge GmbH
Obertalstraße 3-7
78136 Schonach

EGT Unternehmensgruppe
Schonacher Straße 2
78098 Triberg

Friedrich Göhringer Elektrotechnik GmbH
Gerwigstraße 8
78098 Triberg

Fritz Kübler GmbH
Schubertstraße 47
78054 Villingen-Schwenningen

Güntert Präzisionstechnik GmbH & Co. KG
Max-Planck-Straße 17
78052 Villingen-Schwenningen

Studium an der Dualen Hochschule
▶ **Studienbereich Informatik**

montratec GmbH
Johann-Liesenberger-Straße 7
78078 Niedereschach

Continental Automotive GmbH
Heinrich-Hertz-Straße 45
78052 Villingen-Schwenningen

ISGUS GmbH
Oberdorfstraße 18-22
78054 Villingen-Schwenningen

MinebeaMitsumi Technology Center Europe GmbH
Minebea-Weg 1
78052 Villingen-Schwenningen

Studium an der Dualen Hochschule
▶ **Studienbereich Informationstechnik**

SICK STEGMANN GmbH
Dürrheimer Straße 36
78166 Donaueschingen

RENA Technologies GmbH
Höhenweg 1
78148 Gütenbach

Studium an der Dualen Hochschule
▶ **Studienbereich International Business**

Frei Lacke, Emil Frei GmbH & Co. KG Döggingen
Am Bahnhof 6
78199 Bräunlingen

ALDI SE & Co. KG Unternehmensgruppe ALDI SÜD
Pfohrener Straße 50
78166 Donaueschingen

Fritz Kübler GmbH
Schubertstraße 47
78054 Villingen-Schwenningen

Studium an der Dualen Hochschule
▶ **Studienbereich Maschinenbau**

METZ CONNECT
Ottilienweg 9
78176 Blumberg

Bedrunka & Hirth Gerätebau GmbH
Giessnaustraße 8
78199 Bräunlingen

Scherzinger Pumpen GmbH & Co. KG
Bregstraße 23-25
78120 Furtwangen

Weißer und Grießhaber GmbH
Waldstraße 11
78087 Mönchweiler

BURGER GROUP SBS-Feintechnik GmbH & Co. KG
Hermann-Burger-Straße 31
78136 Schonach

Wiha Werkzeuge GmbH
Obertalstraße 3-7
78136 Schonach

ebm-papst St. Georgen GmbH & Co. KG
Hermann-Papst-Straße 1
78112 St. Georgen

J.G. WEISSER SÖHNE GmbH & Co. KG
Johann-Georg-Weisser-Straße 1
78112 St. Georgen

Fritz Kübler GmbH
Schubertstraße 47
78054 Villingen-Schwenningen

Helios Ventilatoren GmbH + Co. KG
Lupfenstraße 8
78056 Villingen-Schwenningen

Huonker GmbH
Obere Wiesen 5
78052 Villingen-Schwenningen

Maico Elektroapparate-Fabrik GmbH
Steinbeisstraße 20
78056 Villingen-Schwenningen

MinebeaMitsumi Technology Center Europe GmbH
Minebea-Weg 1
78052 Villingen-Schwenningen

Studium an der Dualen Hochschule
▶ **Studienbereich Mechatronik**

METZ CONNECT
Ottilienweg 9
78176 Blumberg

SICK STEGMANN GmbH
Dürrheimer Straße 36
78166 Donaueschingen

J.G. WEISSER SÖHNE GmbH & Co. KG
Johann-Georg-Weisser-Straße 1
78112 St. Georgen

MinebeaMitsumi Technology Center Europe GmbH
Minebea-Weg 1
78052 Villingen-Schwenningen

Studium an der Dualen Hochschule
▶ **Studienbereich Medien- und Kommunikationswirtschaft**

Bedrunka & Hirth Gerätebau GmbH
Giessnaustraße 8
78199 Bräunlingen

Studium an der Dualen Hochschule
▶ **Studienbereich Product Engineering**

BURGER GROUP SBS-Feintechnik GmbH & Co. KG
Hermann-Burger-Straße 31
78136 Schonach

Studium an der Dualen Hochschule
▶ **Studienbereich Soziale Arbeit**

AOK – Die Gesundheitskasse Schwarzwald-Baar-Heuberg
Schwenninger Str. 1/2
78048 Villingen-Schwenningen

Studium an der Dualen Hochschule
▶ **Studienbereich Spedition, Transport und Logistik**

ebm-papst St. Georgen GmbH & Co. KG
Hermann-Papst-Straße 1
78112 St. Georgen

Studium an der Dualen Hochschule
▶ **Studienbereich Sportbusinessmanagement**

Öschberghof GmbH
Golfplatz 1
78166 Donaueschingen

Studium an der Dualen Hochschule
▶ **Studienbereich Technical Management**

Frei Lacke, Emil Frei GmbH & Co. KG Döggingen
Am Bahnhof 6
78199 Bräunlingen

Straub-Verpackungen GmbH Wellpappenwerke
Donaueschinger Straße 2
78199 Bräunlingen

S. Siedle & Söhne Telefon- u. Telegrafenwerke OHG
Bregstraße 1
78120 Furtwangen

Scherzinger Pumpen GmbH & Co. KG
Bregstraße 23-25
78120 Furtwangen

RENA Technologies GmbH
Höhenweg 1
78148 Gütenbach

Wiha Werkzeuge GmbH
Obertalstraße 3-7
78136 Schonach

ebm-papst St. Georgen GmbH & Co. KG
Hermann-Papst-Straße 1
78112 St. Georgen

EGT Unternehmensgruppe
Schonacher Straße 2
78098 Triberg

Continental Automotive GmbH
Heinrich-Hertz-Straße 45
78052 Villingen-Schwenningen

Helios Ventilatoren GmbH + Co. KG
Lupfenstraße 8
78056 Villingen-Schwenningen

Studium an der Dualen Hochschule
▶ **Studienbereich Technik**

SCHWANOG Siegfried Güntert GmbH
Niedereschacher Straße 36
78052 Villingen-Schwenningen

STRABAG GmbH
Direktion Baden-Württemberg, Bereich Villingen
Obereschacher Str. 9
78052 Villingen-Schwenningen

Studium an der Dualen Hochschule
▶ **Studienbereich Textilbetriebswirt**

RICOSTA Schuhfabriken GmbH
Dürrheimer Straße 43
78166 Donaueschingen

Studium an der Dualen Hochschule
▶ **Studienbereich Tourismus**

Kur- und Bäder GmbH Bad Dürrheim
Luisenstraße 4
78073 Bad Dürrheim

Studium an der Dualen Hochschule
▶ **Studienbereich Versorgungs- und Umwelttechnik**

Helios Ventilatoren GmbH + Co. KG
Lupfenstraße 8
78056 Villingen-Schwenningen

Studium an der Dualen Hochschule
▶ **Studienbereich Warenwirtschaft und Logistik**

Lidl Vertriebs-GmbH & Co. KG
Im Weiher 1
78183 Hüfingen

Studium an der Dualen Hochschule
▶ **Studienbereich Wirtschaft**

METRIS GmbH
Industriestraße 5
78112 St. Georgen

Baden-Württembergische Bank
Kirchstraße 6
78054 Villingen-Schwenningen

Volksbank eG Schwarzwald Baar-Hegau
Am Riettor 1
78048 Villingen-Schwenningen

Studium an der Dualen Hochschule
▶ **Studienbereich Wirtschafts-informatik**

METZ CONNECT
Ottilienweg 9
78176 Blumberg

Frei Lacke, Emil Frei GmbH & Co. KG
Döggingen
Am Bahnhof 6
78199 Bräunlingen

Straub-Verpackungen GmbH
Wellpappenwerke
Donaueschinger Straße 2
78199 Bräunlingen

Wiha Werkzeuge GmbH
Obertalstraße 3-7
78136 Schonach

ebm-papst St. Georgen GmbH & Co. KG
Hermann-Papst-Straße 1
78112 St. Georgen

J.G. WEISSER SÖHNE GmbH & Co. KG
Johann-Georg-Weisser-Straße 1
78112 St. Georgen

Kendrion (Villingen) GmbH
Wilhelm-Binder-Straße 4-6
78048 Villingen-Schwenningen

Wieland-Werke AG, Werk Villingen
Lantwattenstraße 11
78050 Villingen-Schwenningen

Studium an der Dualen Hochschule
▶ **Studienbereich Wirtschaftsingenieurwesen**

METZ CONNECT
Ottilienweg 9
78176 Blumberg

Frei Lacke, Emil Frei GmbH & Co. KG
Döggingen
Am Bahnhof 6
78199 Bräunlingen

BURGER GROUP
SBS-Feintechnik GmbH & Co. KG
Hermann-Burger-Straße 31
78136 Schonach

ebm-papst St. Georgen GmbH & Co. KG
Hermann-Papst-Straße 1
78112 St. Georgen

EGT Unternehmensgruppe
Schonacher Straße 2
78098 Triberg

Kendrion (Villingen) GmbH
Wilhelm-Binder-Straße 4-6
78048 Villingen-Schwenningen

MinebeaMitsumi Technology Center Europe GmbH
Minebea-Weg 1
78052 Villingen-Schwenningen

Studium Plus
▶ **Chemie – Farbe und Lack**

Frei Lacke, Emil Frei GmbH & Co. KG
Döggingen
Am Bahnhof 6
78199 Bräunlingen

Studium Plus
▶ **Elektronik und Technische Informatik**

Thomas Wolff Ingenieurbüro WEP
Bregstraße 90
78120 Furtwangen

Kaba GmbH
Albertistraße 3
78056 Villingen-Schwenningen

Studium Plus
▶ **Elektrotechnik in Anwendungen**

METZ CONNECT
Ottilienweg 9
78176 Blumberg

Continental Automotive GmbH
Heinrich-Hertz-Straße 45
78052 Villingen-Schwenningen

Studium Plus
▶ **Industrie**

E. Wehrle GmbH
Obertalstraße 8
78120 Furtwangen

Studium Plus
▶ **Informatik**

S. Siedle & Söhne
Telefon- u. Telegrafenwerke OHG
Bregstraße 1
78120 Furtwangen

Continental Automotive GmbH
Heinrich-Hertz-Straße 45
78052 Villingen-Schwenningen

Studium Plus
▶ **Maschinenbau und Mechatronik**

IMS Gear SE & Co. KGaA
Heinrich-Hertz-Straße 16
78166 Donaueschingen

RENA Technologies GmbH
Höhenweg 1
78148 Gütenbach

BURGER GROUP
SBS-Feintechnik GmbH & Co. KG
Hermann-Burger-Straße 31
78136 Schonach

Mathias Bäuerle GmbH
Gewerbehallestraße 7
78112 St. Georgen

Continental Automotive GmbH
Heinrich-Hertz-Straße 45
78052 Villingen-Schwenningen

Kendrion (Villingen) GmbH
Wilhelm-Binder-Straße 4-6
78048 Villingen-Schwenningen

Ausbildungsbetriebe im Landkreis Rottweil

▶ Anlagenmechaniker (m/w/d)

H. Maurer GmbH & Co. KG
Dr.-Kurt-Steim-Str. 7
78713 Schramberg

Sülzle Kopf GmbH
Stützenstraße 6
72172 Sulz am Neckar

▶ Anlagenmechaniker Versorgungstechnik (m/w/d)

Stadtwerke Schramberg GmbH & Co. KG
Gustav-Maier-Straße 11
78713 Schramberg

▶ Apparate- und Behälterbauer (m/w/d)

Sülzle Kopf GmbH
Stützenstraße 6
72172 Sulz am Neckar

▶ Aufbereitungsmechaniker (m/w/d)

BAU-UNION GmbH & Co. Vereinigte Schotterwerke KG
Flözlinger Str. 37
78658 Zimmern ob Rottweil

▶ Automobilkaufleute (m/w/d)

Autohaus Dieter Blocher
Daimlerstraße 6
72175 Dornhan

Autohaus Nothhelfer GmbH & Co.KG
Balinger Straße 125
78628 Rottweil

bhg Rottweil
Saline 8
78628 Rottweil

ahg Schramberg
Albert-Moser-Straße 20
78713 Schramberg

Autohaus Bösinger GmbH
Max-Planck-Straße 5
78713 Schramberg-Sulgen

Autohaus Walter Schuler GmbH
Talstraße 1-5
78658 Zimmern

▶ Bankkaufleute (m/w/d)

Volksbank Deißlingen eG
Stauffenbergstraße 43
78652 Deißlingen

RAIFFEISENBANK Aichhalden-Hardt-Sulgen eG
Schramberger Straße 10
78739 Hardt

Baden-Württembergische Bank
Hauptstraße 45
78628 Rottweil

Kreissparkasse Rottweil
Königstraße 44
78628 Rottweil

Volksbank Rottweil eG
Hochbrücktorstraße 27
78628 Rottweil

▶ Baustoffprüfer (m/w/d)

IfM Institut für Materialprüfung Dr. Schellenberg Rottweil GmbH
Rottweiler Straße 13
78628 Rottweil

▶ Bauzeichner (m/w/d)

Kunzelmann Ingenieurbüro
Nelkenweg 4
78661 Dietingen

IFT - Ingenieurbüro für Tragwerks-planung
Rainweg 12
78737 Fluorn-Winzeln

Helmut Plocher Ingenieurbüro für Bauwesen
Kronenstraße 3
78727 Oberndorf

Stadtbauamt
Klosterstraße 3
78727 Oberndorf

Vermögen und Bau Baden-Württemberg, Amt Konstanz, Dienstsitz Rottweil
Schillerstraße 6
78628 Rottweil

Joachim Glatthaar GmbH
Joachim Glatthaar-Platz 1
78713 Schramberg

Ingenieurteam Oberer Neckar Ingenieur-partnerschaft Faras & Ohnmacht
Bahnhofstraße 39
72172 Sulz am Neckar

md2. architekten
Goethestr. 57
78669 Wellendingen

▶ Berufskraftfahrer (m/w/d)

Scheerer Logistik GmbH & Co. KG
Karl-Simon-Straße 10
78733 Aichhalden

FTH GmbH
Gutenbergstraße 5
72175 Dornhan

Alfred Renn GmbH & Co. KG
Pfarrer-Sieger-Str. 30
78730 Lauterbach

Jüngling Möbeltransport und Spedition GmbH
Am Römerhof 6
78727 Oberndorf

Fa. Omnibus Fischinger GmbH
Berner Feld 22
78628 Rottweil

Mielnik GmbH
Rheinwaldstraße 7
78628 Rottweil

Stadtbus Rottweil GmbH
Berner Feld 22
78628 Rottweil

Schwenk Arbeitsbühnen GmbH
Max-Planck-Straße 8
78713 Schramberg

Bucher KG Fachgroßhandel für Haustechnik
Römerallee 1
78658 Zimmern ob Rottweil

Bucher Stahlhandel GmbH
Albring 81
78658 Zimmern ob Rottweil

Rottweiler Transportbeton GmbH & Co. KG
Flözlinger Str. 37
78658 Zimmern ob Rottweil

▶ Betonfertigteilbauer (m/w/d)

Beton-Fertigteil-Union GmbH & Co. KG
Im Moos 5
78713 Schramberg

▶ Buchhändler (m/w/d)

Hermann Klein Buchhandlung
Hauptstraße 14
78628 Rottweil

▶ Drogist (m/w/d)

DM-Drogerie Markt GmbH & Co. KG
Sägewerkstraße 17
78727 Oberndorf am Neckar

DM-Drogerie Markt GmbH & Co. KG
Saline 5
78628 Rottweil

DM-Drogerie Markt GmbH & Co. KG
Heiligenbronner Str. 6
78713 Schramberg

DM-Drogerie Markt GmbH & Co. KG
Bahnhofstraße 49
72172 Sulz am Neckar

DM-Drogerie Markt GmbH & Co. KG
Steinhäuslebühl 7
78658 Zimmern ob Rottweil

▶ Elektroniker (m/w/d)

Mauser-Werke Oberndorf Maschinenbau GmbH
Werkstraße 35
78727 Oberndorf

Rheinmetall Waffe Munition GmbH Niederlassung Mauser Oberndorf
Werkstraße 2
78727 Oberndorf

Dental Eggert
Württemberger Straße 14
78628 Rottweil

Deutsche Telekom AG
Steig 27
78628 Rottweil

BBS GmbH
Welschdorf 220
77761 Schiltach

Hansgrohe SE
Auestraße 5-9
77757 Schiltach

VEGA Grieshaber KG
Am Hohenstein 113
77761 Schiltach

Hugo Kern und Liebers GmbH & Co. KG Platinen- und Federnfabrik
Dr.-Kurt-Steim-Straße 35
78713 Schramberg

KMS Automation GmbH
Im Webertal 20
78713 Schramberg

TRUMPF Laser GmbH
Aichhalder Straße 39
78713 Schramberg

Automatic-Systeme Dreher GmbH
Obere Talstraße 1-5
72172 Sulz am Neckar

▶ Elektroniker für Betriebstechnik (m/w/d)

XBK-KABEL Xaver Bechtold GmbH
Unterdorf 101
78628 Rottweil

HECO-Schrauben GmbH & Co. KG
Dr.-Kurt-Steim-Straße 28
78713 Schramberg

Herzog GmbH
Brambach 38
78713 Schramberg

Heinrich Kipp Werk GmbH & Co. KG
Heubergstraße 2
72172 Sulz am Neckar

GUK–Falzmaschinen Griesser & Kunzmann GmbH & Co. KG
Bahnhofstraße 4
78669 Wellendingen

▶ Elektroniker für Energie- und Gebäudetechnik (m/w/d)

ENRW Energieversorgung Rottweil GmbH & Co. KG
In der Au 5
78628 Rottweil

▶ Elektroniker für Geräte und Systeme (m/w/d)

MRS Electronic GmbH & Co. KG
Klaus-Gutsch-Straße 7
78628 Rottweil

▶ Fachinformatiker (m/w/d)

hitcom gmbh
Junghansstraße 1
78655 Dunningen

Apitzsch Computer
Rathausstraße 9
78737 Fluorn-Winzeln

DIG Digitale Medienberatungs- und Produktions-GmbH
Neckarstraße 1
78727 Oberndorf

SE.TEC Unternehmensberatung für Systematische Entwicklung GmbH
Kapellenstraße 2
78727 Oberndorf

Richter Computersysteme
Im Kapellenösch 9
78628 Rottweil

SWN (Südwest Network) OHG
Neckartal 175
78625 Rottweil

teufels GmbH
Neckartal 172
78628 Rottweil

Hansgrohe SE
Auestraße 5-9
77757 Schiltach

VEGA Grieshaber KG
Am Hohenstein 113
77761 Schiltach

Weiss GmbH - Softwarelösungen
Schenkenzeller Straße 163
77761 Schiltach

Hugo Kern und Liebers GmbH & Co. KG Platinen- und Federnfabrik
Dr.-Kurt-Steim-Straße 35
78713 Schramberg

RKT Übersetzungs- und Dokumentations GmbH
Bahnhofstraße 27
78713 Schramberg

TRUMPF Laser GmbH
Aichhalder Straße 39
78713 Schramberg

GRibs GmbH Gesellschaft für integrierte Branchen-Software
Weilertalstraße 23
72172 Sulz am Neckar

▶ Fachinformatiker für Anwendungsentwicklung (m/w/d)

Alkyone Consulting GmbH & Co. KG
Wochenbergstraße 6
78628 Rottweil

ComputerKomplett SteinhilberSchwehr GmbH
Berner Feld 10
78628 Rottweil

toval GmbH
Neckartal 150
78628 Rottweil

XBK-KABEL Xaver Bechtold GmbH
Unterdorf 101
78628 Rottweil

Bauknecht Softfolio.sys GmbH
Rottweiler Straße 56
78713 Schramberg

Bauknecht Softfolio.pps GmbH
Rottweiler Straße 12
78713 Schramberg

MS-Schramberg GmbH & Co. KG
Max-Planck-Straße 15
78713 Schramberg

Wienen IT Business
Sulgauer Str. 2
78713 Schramberg

▶ **Fachinformatiker für Systemintegration (m/w/d)**

ComputerKomplett SteinhilberSchwehr GmbH
Berner Feld 10
78628 Rottweil

MRS Electronic GmbH & Co. KG
Klaus-Gutsch-Straße 7
78628 Rottweil

Joachim Glatthaar GmbH
Joachim Glatthaar-Platz 1
78713 Schramberg

MS-Schramberg GmbH & Co. KG
Max-Planck-Straße 15
78713 Schramberg

Wienen IT Business
Sulgauer Str. 2
78713 Schramberg

▶ **Fachinformatiker Daten- und Prozessanalyse (m/w/d)**

Bauknecht Softfolio.pps GmbH
Rottweiler Straße 12-14
78713 Schramberg

▶ **Fachkraft für Abwassertechnik (m/w/d)**

ENRW Energieversorgung Rottweil GmbH & Co. KG
In der Au 5
78628 Rottweil

▶ **Fachkraft für Bäderbetriebe (m/w/d)**

Stadtwerke Schramberg GmbH & Co. KG
Gutav-Maier-Straße 11
78713 Schramberg

ENRW Energieversorgung Rottweil GmbH & Co. KG
In der Au 5
78628 Rottweil

▶ **Fachkraft für Kreislauf- und Abfallwirtschaft (m/w/d)**

Schuler Rohstoff GmbH
Bahnhofstraße 101-105
78652 Deißlingen

ALBA Schwarzwald GmbH Sortieranlage
Steigle 1
78658 Zimmern ob Rottweil

▶ **Fachkraft für Kurier-, Express- und Postdienstleistungen (m/w/d)**

KEP GmbH Kurier-, Express- und Paketdienst
Neckartal 171
78628 Rottweil

▶ **Fachkraft für Lagerlogistik (m/w/d)**

Scheerer Logistik GmbH & Co. KG
Karl-Simon-Straße 10
78733 Aichhalden

SIMON Group
Karl Simon GmbH & Co. KG
Sulgener Straße 19-23
78733 Aichhalden

Bösinger Fleischwaren GmbH
Riedstraße 9
78662 Bösingen

eberle-hald Handel- und Dienstleistungen Metzingen GmbH
Am Staatsbahnhof 7
78652 Deißlingen

Kraftverkehr Nagel GmbH & Co. KG
Zweigniederlassung Deißlingen
Am Steppach 6-8
78652 Deißlingen

Weisshaar Kunststoffverarbeitung - Formenbau GmbH & Co. KG
Brühlstraße 34
78652 Deißlingen

Whirlpools World Outlet GmbH
Römerstr. 158
78652 Dießlingen

Autohaus Dieter Blocher
Daimlerstraße 6
72175 Dornhan

Haas Logistic GmbH
Härdtnerstraße 2
78655 Dunningen

Alfred Renn GmbH & Co. KG
Pfarrer-Sieger-Str. 30
78730 Lauterbach

Kemmler-Baustoffe-GmbH
Neckarstraße 37
78727 Oberndorf

Lavida GmbH
Am Römerhof 13
78727 Oberndorf

BDT Prolog GmbH
Saline 29
78628 Rottweil

XBK-KABEL Xaver Bechtold GmbH
Unterdorf 101
78628 Rottweil

Gebr. Schwarz GmbH
Zepfenhaner Straße 35
78628 Rottweil-Neukirch

Hansgrohe SE
Auestraße 5-9
77757 Schiltach

Bruker und Günter GmbH
Unterm Dorf 183
78144 Schramberg

MS-Schramberg GmbH & Co. KG
Max-Planck-Straße 15
78713 Schramberg

Heinrich Kipp Werk GmbH & Co. KG
Heubergstraße 2
72172 Sulz am Neckar

Manfred Renz GmbH & Co. Spedition und Transporte KG
Meboldstraße 3
72172 Sulz am Neckar

Sülzle Kopf GmbH
Stützenstraße 6
72172 Sulz am Neckar

VBM Medizintechnik GmbH
Einsteinstraße 1
72172 Sulz am Neckar

Plocher Möbelelemente GmbH
Dieselstraße 6
72189 Vöhringen

Bucher KG Fachgroßhandel für Haustechnik
Römerallee 1
78658 Zimmern ob Rottweil

Bucher Stahlhandel GmbH
Albring 81
78658 Zimmern ob Rottweil

▶ **Fachkraft für Metalltechnik (m/w/d)**

Hezel Präzisionsdrehteile GmbH
Weiherstraße 7
78737 Fluorn-Winzeln

HECO-Schrauben GmbH & Co. KG
Dr.-Kurt-Steim-Straße 28
78713 Schramberg

Leibold & Amann GmbH & Co. KG
Fabrik für Präzisionsdrehteile
Talstraße 19
78669 Wellendingen-Wilflingen

▶ **Fachkraft für Möbel-, Küchen- und Umzugsservice (m/w/d)**

Möbel Melber GmbH
Wehrsteinstraße 6
78737 Fluorn-Winzeln

Jüngling Möbeltransport und Spedition GmbH
Am Römerhof 6
78727 Oberndorf

Ressin Transport GmbH
Heerstraße 41
78658 Zimmern ob Rottweil

▶ **Fachkraft für Veranstaltungstechnik (m/w/d)**

dts Veranstaltungstechnik GbR
Neckarstraße 47/1
78727 Oberndorf

trend factory
marketing und veranstaltungs GmbH
Neckartal 68
78628 Rottweil

▶ **Fachkraft im Fahrbetrieb (m/w/d)**

Fa. Omnibus Fischinger GmbH
Berner Feld 22
78628 Rottweil

HAUSER-Reisen GmbH
Berner Feld 22
78628 Rottweil

Stadtbus Rottweil GmbH
Berner Feld 22
78628 Rottweil

▶ **Fachkraft im Gastgewerbe (m/w/d)**

ERKADI GmbH & Co. KG
Gebelstraße 7
78661 Dietingen

Hotel-Gasthof-Löwen Hans Danner
Hauptstraße 91
72175 Dornhan

Restaurant Linde Post
Alte Hausener Straße 8
78658 Horgen

Hotel Sieben Linden
Siebenlinden 2
78730 Lauterbach

Badhaus Rottweil
Neckartal 167
78628 Rottweil

Hotel Johanniterbad
Maier Hotel-GmbH & Co. KG
Johannsergasse 12
78628 Rottweil

Ristorante Da Martina
Ihr Restaurant am Stadion
Stadionstraße 54
78628 Rottweil

Gasthaus Paradies Fam. Müller
Deisenhof 1
78713 Schramberg-Sulgen

Hotel Züfle
Oberamtstraße 10
72172 Sulz am Neckar

▶ **Fachlagerist (m/w/d)**

A81 Truckstop GmbH
Am Steppach 7
78652 Deißlingen

Weisshaar Kunststoffverarbeitung - Formenbau GmbH & Co. KG
Brühlstraße 34
78652 Deißlingen

Backservice Gaux GmbH
Balmerstraße 1-4
72175 Dornhan

Haas Logistic GmbH
Härdtnerstraße 2
78655 Dunningen

Alfred Renn GmbH & Co. KG
Pfarrer-Sieger-Str. 30
78730 Lauterbach

Holz Steinwandel KG
Öschlestraße 43
78628 Rottweil

Bucher KG Fachgroßhandel für Haustechnik
Römerallee 1
78658 Zimmern ob Rottweil

▶ **Fachleute für Systemgastronomie (m/w/d)**

ERKADI GmbH & Co. KG
Gebelstraße 7
78661 Dietingen

BURGER KING BK-Oberndorf GmbH
Neckarstraße 9
78727 Oberndorf

BURGER KING BK-Rottweil GmbH
Tuttlinger Straße 65
78628 Rottweil

Familienrestaurant Karrer e. K.
Eythstraße 4
72189 Vöhringen

McDonald's
MCK Systemgastronomie GmbH
Flözlinger Straße 57
78658 Zimmern ob Rottweil

▶ **Florist (m/w/d)**

EDEKA-Markt Karsten Schlesiger e.K.
Leo-Wohleb-Straße 7
78176 Blumberg

Blumen Längle Norbert Längle
Seedorfer Straße 66
78655 Dunningen

Rolf PENDL Garten- und Landschaftsbau
Meboldstraße 15
72172 Sulz am Neckar

▶ **Gebäudereiniger (m/w/d)**

HELIOS Reinigung Süd GmbH
Krankenhausstraße 30
78628 Rottweil

▶ **Gießereimechaniker (m/w/d)**

BBS GmbH
Welschdorf 220
77761 Schiltach

Hansgrohe SE
Auestraße 5-9
77757 Schiltach

▶ **Holzmechaniker (m/w/d)**

BROPACK Bronner Packmittel KG
Schloßwiesen-Straße 27
72175 Dornhan

Duravit Aktiengesellschaft
Landstraße 62
77773 Schenkenzell

ArteM GmbH & Co. KG
Seedorfer Straße 80
78713 Schramberg

Plocher Möbelelemente GmbH
Dieselstraße 6
72189 Vöhringen

▶ **Hotelfachleute (m/w/d)**

Jürgen Hirt Hotel-Restaurant
Oberhofenstraße 5
78652 Deißlingen

Hotel-Gasthof-Löwen Hans Danner
Hauptstraße 91
72175 Dornhan

Hotel Käppelehof
Käppelehof 5
78730 Lauterbach

Gasthof-Hotel Zum Wasserfall
Susanne Benedix
Lindenstraße 60
78727 Oberndorf

Franz Kilgus Hotel Restaurant Waldblick
Schulstraße 12
77773 Schenkenzell

Hotel Winterhaldenhof
Winterhalde 8
77773 Schenkenzell

Wilfried Raidt Hotel Zur Freystatt
Schloßplatz 11
72172 Sulz am Neckar

▶ Immobilienkaufleute (m/w/d)

Roth-Finance
Zollhausstraße 26
78733 Aichhalden

▶ Industriekaufleute (m/w/d)

SIMON Group
Karl Simon GmbH & Co. KG
Sulgener Straße 19-23
78733 Aichhalden

Blum Präzisionstechnik e. K.
Hochheim 14
78662 Bösingen

Maschinenfabrik Dornhan GmbH
Balmerstraße 10
72175 Dornhan

Vollmer Werke Maschinenfabrik GmbH
Zweigniederlassung Dornhan
Balmerstraße 1
72175 Dornhan

Döllken-Profiles GmbH
Daimlerstraße 4
78655 Dunningen

FWS Filter- und Wassertechnik GmbH
Schafwiesenstraße 5
78655 Dunningen

Junghans Microtec GmbH
Unterbergenweg 10
78655 Dunningen

Ätztechnik Herz GmbH & Co. KG
Kilbigswasen 4
78736 Epfendorf

SIMO-Blechverarbeitung GmbH
Neckarstraße 11
78736 Epfendorf

bomo trendline Technik GmbH
Gewerbestraße 5
78739 Hardt

LAUFER GmbH
Gewerbestraße 31
78739 Hardt

exeron GmbH
Beffendorfer Straße 6
78727 Oberndorf

Feinwerkbau GmbH
Neckarstraße 43
78727 Oberndorf

Heckler & Koch GmbH
Heckler-u.-Koch-Straße 1
78727 Oberndorf

Kopp Mechanik GmbH
Wehrstraße 25
78727 Oberndorf

MAFELL AG
Beffendorfer Straße 4
78727 Oberndorf

Rheinmetall Waffe Munition GmbH
Niederlassung Mauser Oberndorf
Werkstraße 2
78727 Oberndorf

August Müller GmbH & Co. KG
Hochmaurenstraße 9
78628 Rottweil

Baumeister Großküchentechnik GmbH
Saline 39
78628 Rottweil

BDT Prolog GmbH
Saline 29
78628 Rottweil

ENRW Energieversorgung Rottweil
GmbH & Co. KG
In der Au 5
78628 Rottweil

Gingcom GmbH
Saline 29
78628 Rottweil

Mikron GmbH Rottweil
Berner Feld 71
78628 Rottweil

MRS Electronic GmbH & Co. KG
Klaus-Gutsch-Straße 7
78628 Rottweil

SACS GmbH
Stuttgarter Straße 58
78628 Rottweil

XBK-KABEL Xaver Bechtold GmbH
Unterdorf 101
78628 Rottweil

Gebr. Schwarz GmbH
Zepfenhaner Straße 35
78628 Rottweil-Neukirch

Schwarzwälder Textil-Werke
Heinrich Kautzmann GmbH
Aue 3
77773 Schenkenzell

Hansgrohe SE
Auestraße 5-9
77757 Schiltach

VEGA Grieshaber KG
Am Hohenstein 113
77761 Schiltach

ArteM GmbH & Co. KG
Seedorfer Straße 80
78713 Schramberg

Beton-Fertigteil-Union GmbH & Co. KG
Im Moos 5
78713 Schramberg

Bruker und Günter GmbH
Unterm Dorf 183
78144 Schramberg

Carl Haas GmbH
Dr.-Konstantin-Hank-Straße 18
78713 Schramberg

ENGESER GmbH
Innovative Verbindungstechnik
Angelwasenstraße 27
78713 Schramberg

ENGESER GmbH Kabeltechnik
Angelwasenstraße 27
78713 Schramberg

HECO-Schrauben GmbH & Co. KG
Dr.-Kurt-Steim-Straße 28
78713 Schramberg

Herzog GmbH
Brambach 38
78713 Schramberg

Joachim Glatthaar GmbH
Joachim Glatthaar-Platz 1
78713 Schramberg

MS-Schramberg GmbH & Co. KG
Max-Planck-Straße 15
78713 Schramberg

SCHWEIZER ELECTRONIC AG
Einsteinstraße 10
78713 Schramberg

Stadtwerke Schramberg GmbH & Co. KG
Gustav-Maier-Straße 11
78713 Schramberg

TRUMPF Laser GmbH
Aichhalder Straße 39
78713 Schramberg

Bacher Verlag GmbH
Gottlieb-Daimler-Straße 32
72172 Sulz am Neckar

Haugg Industriekühler GmbH
Bahnhofstraße 84
72172 Sulz am Neckar

Heinrich Kipp Werk GmbH & Co. KG
Heubergstraße 2
72172 Sulz am Neckar

KIPP GmbH & Co. KG
Gottlieb-Daimler-Str. 19
72172 Sulz am Neckar

Lichtgitter GmbH
Bahnhofstraße 76
72172 Sulz am Neckar

POWER-HYDRAULIK GmbH
Gottlieb-Daimler Straße 4
72172 Sulz am Neckar

Sülzle Kopf GmbH
Stützenstraße 6
72172 Sulz am Neckar

VBM Medizintechnik GmbH
Einsteinstraße 1
72172 Sulz am Neckar

Schneider Schreibgeräte GmbH
Schwarzenbach 9
78144 Tennenbronn

Gebrüder Hörr GmbH
Hochwaldstraße 76
78667 Villingendorf

KÖRA-PACKMAT
Gewerbestraße 4
78667 Villingendorf

Plocher Möbelelemente GmbH
Dieselstraße 6
72189 Vöhringen

GUK–Falzmaschinen
Griesser & Kunzmann GmbH & Co. KG
Bahnhofstraße 4
78669 Wellendingen

Leibold & Amann GmbH & Co. KG
Fabrik für Präzisionsdrehteile
Talstraße 19
78669 Wellendingen-Wilflingen

Ätzkunst GmbH & Co. EMKA KG
Raiffeisenstraße 12
78658 Zimmernf

VTS GmbH Kunststoffe Vertriebs- und
Techno Service
Schwarzwaldring 6
78658 Zimmern

FLAIG GmbH Kunststoff-Technik
Alte Flözlinger Straße 1
78658 Zimmern ob Rottweil

holistic solution engineers GmbH
Zimmerner Straße 22
78658 Zimmern ob Rottweil

Müller Hydraulik GmbH
Albring 29
78658 Zimmern ob Rottweil

RAMPF Production Systems
GmbH & Co. KG
Römerallee 14
78658 Zimmern ob Rottweil

RIA-Polymers GmbH
Schwarzwaldring 6
78658 Zimmern ob Rottweil

Wehl & Partner
Muster + Prototypen GmbH
Römerallee 12
78658 Zimmern ob Rottweil

▶ Industriemechaniker (m/w/d)

SIMON Group
Karl Simon GmbH & Co. KG
Sulgener Straße 19-23
78733 Aichhalden

Bernd E. Bühler CNC-Technik
Gutenbergstraße 18
72175 Dornhan

Maschinenfabrik Dornhan GmbH
Balmerstraße 10
72175 Dornhan

Vollmer Werke Maschinenfabrik GmbH
Zweigniederlassung Dornhan
Balmerstraße 1
72175 Dornhan

Junghans Microtec GmbH
Unterbergenweg 10
78655 Dunningen

BES Funkenerosion GmbH
Hafnerweg 3
78737 Fluorn-Winzeln

Carl Hirschmann GmbH
Kirchentannenstraße 9
78737 Fluorn-Winzeln

Ott-mechanik GmbH
Weiherstraße 8-10
78737 Fluorn-Winzeln

bomo trendline Technik GmbH
Gewerbestraße 5
78739 Hardt

Feinwerkbau GmbH
Neckarstraße 43
78727 Oberndorf

Heckler & Koch GmbH
Heckler-u.-Koch-Straße 1
78727 Oberndorf

Homatech GmbH
Im Wald 7
78727 Oberndorf

MAFELL AG
Beffendorfer Straße 4
78727 Oberndorf

Mauser-Werke Oberndorf
Maschinenbau GmbH
Werkstraße 35
78727 Oberndorf

Oberndorfer Präzisions-Werk
GmbH & Co. KG
Neckarstraße 53
78727 Oberndorf

Parker Hannifin Manufacturing Germany
GmbH & Co. KG
Römerweg 13
78727 Oberndorf

Rheinmetall Waffe Munition GmbH
Niederlassung Mauser Oberndorf
Werkstraße 2
78727 Oberndorf

Mahle GmbH
Primtalstraße 2
78628 Rottweil

BBS GmbH
Welschdorf 220
77761 Schiltach

Grieshaber GmbH & Co. KG
Am Hohenstein 115
77761 Schiltach

Hansgrohe SE
Auestraße 5-9
77757 Schiltach

VEGA Grieshaber KG
Am Hohenstein 113
77761 Schiltach

BTC GmbH
Im Webertal 24
8713 Schramberg

Carl Haas GmbH
Dr.-Konstantin-Hank-Straße 18
78713 Schramberg

HECO-Schrauben GmbH & Co. KG
Dr.-Kurt-Steim-Straße 28
78713 Schramberg

Herzog GmbH
Brambach 38
78713 Schramberg

Hugo Kern und Liebers GmbH & Co. KG
Platinen- und Federnfabrik
Dr.-Kurt-Steim-Straße 35
78713 Schramberg

KMS Automation GmbH
Im Webertal 20
78713 Schramberg

MS-Schramberg GmbH & Co. KG
Max-Planck-Straße 15
78713 Schramberg

Schwäbische Werkzeugmaschinen GmbH
Seedorfer Straße 91
78713 Schramberg

SCHWEIZER ELECTRONIC AG
Einsteinstraße 10
78713 Schramberg

TRUMPF Laser GmbH
Aichhalder Straße 39
78713 Schramberg

Automatic-Systeme Dreher GmbH
Obere Talstraße 1-5
72172 Sulz am Neckar

Heinrich Kipp Werk GmbH & Co. KG
Heubergstraße 2
72172 Sulz am Neckar

POWER-HYDRAULIK GmbH
Gottlieb-Daimler Straße 4
72172 Sulz am Neckar

Andreas Lupold Hydrotechnik GmbH
Eythstraße 11
72189 Vöhringen

GUK–Falzmaschinen
Griesser & Kunzmann GmbH & Co. KG
Bahnhofstraße 4
78669 Wellendingen

Josef Hafner GmbH & Co. KG
Vor Weilenberg 1
78669 Wellendingen

ACI AG
Albring 18
78658 Zimmern ob Rottweil

▶ Informations- und Telekommunikationssystemelektroniker (m/w/d)

Leopold Netzwerke GmbH
Stadtweg 32
78658 Zimmern ob Rottweil

▶ Informations- und Telekommunikationssystemkaufleute (m/w/d)

Wienen IT Business
Sulgauer Str. 2
78713 Schramberg

Leopold Netzwerke GmbH
Stadtweg 32
78658 Zimmern ob Rottweil

▶ IT-Systemelektroniker (m/w/d)

Deutsche Telekom AG
Steig 27
78628 Rottweil

Weiss GmbH - Softwarelösungen
Schenkenzeller Straße 163
77761 Schiltach

Bauknecht Softfolio GmbH
Rottweiler Straße 8
78713 Schramberg

Große Kreisstadt Schramberg
Stadtverwaltung
Hauptstraße 25
78713 Schramberg

▶ Kaufleute für Büromanagement (m/w/d)

3D Concepts GmbH
Am Römerhof 9
78727 Bochingen

Müller Reisen GmbH
Riedstraße 3
78662 Bösingen

A81 Truckstop GmbH
Am Steppach 7
78652 Deißlingen

Baumeister Produktions GmbH
Dauchinger Straße 4
78652 Deißlingen

SILCO Logistik GmbH
Am Steppach 7
78652 Deißlingen

Whirlpools World Outlet GmbH
Römerstr. 158
78652 Dießlingen

Fischinger Tankspedition + Logistik GmbH
Römerstraße 2
78661 Dietingen

ROSTRA Verkehrssicherungs-Systeme GmbH & Co. KG
Trichtinger Straße 19
78661 Dietingen-Böhringen

ALBA Schwarzwald GmbH
Schramberger Straße 59
78655 Dunningen

Deutsche Eigenheimberatung GmbH
Bergstraße 7
78655 Dunningen

OECONS - ökologieorientierte Beratungsgesellschaft mbH
Staudenstraße 20
78655 Dunningen

SHU-Service Haus- und Umwelttechnik GmbH
Kastanienweg 10
78655 Dunningen

Echle Reisen GmbH
Mariazeller Straße 142
78664 Eschbronn-Mariazell

Alfred Renn GmbH & Co. KG
Pfarrer-Sieger-Str. 30
78730 Lauterbach

FVG Finanzierungs- und Versicherungsvermittlungsgesellschaft Grathwol mbH
Schützensteige 4
78727 Oberndorf

Joachim Kieninger
Helvetia Versicherungen
Wiesentalstraße 55
78727 Oberndorf

Kemmler-Baustoffe-GmbH
Neckarstraße 37
78727 Oberndorf

Lohnsteuerhilfe Baden-Württemberg e. V.
Beratungsstelle
Hauptstraße 10
78727 Oberndorf

Alkyone Consulting GmbH & Co. KG
Wochenbergstraße 6
78628 Rottweil

ComputerKomplett
SteinhilberSchwehr GmbH
Berner Feld 10
78628 Rottweil

HAUSER-Reisen GmbH
Berner Feld 22
78628 Rottweil

IHB Industrie- und Handels-Beteiligungs-GmbH
Rheinwaldstraße 30-38
78628 Rottweil

Kreiskrankenhaus Rottweil
Krankenhausstraße 30
78628 Rottweil

Kreissparkasse Rottweil
Königstraße 44
78628 Rottweil

Morali Produktionstechnik GmbH
Schwarzwaldstr. 4/2
78628 Rottweil

S + B Projekt GmbH
Brunnenäckerstraße 20
78628 Rottweil

Stiftung Lernen-Fördern-Arbeiten
Predigerstraße 52
78628 Rottweil

Vermögen und Bau Baden-Württemberg, Amt Konstanz, Dienstsitz Rottweil
Schillerstraße 6
78628 Rottweil

GFT Gesellschaft für Technische Dienstleistungen mbH
Stockhofweg 8
77773 Schenkenzell

Bauknecht Softfolio GmbH
Rottweiler Straße 8
78713 Schramberg

Karl Ulrich Bühler Bauzentrum
Schiltachstraße 143
78713 Schramberg

Möbel Neininger GmbH
Heiligenbronner Straße 26
78713 Schramberg

RKT Übersetzungs- und Dokumentations GmbH
Bahnhofstraße 27
78713 Schramberg

Schülerhilfe Susanne Valdez Quispe
Hauptstraße 13
78713 Schramberg

SpittelBau GmbH
Gewerbepark H.A.U. 8
78713 Schramberg

Stiftung St. Franziskus Heiligenbronn
Kloster 2
78713 Schramberg

Wienen IT Business
Sulgauer Str. 2
78713 Schramberg

Armin Götz OASE Sonnenstudio
Obere Hauptstraße 18
72172 Sulz am Neckar

Pro Arbeit GmbH
Sonnenstraße 3
72172 Sulz am Neckar

Sülzle Kopf GmbH
Stützenstraße 6
72172 Sulz am Neckar

B.A.H. Personaldienste GmbH
Robert-Bosch-Straße 15
78667 Villingendorf

24-Autohof Sulz am Neckar-Vöhringen GmbH & Co. KG
Eythstraße 16a
72189 Vöhringen

holistic solution engineers GmbH
Zimmerner Straße 22
78658 Zimmern ob Rottweil

▶ Kaufleute für Dialogmarketing (m/w/d)

3D Concepts GmbH
Am Römerhof 9
78727 Bochingen

K.I.M. Kommunikation im Mittelpunkt GmbH
Kirchtorstraße 14
78727 Oberndorf

▶ Kaufleute für Digitalisierungsmanagement (m/w/d)

Bauknecht Softfolio GmbH
Rottweiler Straße 8
78713 Schramberg

Bauknecht Softfolio.pps GmbH
Rottweiler Straße 12-14
78713 Schramberg

ENGESER GmbH
Innovative Verbindungstechnik
Angelwasenstraße 27
78713 Schramberg

Hugo Kern und Liebers GmbH & Co. KG
Platinen- und Federnfabrik
Dr.-Kurt-Steim-Straße 35
78713 Schramberg

Schneider Schreibgeräte GmbH
Schwarzenbach 9
78144 Tennenbronn

▶ Kaufleute für E-Commerce (m/w/d)

teufels GmbH
Neckartal 172
78628 Rottweil

Heinrich Kipp Werk GmbH & Co. KG
Heubergstraße 2
72172 Sulz am Neckar

▶ Kaufleute für IT-Systemmanagement (m/w/d)

3D Concepts GmbH
Am Römerhof 9
78727 Bochingen

Deutsche Telekom AG
Steig 27
78628 Rottweil

toval GmbH
Neckartal 150
78628 Rottweil

Weiss GmbH - Softwarelösungen
Schenkenzeller Straße 163
77761 Schiltach

Bauknecht Softfolio.edv GmbH
Rottweiler Straße 8
78713 Schramberg

Bauknecht Softfolio.pps GmbH
Rottweiler Straße 12-14
78713 Schramberg

Bauknecht Softfolio.sys GmbH
Rottweiler Straße 56
78713 Schramberg

RKT Übersetzungs- und Dokumentations GmbH
Bahnhofstraße 27
78713 Schramberg

▶ Kaufleute für Marketing-kommunikation (m/w/d)

Ines Amann
Laibstraße 9
78661 Dietingen

hitcom gmbh
Junghansstraße 1
78655 Dunningen

Alkyone Consulting GmbH & Co. KG
Wochenbergstraße 6
78628 Rottweil

teufels GmbH
Neckartal 172
78628 Rottweil

Reger Medizintechnik GmbH
Gewerbestraße 10
78667 Villingendorf

▶ Kaufleute für Spedition und Logistikdienstleistung (m/w/d)

Scheerer Logistik GmbH & Co. KG
Karl-Simon-Straße 10
78733 Aichhalden

Kraftverkehr Nagel GmbH & Co. KG Zweigniederlassung Deißlingen
Am Steppach 6-8
78652 Deißlingen

SILCO Logistik GmbH
Am Steppach 7
78652 Deißlingen

TNT Express GmbH
Baarstraße 6
78652 Deißlingen

J. Albrecht Logistik GmbH
Brühlstr. 48
78652 Dießlingen

Fischinger Tankspedition + Logistik GmbH
Römerstraße 2
78661 Dietingen

Haas Logistic GmbH
Härdtnerstraße 2
78655 Dunningen

Alfred Renn GmbH & Co. KG
Pfarrer-Sieger-Str. 30
78730 Lauterbach

Jüngling Möbeltransport und Spedition GmbH
Am Römerhof 6
78727 Oberndorf

King Euro Logistik GmbH
Beschenhof 4
78713 Schramberg

GRT Speditions GmbH
Meboldstraße 3
72172 Sulz am Neckar

Ressin Transport GmbH
Heerstraße 41
78658 Zimmern ob Rottweil

▶ Kaufleute für Versicherungen und Finanzen (m/w/d)

ERGO-Victoria Versicherung Geschäftsstelle Zimmer & Partner
Pfarrgasse 1
78652 Deißlingen

Andreas Rottweiler SV Versicherungen
Dammstraße 10
78628 Rottweil

Müller – Assekuranz, Bezirksdirektion der ERGO Beratung und Vertieb AG
Hauptstraße 54
78628 Rottweil

Annette Hermine Anna Schröer DBV-Winterthur-Versicherungen
Georg-Wössner-Ring 16
72172 Sulz am Neckar

Volkmar Maulbetsch
Wiesenstraße 29
72172 Sulz am Neckar

Leibold Finanz- und Versicherungsmakler GmbH & Co. KG
Am Altberg 35/ 1
78669 Wellendingen

▶ Kaufleute im Einzelhandel (m/w/d)

ERKADI GmbH & Co. KG
Gebelstraße 7
78661 Dietingen

Schuhland Kurt Kammerer
Friedhofstraße 1
78661 Dietingen

EDEKA Berger
Röteweg 1
78655 Dunningen

Robert Guggemos Raumausstattung
Emil-Maier-Straße 1
78655 Dunningen

Lidl Vertriebs-GmbH & Co. KG
Robert-Bosch-Straße 27
72186 Empfingen

Möbel Melber GmbH
Wehrsteinstraße 6
78737 Fluorn-Winzeln

BayWa AG
Neckarstraße 29
78727 Oberndorf

real-Multi-Markt Warenvertriebs GmbH & Co. KG
Friedrich-List-Straße 10
78727 Oberndorf

Lidl Vertriebs-GmbH & Co. KG
Nackarstr. 19
78727 Oberndorf am Neckar

BayWa AG
Schramberger Straße 95
78628 Rottweil

bhg Rottweil
Saline 8
78628 Rottweil

Deutsche Telekom AG
Steig 27
78628 Rottweil

Holz Steinwandel KG
Öschlestraße 43
78628 Rottweil

Kaufland Vertrieb BETA GmbH & Co. KG
Saline 5
78628 Rottweil

Kessler GmbH
Hauptstraße 34
78628 Rottweil

Kirsner-Sport
Kriegsdamm 7
78628 Rottweil

Klaiber GmbH & Co. KG
Tuttlinger Straße 63
78628 Rottweil

Lidl Vertriebs-GmbH & Co. KG
Stadionstr. 10
78628 Rottweil

Öl-Heimburger GmbH
Schramberger Straße 40
78628 Rottweil

Ulrike Stauss Uhren und Schmuck
Hochbrücktorstraße 1
78628 Rottweil

ahg Schramberg
Albert-Moser-Straße 20
78713 Schramberg

Bettenland André Alesi
Bahnhofstraße 21
78713 Schramberg

Carl Dobler Inh. Boris Giesler
Am Schlößle 4
78713 Schramberg

Drogerie Willi Multerer Foto-Kosmetik-Geschenke
Sulgauer Straße 54
78713 Schramberg

Franz Storz Eisenhandlung
Schillerstraße 55
78713 Schramberg

Hosen-Shop GmbH & Co. KG
Hauptsraße 30
78713 Schramberg

Karl Ulrich Bühler Bauzentrum
Schiltachstraße 143
78713 Schramberg

Kaufland Schramberg
Bahnhofstraße 30
78713 Schramberg

Lidl Vertriebs-GmbH & Co. KG
Schiltachstraße 60
78713 Schramberg

Möbel Neininger GmbH
Heiligenbronner Straße 26
78713 Schramberg

Schuh Bürkle GmbH & Co. KG
Hauptstraße 1-3
78713 Schramberg

EDEKA Fauser – Gerald Fauser e.K.
Bahnhofstrasse 60
72172 Sulz am Neckar

Lidl Vertriebs-GmbH & Co. KG
Stuttgarter Straße 11
72172 Sulz am Neckar

24-Autohof Sulz am Neckar-Vöhringen GmbH & Co. KG
Eythstraße 16a
72189 Vöhringen

Bucher KG Fachgroßhandel für Haustechnik
Römerallee 1
78658 Zimmern ob Rottweil

Deichmann SE
Raiffeisenstraße 3
78658 Zimmern ob Rottweil

Kaufland SB-Warenhaus GmbH & Co. KG
Raiffeisenstraße 2
78658 Zimmern ob Rottweil

Lidl Vertriebs-GmbH & Co. KG
Steinäuslebühl 14
78658 Zimmern ob Rottweil

TAKKO Holding GmbH
Flözlinger Straße 51
78658 Zimmern ob Rottweil

▶ Kaufleute im Groß- und Außen-handelsmanagement (m/w/d)

eberle-hald Handel- und Dienst-leistungen Metzingen GmbH
Am Staatsbahnhof 7
78653 Deißlingen

Schuler Rohstoff GmbH
Bahnhofstraße 101-105
78652 Deißlingen

Ines Amann
Laibstraße 9
78661 Dietingen

Backservice Gaux GmbH
Balmerstraße 1-4
72175 Dornhan

EAP Großhandels-GmbH Elektrotechnische Artikel
Ziegelhütte 28
72175 Dornhan

Wesema Mochmann GmbH
Erlenstraße 3
72175 Dornhan

Ziegler Fleischerei- und Gastronomie-bedarfs GmbH & Co.
Maybachstraße 8
72175 Dornhan

BayWa AG
Neckarstraße 29
78727 Oberndorf

Kemmler-Baustoffe-GmbH
Neckarstraße 37
78727 Oberndorf

Lavida GmbH
Am Römerhof 13
78727 Oberndorf

Kabeltec GmbH
Werkstraße 43
78727 Oberndorf am Neckar

Autohaus Nothhelfer GmbH & Co.KG
Balinger Straße 125
78628 Rottweil

Baumeister Großküchentechnik GmbH
Saline 39
78628 Rottweil

BayWa AG
Schramberger Straße 95
78628 Rottweil

BIRK GmbH
Rheinwaldstraße 10
78628 Rottweil

Holz Steinwandel KG
Öschlestraße 43
78628 Rottweil

Hubert Eggert
Württemberger Straße 14
78628 Rottweil

Mielnik GmbH
Rheinwaldstraße 7
78628 Rottweil

Öl-Heimburger GmbH
Schramberger Straße 40
78628 Rottweil

Karl Ulrich Bühler Bauzentrum
Schiltachstraße 143
78713 Schramberg

Schwenk Arbeitsbühnen GmbH
Max-Planck-Straße 8
78713 Schramberg

Multimatic Vertriebs GmbH
Im Wasen 2
78667 Villingendorf

SK Scheidel Kunststoffe-Glas GmbH
Robert-Bosch-Straße 17
78667 Villingendorf

VTS GmbH Kunststoffe Vertriebs- und Techno Service
Schwarzwaldring 6
78658 Zimmern

Bucher KG Fachgroßhandel für Haustechnik
Römerallee 1
78658 Zimmern ob Rottweil

Bucher Stahlhandel GmbH
Albring 81
78658 Zimmern ob Rottweil

Schrenk GmbH
Robert-Bosch-Straße 17
78658 Zimmern ob Rottweil

▶ Koch (m/w/d)

Jürgen Hirt Hotel-Restaurant
Oberhofenstraße 5
78652 Deißlingen

Hotel-Gasthof-Löwen Hans Danner
Hauptstraße 91
72175 Dornhan

Restaurant Linde Post
Alte Hausener Straße 8
78658 Horgen

Adolf Moosmann Zum Adler
Fohrenbühl 1
78730 Lauterbach

Hotel Käppelehof
Käppelehof 5
78730 Lauterbach

Hotel Sieben Linden
Siebenlinden 2
78730 Lauterbach

Gasthof-Hotel Zum Wasserfall
Susanne Benedix
Lindenstraße 60
78727 Oberndorf

Hotel Johanniterbad
Maier Hotel-GmbH & Co. KG
Johannsergasse 12
78628 Rottweil

Ristorante Da Martina
Ihr Restaurant am Stadion
Stadionstraße 54
78628 Rottweil

Weinstube Grimm Weinhandlung
Oberamteigasse 5
78628 Rottweil

Franz Kilgus Hotel Restaurant Waldblick
Schulstraße 12
77773 Schenkenzell

Hotel Winterhaldenhof
Winterhalde 8
77773 Schenkenzell

Gasthaus Paradies Fam. Müller
Deisenhof 1
78713 Schramberg-Sulgen

Hotel Züfle
Oberamtstraße 10
72172 Sulz am Neckar

Hotel-Restaurant KAISER
Walter Hellstern
Oberamtstraße 23
72172 Sulz am Neckar

Wilfried Raidt Hotel Zur Freystatt
Schloßplatz 11
72172 Sulz am Neckar

Gasthaus Adler Familie Reutlinger
Hauptstraße 60
78144 Tennenbronn

24-Autohof Sulz am Neckar-Vöhringen
GmbH & Co. KG
Eythstraße 16a
72189 Vöhringen

▶ Konstruktionsmechaniker (m/w/d)

SIMO-Blechverarbeitung GmbH
Neckarstraße 11
78736 Epfendorf

MICHELFELDER GmbH
Breite Straße 1
78737 Fluorn-Winzeln

August Müller GmbH & Co. KG
Hochmaurenstraße 9
78628 Rottweil

▶ Kraftfahrzeugmechatroniker (m/w/d)

bhg Rottweil
Saline 8
78628 Rottweil

ahg Schramberg
Albert-Moser-Straße 20
78713 Schramberg

Autohaus Bösinger GmbH
Max-Planck-Straße 5
78713 Schramberg-Sulgen

▶ Land- und Baumaschinen-mechatroniker (m/w/d)

eberle-hald Handel- und Dienst-leistungen Metzingen GmbH
Am Staatsbahnhof 7
78654 Deißlingen

▶ Maschinen- und Anlagenführer (m/w/d)

Maschinenfabrik Dornhan GmbH
Balmerstraße 10
72175 Dornhan

Drehteile in Mikropräzision
Gewerbestraße 31
78739 Hardt

LAUFER GmbH
Gewerbestraße 31
78739 Hardt

XBK-KABEL Xaver Bechtold GmbH
Unterdorf 101
78628 Rottweil

Hansgrohe SE
Auestraße 5-9
77757 Schiltach

Bruker und Günter GmbH
Unterm Dorf 183
78144 Schramberg

ENGESER GmbH
Innovative Verbindungstechnik
Angelwasenstraße 27
78713 Schramberg

HECO-Schrauben GmbH & Co. KG
Dr.-Kurt-Steim-Straße 28
78713 Schramberg

Herzog GmbH
Brambach 38
78713 Schramberg

Hugo Kern und Liebers GmbH & Co. KG
Platinen- und Federnfabrik
Dr.-Kurt-Steim-Straße 35
78713 Schramberg

MS-Schramberg GmbH & Co. KG
Max-Planck-Straße 15
78713 Schramberg

Josef Hafner GmbH & Co. KG
Vor Weilenberg 1
78669 Wellendingen

Anlauff GmbH
Flözlinger Straße 31
78658 Zimmern ob Rottweil

Bucher Stahlhandel GmbH
Albring 81
78658 Zimmern ob Rottweil

▶ Mathematisch-technischer Softwareentwickler (m/w/d)

Alkyone Consulting GmbH & Co. KG
Wochenbergstraße 6
78628 Rottweil

▶ Mechaniker Land- und Bau-maschinentechnik (m/w/d)

BayWa AG
Schramberger-Straße 95
78628 Rottweil

Komatsu Forest GmbH
Allmendstraße 12
72189 Vöhringen-Wittershausen

▶ Mechatroniker (m/w/d)

SIMON Group
Karl Simon GmbH & Co. KG
Sulgener Straße 19-23
78733 Aichhalden

Backservice Gaux GmbH
Balmerstraße 1-4
72175 Dornhan

Döllken-Profiles GmbH
Daimlerstraße 4
78655 Dunningen

Junghans Microtec GmbH
Unterbergenweg 10
78655 Dunningen

bomo trendline Technik GmbH
Gewerbestraße 5
78739 Hardt

Druckzentrum Südwest GmbH
Kirchtorstr. 14
78727 Oberndorf

exeron GmbH
Beffendorfer Straße 6
78727 Oberndorf

Mauser-Werke Oberndorf
Maschinenbau GmbH
Werkstraße 35
78727 Oberndorf

Rheinmetall Waffe Munition GmbH
Niederlassung Mauser Oberndorf
Werkstraße 2
78727 Oberndorf

Christof Reinhardt
Eferenstraße 4
78628 Rottweil

Mahle GmbH
Primtalstraße 2
78628 Rottweil

Mikron GmbH Rottweil
Berner Feld 71
78628 Rottweil

MRS Electronic GmbH & Co. KG
Klaus-Gutsch-Straße 7
78628 Rottweil

Grieshaber GmbH & Co. KG
Am Hohenstein 115
77761 Schiltach

Hansgrohe SE
Auestraße 5-9
77757 Schiltach

ENGESER GmbH
Innovative Verbindungstechnik
Angelwasenstraße 27
78713 Schramberg

Herzog GmbH
Brambach 38
78713 Schramberg

Hugo Kern und Liebers GmbH & Co. KG
Platinen- und Federnfabrik
Dr.-Kurt-Steim-Straße 35
78713 Schramberg

MS-Schramberg GmbH & Co. KG
Max-Planck-Straße 15
78713 Schramberg

Schwäbische Werkzeugmaschinen GmbH
Seedorfer Straße 91
78713 Schramberg

SCHWEIZER ELECTRONIC AG
Einsteinstraße 10
78713 Schramberg

TRUMPF Laser GmbH
Aichhalder Straße 39
78713 Schramberg

Automatic-Systeme Dreher GmbH
Obere Talstraße 1-5
72172 Sulz am Neckar

Heinrich Kipp Werk GmbH & Co. KG
Heubergstraße 2
72172 Sulz am Neckar

Schneider Schreibgeräte GmbH
Schwarzenbach 9
78144 Tennenbronn

KÖRA-PACKMAT
Gewerbestraße 4
78667 Villingendorf

ACI AG
Albring 18
78658 Zimmern ob Rottweil

holistic solution engineers GmbH
Zimmerner Straße 22
78658 Zimmern ob Rottweil

K.R. Pfiffner GmbH
Axtbühl 2
78658 Zimmern ob Rottweil

Müller Hydraulik GmbH
Albring 29
78658 Zimmern ob Rottweil

RAMPF Production Systems
GmbH & Co. KG
Römerallee 14
78658 Zimmern ob Rottweil

▶ Mediengestalter Bild und Ton (m/w/d)

Heinz Ruess Video Factory
Geißhaldenstraße 49
78713 Schramberg

▶ Mediengestalter Digital und Print (m/w/d)

hitcom gmbh
Junghansstraße 1
78655 Dunningen

DIG Digitale Medienberatungs- und
Produktions-GmbH
Neckarstraße 1
78727 Oberndorf

HJR Media Service e. K.
Kienzlestraße 40
78727 Oberndorf

Schwarzwälder Bote
Mediengesellschaft mbH
Kirchtorstraße 14
78727 Oberndorf

hak Design Studio
Flöttlingstorstraße 9
78628 Rottweil

hugger_gestaltung GmbH
Engelgasse 6
78628 Rottweil

teufels GmbH
Neckartal 172
78628 Rottweil

a und b communication GmbH
Max-Planck-Straße 31
78713 Schramberg

HECO-Schrauben GmbH & Co. KG
Dr.-Kurt-Steim-Straße 28
78713 Schramberg

▶ Medienkaufleute (m/w/d)

Ines Amann
Laibstraße 9
78661 Dietingen

Schwarzwälder Bote
Mediengesellschaft mbH
Kirchtorstraße 14
78727 Oberndorf

▶ Medientechnologe Druck (m/w/d)

Druckzentrum Südwest GmbH
Kirchtorstr. 14
78727 Oberndorf

otto druck, offset + buchdruck gmbh
Friedrich-List-Straße 16
78727 Oberndorf

Ätzkunst GmbH & Co. EMKA KG
Raiffeisenstraße 12
78658 Zimmernf

▶ Metallfeinbearbeiter (m/w/d)

Heckler & Koch GmbH
Heckler-u.-Koch-Straße 1
78727 Oberndorf

Parker Hannifin Manufacturing Germany GmbH & Co. KG
Römerweg 13
78727 Oberndorf

Arbeitsgesellschaft Oberndorf GmbH
Predigerstraße 52
78628 Rottweil

HECO-Schrauben GmbH & Co. KG
Dr.-Kurt-Steim-Straße 28
78713 Schramberg

Herzog GmbH
Brambach 38
78713 Schramberg

▶ Oberflächenbeschichter (m/w/d)

Hansgrohe SE
Auestraße 5-9
77757 Schiltach

SCHWEIZER ELECTRONIC AG
Einsteinstraße 10
78713 Schramberg

▶ Personaldienstleistungskaufleute (m/w/d)

Pro Arbeit GmbH
Sonnenstraße 3
72172 Sulz am Neckar

B.A.H. Personaldienste GmbH
Robert-Bosch-Straße 15
78667 Villingendorf

▶ Restaurantfachleute (m/w/d)

Jürgen Hirt Hotel-Restaurant
Oberhofenstraße 5
78652 Deißlingen

Hotel-Gasthof-Löwen Hans Danner
Hauptstraße 91
72175 Dornhan

Restaurant Linde Post
Alte Hausener Straße 8
78658 Horgen

Adolf Moosmann Zum Adler
Fohrenbühl 1
78730 Lauterbach

Hotel Käppelehof
Käppelehof 5
78730 Lauterbach

Hotel Sieben Linden
Siebenlinden 2
78730 Lauterbach

Badhaus Rottweil
Neckartal 167
78628 Rottweil

Hotel Johanniterbad
Maier Hotel-GmbH & Co. KG
Johannsergasse 12
78628 Rottweil

Hotel-Landgasthof Zum Seehof
Balinger Straße 100
78628 Rottweil

Ristorante Da Martina
Ihr Restaurant am Stadion
Stadionstraße 54
78628 Rottweil

Franz Kilgus Hotel Restaurant Waldblick
Schulstraße 12
77773 Schenkenzell

Hotel Winterhaldenhof
Winterhalde 8
77773 Schenkenzell

Hotel Züfle
Oberamtstraße 10
72172 Sulz am Neckar

Hotel-Restaurant KAISER
Walter Hellstern
Oberamtstraße 23
72172 Sulz am Neckar

Wilfried Raidt Hotel Zur Freystatt
Schloßplatz 11
72172 Sulz am Neckar

Gasthaus Adler Familie Reutlinger
Hauptstraße 60
78144 Tennenbronn

Gasthaus Kreuz Ulrich Schanz
Hauptstraße 8
78667 Villingendorf

▶ Sport- und Fitnesskaufleute (m/w/d)

Studio 8
Bergfelder Str. 8
72189 Vöhringen

▶ Technischer Produktdesigner (m/w/d)

Rheinmetall Waffe Munition GmbH
Niederlassung Mauser Oberndorf
Werkstraße 2
78727 Oberndorf

Baumeister-Ehrenberger GmbH
Rheinwaldstraße 34
78628 Rottweil

BBS GmbH
Welschdorf 220
77761 Schiltach

Hansgrohe SE
Auestraße 5-9
77757 Schiltach

VEGA Grieshaber KG
Am Hohenstein 113
77761 Schiltach

Carl Haas GmbH
Dr.-Konstantin-Hank-Straße 18
78713 Schramberg

HECO-Schrauben GmbH & Co. KG
Dr.-Kurt-Steim-Straße 28
78713 Schramberg

Herzog GmbH
Brambach 38
78713 Schramberg

Automatic-Systeme Dreher GmbH
Obere Talstraße 1-5
72172 Sulz am Neckar

Heinrich Kipp Werk GmbH & Co. KG
Heubergstraße 2
72172 Sulz am Neckar

KBE Engineering GmbH
Robert-Bosch-Straße 5
72172 Sulz am Neckar

Reger Medizintechnik GmbH
Gewerbestraße 10
78667 Villingendorf

RAMPF Production Systems
GmbH & Co. KG
Römerallee 14
78658 Zimmern ob Rottweil

▶ Technischer Systemplaner (m/w/d)

Sülzle Kopf GmbH
Stützenstraße 6
72172 Sulz am Neckar

▶ Tourismuskaufleute (m/w/d)

Reisebüro Bühler GmbH
Hauptstraße 23
78727 Oberndorf

HAUSER-Reisen GmbH
Berner Feld 22
78628 Rottweil

Reisebüro Bühler GmbH
Hochbrücktorstraße 28
78628 Rottweil

DER Deutsches Reisebüro
GmbH & Co. OHG
Hauptstraße 52
78713 Schramberg

Reisebüro Bühler GmbH
Hauptstraße 21
78713 Schramberg

▶ Uhrmacher (m/w/d)

Junghans Uhren GmbH & Co. KG
Geißhaldenstraße 49
78713 Schramberg

▶ Veranstaltungskaufleute (m/w/d)

trend factory
marketing und veranstaltungs GmbH
Neckartal 68
78628 Rottweil

Trenkle Organisation GmbH
Bahnhofstr.4
78628 Rottweil

GFT Gesellschaft für Technische
Dienstleistungen mbH
Stockhofweg 8
77773 Schenkenzell

▶ Verfahrensmechaniker (m/w/d)

Kunststoffbautechnik Gress GmbH
Baarstraße 14
78652 Deißlingen

Weisshaar Kunststoffverarbeitung -
Formenbau GmbH & Co. KG
Brühlstraße 34
78652 Deißlingen

Permatecs GmbH
Raiffeisenstraße 4
78655 Dunningen

bomo trendline Technik GmbH
Gewerbestraße 5
78739 Hardt

Karl Bock GmbH & Co. KG
Hornberger Straße 85
78730 Lauterbach

Gebr. Schwarz GmbH
Zepfenhaner Straße 35
78628 Rottweil-Neukirch

BBS GmbH
Welschdorf 220
77761 Schiltach

Hansgrohe SE
Auestraße 5-9
77757 Schiltach

ENGESER GmbH Kabeltechnik
Angelwasenstraße 27
78713 Schramberg

MS-Schramberg GmbH & Co. KG
Max-Planck-Straße 15
78713 Schramberg

SK Scheidel Kunststoffe-Glas GmbH
Robert-Bosch-Straße 17
78667 Villingendorf

▶ Verfahrensmechaniker für Kunststoff- und Kautschuktechnik (m/w/d)

Wollschläger GmbH & Co.KG
Schwarzwaldstraße 17
78652 Deißlingen

Döllken-Profiles GmbH
Daimlerstraße 4
78655 Dunningen

RIA-Polymers GmbH
Schwarzwaldring 6
78658 Zimmern ob Rottweil

Heinrich Kipp Werk GmbH & Co. KG
Heubergstraße 2
72172 Sulz am Neckar

FLAIG GmbH Kunststoff-Technik
Alte Flözlinger Straße 1
78658 Zimmern ob Rottweil

▶ Verkäufer (m/w/d)

Schuhland Kurt Kammerer
Friedhofstraße 1
78661 Dietingen

EDEKA Berger
Röteweg 1
78655 Dunningen

real-Multi-Markt Warenvertriebs
GmbH & Co. KG
Friedrich-List-Straße 10
78727 Oberndorf

Franz Storz Eisenhandlung
Schillerstraße 55
78713 Schramberg

Karl Ulrich Bühler Bauzentrum
Schiltachstraße 143
78713 Schramberg

Schuh Bürkle GmbH & Co. KG
Hauptstraße 1-3
78713 Schramberg

EDEKA Fauser – Gerald Fauser e.K.
Bahnhofstrasse 60
72172 Sulz am Neckar

Kaufland SB-Warenhaus GmbH & Co. KG
Raiffeisenstraße 2
78658 Zimmern ob Rottweil

▶ Werkstoffprüfer (m/w/d)

SKR Wärme- und Oberflächentechnik AG
Peter-Birk-Straße 2
78655 Dunningen

Hugo Kern und Liebers GmbH & Co. KG
Platinen- und Federnfabrik
Dr.-Kurt-Steim-Straße 35
78713 Schramberg

▶ Werkzeugmechaniker (m/w/d)

KBS Hugger Formenbau GmbH
Schwarzwaldstraße 10
78652 Deißlingen

Weisshaar Kunststoffverarbeitung -
Formenbau GmbH & Co. KG
Brühlstraße 34
78652 Deißlingen

Junghans Microtec GmbH
Unterbergenweg 10
78655 Dunningen

Bohnert GmbH
Weilerstraße 33
78739 Hardt

bomo trendline Technik GmbH
Gewerbestraße 5
78739 Hardt

Karl Bock GmbH & Co. KG
Hornberger Straße 85
78730 Lauterbach

FKB GmbH, Feinwerktechnik Kunststoff-
verarbeitung Beleuchtungstechnik
Wehrstraße 15
78727 Oberndorf

SACS GmbH
Stuttgarter Straße 58
78628 Rottweil

Hansgrohe SE
Auestraße 5-9
77757 Schiltach

Carl Haas GmbH
Dr.-Konstantin-Hank-Straße 18
78713 Schramberg

Hugo Kern und Liebers GmbH & Co. KG
Platinen- und Federnfabrik
Dr.-Kurt-Steim-Straße 35
78713 Schramberg

MS-Schramberg GmbH & Co. KG
Max-Planck-Straße 15
78713 Schramberg

Heinrich Kipp Werk GmbH & Co. KG
Heubergstraße 2
72172 Sulz am Neckar

Lichtgitter GmbH
Bahnhofstraße 76
72172 Sulz am Neckar

Schneider Schreibgeräte GmbH
Schwarzenbach 9
78144 Tennenbronn

Josef Hafner GmbH & Co. KG
Vor Weilenberg 1
78669 Wellendingen

▶ **Zerspanungsmechaniker (m/w/d)**

Bernd E. Bühler CNC-Technik
Gutenbergstraße 18
72175 Dornhan

Hipp Drehteile GmbH
Steinbeisstraße 4
72175 Dornhan

Schray GmbH & Co. KG
Bettenbergstraße 11
72175 Dornhan

Lauble GmbH Präzisions-Drehteile
Steinbeisstraße 2
78655 Dunningen

Maier Drehtechnologie GmbH
Hummelbergstraße 20
78655 Dunningen-Seedorf

Carl Hirschmann GmbH
Kirchentannenstraße 9
78737 Fluorn-Winzeln

Hezel Präzisionsdrehteile GmbH
Weiherstraße 7
78737 Fluorn-Winzeln

Hubert Moosmann Metallverarbeitung
Industriestraße 5
78739 Hardt

LAUFER GmbH
Gewerbestraße 31
78739 Hardt

Lehmann Präzision GmbH
Weilerstraße 27
78739 Hardt

Rahm GmbH & Co. KG
Werkstraße 27
78727 Oberndorf

Gebrüder Mayenberger
Metallwaren GmbH
Stuttgarter Straße 50
78628 Rottweil

Max Mauch GmbH
Stuttgarter Straße 76
78628 Rottweil

BBS GmbH
Welschdorf 220
77761 Schiltach

Grieshaber GmbH & Co. KG
Am Hohenstein 115
77761 Schiltach

Hansgrohe SE
Auestraße 5-9
77757 Schiltach

Bruker und Günter GmbH
Unterm Dorf 183
78144 Schramberg

Herzog GmbH
Brambach 38
78713 Schramberg

PIT Production in Time
Dr.-Konstantin-Hank-Str. 16
78713 Schramberg

Schwäbische Werkzeugmaschinen GmbH
Seedorfer Straße 91
78713 Schramberg

Heinrich Kipp Werk GmbH & Co. KG
Heubergstraße 2
72172 Sulz am Neckar

Jürgen Wiedemann Präzisionsdrehteile
Meboldstraße 16
72172 Sulz am Neckar

Kurt Ungericht CNC-Zerspanungstechnik
Robert-Bosch-Straße 4
72172 Sulz am Neckar

POWER-HYDRAULIK GmbH
Gottlieb-Daimler Straße 4
72172 Sulz am Neckar

Gebrüder Hörr GmbH
Hochwaldstraße 76
78667 Villingendorf

Noemo Apparatebau GmbH
Stadionstraße 16-18
78667 Villingendorf

Andreas Lupold Hydrotechnik GmbH
Eythstraße 11
72189 Vöhringen

GUK–Falzmaschinen
Griesser & Kunzmann GmbH & Co. KG
Bahnhofstraße 4
78669 Wellendingen

Leibold & Amann GmbH & Co. KG
Fabrik für Präzisionsdrehteile
Talstraße 19
78669 Wellendingen-Wilflingen

Anlauff GmbH
Flözlinger Straße 31
78658 Zimmern ob Rottweil

Wehl & Partner
Muster + Prototypen GmbH
Römerallee 12
78658 Zimmern ob Rottweil

Studium

Studium an der Dualen Hochschule
▶ **Studienbereich BWL Gesundheitsmanagement**

VBM Medizintechnik GmbH
Einsteinstraße 1
72172 Sulz am Neckar

Studium an der Dualen Hochschule
▶ **Studienbereich BWL Industrie**

SIMON Group
Karl Simon GmbH & Co. KG
Sulgener Straße 19-23
78733 Aichhalden

Junghans Microtec GmbH
Unterbergenweg 10
78655 Dunningen

MRS Electronic GmbH & Co. KG
Klaus-Gutsch-Straße 7
78628 Rottweil

ENRW Energieversorgung Rottweil
GmbH & Co. KG
In der Au 5
78628 Rottweil

SCHWEIZER ELECTRONIC AG
Einsteinstraße 10
78713 Schramberg

Heinrich Kipp Werk GmbH & Co. KG
Heubergstraße 2
72172 Sulz am Neckar

Leibold & Amann GmbH & Co. KG
Fabrik für Präzisionsdrehteile
Talstraße 19
78669 Wellendingen-Wilflingen

Studium an der Dualen Hochschule
▶ **Studienbereich BWL Technical Management**

VBM Medizintechnik GmbH
Einsteinstraße 1
72172 Sulz am Neckar

Studium an der Dualen Hochschule
▶ **Studienbereich Elektrotechnik**

MRS Electronic GmbH & Co. KG
Klaus-Gutsch-Straße 7
78628 Rottweil

TRUMPF Laser GmbH
Aichhalder Straße 39
78713 Schramberg

K.R. Pfiffner GmbH
Axtbühl 2
78658 Zimmern ob Rottweil

Studium an der Dualen Hochschule
▶ **Studienbereich Elektrotechnik und Informationstechnik**

VEGA Grieshaber KG
Am Hohenstein 113
77761 Schiltach

Studium an der Dualen Hochschule
▶ **Studienbereich Immobilienwirtschaft**

Roth-Finance
Zollhausstraße 26
78733 Aichhalden

Studium an der Dualen Hochschule
▶ **Studienbereich Industrie**

Rheinmetall Waffe Munition GmbH
Niederlassung Mauser Oberndorf
Werkstraße 2
78727 Oberndorf

Hugo Kern und Liebers GmbH & Co. KG
Platinen- und Federnfabrik
Dr.-Kurt-Steim-Straße 35
78713 Schramberg

Studium an der Dualen Hochschule
▶ **Studienbereich Informatik**

hitcom gmbh
Junghansstraße 1
78655 Dunningen

MRS Electronic GmbH & Co. KG
Klaus-Gutsch-Straße 7
78628 Rottweil

Hansgrohe SE
Auestraße 5-9
77757 Schiltach

Bauknecht Softfolio.pps GmbH
Rottweiler Straße 12-14
78713 Schramberg

Hugo Kern und Liebers GmbH & Co. KG
Platinen- und Federnfabrik
Dr.-Kurt-Steim-Straße 35
78713 Schramberg

Heinrich Kipp Werk GmbH & Co. KG
Heubergstraße 2
72172 Sulz am Neckar

Studium an der Dualen Hochschule
▶ **Studienbereich International Business**

Junghans Microtec GmbH
Unterbergenweg 10
78655 Dunningen

Heinrich Kipp Werk GmbH & Co. KG
Heubergstraße 2
72172 Sulz am Neckar

Studium an der Dualen Hochschule
▶ **Studienbereich Maschinenbau**

Junghans Microtec GmbH
Unterbergenweg 10
78655 Dunningen

MICHELFELDER GmbH
Breite Straße 1
78737 Fluorn-Winzeln

MAFELL AG
Beffendorfer Straße 4
78727 Oberndorf

Rheinmetall Waffe Munition GmbH
Niederlassung Mauser Oberndorf
Werkstraße 2
78727 Oberndorf

H. Maurer GmbH & Co. KG
Dr.-Kurt-Steim-Str. 7
78713 Schramberg

H. Maurer GmbH & Co. KG
Dr.-Kurt-Steim-Straße 7
78713 Schramberg

Hugo Kern und Liebers GmbH & Co. KG
Platinen- und Federnfabrik
Dr.-Kurt-Steim-Straße 35
78713 Schramberg

MS-Schramberg GmbH & Co. KG
Max-Planck-Straße 15
78713 Schramberg

Heinrich Kipp Werk GmbH & Co. KG
Heubergstraße 2
72172 Sulz am Neckar

KIPP GmbH & Co. KG
Gottlieb-Daimler-Str. 19
72172 Sulz am Neckar

POWER-HYDRAULIK GmbH
Gottlieb-Daimler Straße 4
72172 Sulz am Neckar

VBM Medizintechnik GmbH
Einsteinstraße 1
72172 Sulz am Neckar

Studium an der Dualen Hochschule
▶ **Studienbereich Mechatronik**

MRS Electronic GmbH & Co. KG
Klaus-Gutsch-Straße 7
78628 Rottweil

Studium an der Dualen Hochschule
▶ **Studienbereich Medien- und Kommunikationswirtschaft**

hitcom gmbh
Junghansstraße 1
78655 Dunningen

teufels GmbH
Neckartal 172
78628 Rottweil

Studium an der Dualen Hochschule
▶ **Studienbereich Mediendesign**

hitcom gmbh
Junghansstraße 1
78655 Dunningen

hak Design Studio
Flöttlingstorstraße 9
78628 Rottweil

teufels GmbH
Neckartal 172
78628 Rottweil

Studium an der Dualen Hochschule
▶ **Studienbereich Technical Management**

SIMON Group
Karl Simon GmbH & Co. KG
Sulgener Straße 19-23
78733 Aichhalden

Hugo Kern und Liebers GmbH & Co. KG
Platinen- und Federnfabrik
Dr.-Kurt-Steim-Straße 35
78713 Schramberg

Studium an der Dualen Hochschule
▶ **Studienbereich Technik**

Hansgrohe SE
Auestraße 5-9
77757 Schiltach

Studium an der Dualen Hochschule
▶ **Studienbereich Wirtschaft**

Scheerer Logistik GmbH & Co. KG
Karl-Simon-Straße 10
78733 Aichhalden

Heckler & Koch GmbH
Heckler-u.-Koch-Straße 1
78727 Oberndorf

Holz Steinwandel KG
Öschlestraße 43
78628 Rottweil

Hansgrohe SE
Auestraße 5-9
77757 Schiltach

VEGA Grieshaber KG
Am Hohenstein 113
77761 Schiltach

Plocher Möbelelemente GmbH
Dieselstraße 6
72189 Vöhringen

Studium an der Dualen Hochschule
▶ **Studienbereich Wirtschafts-informatik**

Scheerer Logistik GmbH & Co. KG
Karl-Simon-Straße 10
78733 Aichhalden

Rheinmetall Waffe Munition GmbH
Niederlassung Mauser Oberndorf
Werkstraße 2
78727 Oberndorf

Bauknecht Softfolio.pps GmbH
Rottweiler Straße 12-14
78713 Schramberg

Hugo Kern und Liebers GmbH & Co. KG
Platinen- und Federnfabrik
Dr.-Kurt-Steim-Straße 35
78713 Schramberg

SCHWEIZER ELECTRONIC AG
Einsteinstraße 10
78713 Schramberg

Studium an der Dualen Hochschule
▶ **Studienbereich Wirtschafts-ingenieurwesen**

Junghans Microtec GmbH
Unterbergenweg 10
78655 Dunningen

MRS Electronic GmbH & Co. KG
Klaus-Gutsch-Straße 7
78628 Rottweil

Heinrich Kipp Werk GmbH & Co. KG
Heubergstraße 2
72172 Sulz am Neckar

KIPP GmbH & Co. KG
Gottlieb-Daimler-Str. 19
72172 Sulz am Neckar

POWER-HYDRAULIK GmbH
Gottlieb-Daimler Straße 4
72172 Sulz am Neckar

Studium Plus
▶ **Elektrotechnik in Anwendungen**

MRS Electronic GmbH & Co. KG
Klaus-Gutsch-Straße 7
78628 Rottweil

Studium Plus
▶ **Elektrotechnik und Informationstechnik**

VEGA Grieshaber KG
Am Hohenstein 113
77761 Schiltach

Studium Plus
▶ **Maschinenbau und Mechatronik**

Mahle GmbH
Primtalstraße 2
78628 Rottweil

Karl u. Georg Hermann u. Cie
Werkzeug- und Apparatebau GmbH
Bahnhofstraße 15
78669 Wellendingen

Studium Plus
▶ **Mathematisch-technischer Softwareentwickler (MATSE)**

MRS Electronic GmbH & Co. KG
Klaus-Gutsch-Straße 7
78628 Rottweil

Ausbildungsbetriebe im Landkreis Tuttlingen

▶ **Anästhesietechnischer Assistent (m/w/d)**

Klinikum Landkreis Tuttlingen
Zeppelinstraße 21
78532 Tuttlingen

▶ **Aufbereitungsmechaniker (m/w/d)**

Schotterwerk Brugger GmbH
Schillerstraße 9
78589 Dürbheim

▶ **Ausbaufacharbeiter (m/w/d)**

Berufsförderungszentrum Möhringen GmbH
Krankenhausstraße 9
78532 Tuttlingen

▶ **Automobilkaufleute (m/w/d)**

Klaiber Autohaus GmbH
Steigäcker 4
78582 Balgheim

Autohaus Paul Wedam GmbH & Co. KG
Gutenbergstraße 36
78549 Spaichingen

Autohaus Leiber GmbH & Co. KG
In Steppach 9-11
78647 Trossingen

ahg Tuttlingen
Stockacher Straße 181
78532 Tuttlingen

Auto Hensle GmbH
Dornierstraße 60
78532 Tuttlingen

Autohaus Brütsch GmbH
Gänsäcker 4
78532 Tuttlingen

Autohaus Graf Hardenberg
Stockacher Straße 104
78532 Tuttlingen

Autohaus Nothhelfer GmbH
Eberhardstraße 9
78532 Tuttlingen

Riess GmbH & Co. KG
Stockacher Str. 186
78532 Tuttlingen

▶ **Bankkaufleute (m/w/d)**

Raiffeisenbank Donau-Heuberg eG
Am Gewerbering 1
78570 Mühlheim

Volksbank Trossingen eG
Hauptstraße 2
78647 Trossingen

Baden-Württembergische Bank
Bahnhofstraße 20-25
78532 Tuttlingen

Deutsche Bank AG
Bahnhofstraße 44
78532 Tuttlingen

Kreissparkasse Tuttlingen
Bahnhofstraße 89
78532 Tuttlingen

Volksbank
Schwarzwald-Donau-Neckar eG
Am Seltenbach 15
78532 Tuttlingen

▶ **Baugeräteführer (m/w/d)**

Helmut Uhrig
Straßen- und Tiefbau GmbH
Am Roten Kreuz 2
78187 Geisingen

SKS Bau GmbH & Co KG
Ludwigstaler Straße 42
78532 Tuttlingen

▶ **Bauzeichner (m/w/d)**

Egon Elsäßer Bauindustrie
GmbH & Co. KG
Am Schmidtengraben 1
78187 Geisingen

Planungsbüro Hermle/Ingenieure
für Bau und Umwelt GmbH & Co. KG
Hörnlestraße 4
78559 Gosheim

Dipl.-Ing. (FH) Josef Metzger
Freier Architekt
Johann-Peter-Hebel-Straße 10
78194 Immendingen

Gulden GmbH & Co. KG
Hauptstraße 94
78549 Spaichingen

Dipl.-Ing. (FH) Manfred Newiger
Freier Architekt
Rudolf-Maschke-Platz 6
78647 Trossingen

Energieberatung Südwest
Hauptstraße 19
78647 Trossingen

Mechthilde Braun-Pullina
Freie Architektin
Hauptstraße 19
78647 Trossingen

Breinlinger Ingenieure
Hoch- und Tiefbau GmbH
Kanalstraße 1
78532 Tuttlingen

Die Wohnbau Tuttlinger Wohnbau GmbH
In Wöhrden 2-4
78532 Tuttlingen

Dieter Wolf Ingenieurbüro für Bauwesen
Unter Jennung 33
78532 Tuttlingen

Dipl.-Ing. Gerhard Salzmann
Ingenieurbüro für Bauwesen
Gänsäcker 48
78532 Tuttlingen

Ingenieurgesellschaft für Bauwesen mbH
Schweickhardt & Erchinger
In Wöhrden 2-4
78532 Tuttlingen

Stadtverwaltung Tuttlingen
Rathausstraße 1
78532 Tuttlingen

Dipl.-Ing. (FH) Karl-Josef Betsch
Freier Architekt
Schulstraße 7
78564 Wehingen

▶ **Beikoch (m/w/d)**

Berufsförderungszentrum Möhringen GmbH
Krankenhausstraße 9
78532 Tuttlingen

▶ **Berufskraftfahrer (m/w/d)**

Gebrüder Weiss GmbH
Transport und Logistik
Nagelsee 7
78554 Aldingen

United Parcel Service Deutschland Inc. & Co. OHG
Wellendinger Straße 1
78665 Frittlingen

Gebrüder Jud
Aitrachtalstr. 17
78187 Geisingen

Vöckt Transporte GmbH & Co. KG
In der Au 5
78187 Geisingen-Gutmadingen

SF Transporte GmbH & Co. KG
Ettenbergstraße 11
78570 Mühlheim an der Donau

Container-Marquardt Reiner Marquardt
Blumenstraße 10
78604 Rietheim-Weilheim

Klaiber Bus GmbH & Co. KG
Max-Planck-Straße 12
78549 Spaichingen

Gebr. Kölle OHG Kühltransporte
Heinrich-Honer-Straße 5
78573 Wurmlingen

▶ Betonfertigteilbauer (m/w/d)

Egon Elsäßer Bauindustrie GmbH & Co. KG
Am Schmidtengraben 1
78187 Geisingen

▶ Chirurgiemechaniker (m/w/d)

mahe medical GmbH
Friedrich-Wöhler-Straße 10
78576 Emmingen-Liptingen

August Reuchlen GmbH
Junkersstraße 8
78532 Tuttlingen

HEBUmedical GmbH
Badstraße 8
78532 Tuttlingen

KARL STORZ SE & Co. KG
Dr.-Karl-Storz-Straße 34
78532 Tuttlingen

TONTARRA Medizintechnik GmbH
Daimlerstraße 15
78573 Wurmlingen

▶ Drogist (m/w/d)

DM-Drogerie Markt GmbH & Co. KG
Am Freizeitzentrum 5
78194 Immendingen

DM-Drogerie Markt GmbH & Co. KG
Europastraße 2
78549 Spaichingen

DM-Drogerie Markt GmbH & Co. KG
In Grubäcker 5
78647 Trossingen

DM-Drogerie Markt GmbH & Co. KG
Rudolf-Diesel-Straße 31+35
78532 Tuttlingen

▶ E-Commercekaufleute (m/w/d)

Solidschuhwerk GmbH
Ehrenbergstraße 18
78532 Tuttlingen

▶ Elektroniker (m/w/d)

Hengstler GmbH
Uhlandstraße 49
78554 Aldingen

DREHER AG
Wolf-Hirth-Straße 2
78588 Denkingen

Hammerwerk Fridingen GmbH
Dr.-Werner-Esser-Straße 1
78567 Fridingen

GEFEG-NECKAR Antriebssysteme GmbH
Industriestraße 25-27
78559 Gosheim

Maschinenfabrik Berthold Hermle AG
Industriestraße 8
78559 Gosheim

sea kK Schnell Schaltanlagenbau GmbH
Industriestraße 13
78579 Neuhausen ob Eck

Marquardt GmbH
Schloss-Straße 16
78604 Rietheim-Weilheim

August Wenzler Maschinenbau GmbH
Eschenwasen 4
78549 Spaichingen

Imperial Tobacco (EFKA) GmbH & Co. KG
Industriestraße 6
78647 Trossingen

Andreas Hettich GmbH & Co. KG
Föhrenstraße 12
78532 Tuttlingen

EnBW Regional AG
Eltastraße 1-5
78532 Tuttlingen

Türk+Hillinger GmbH
Föhrenstraße 20
78532 Tuttlingen

GEWATEC Gebrüder Walz GmbH & Co. KG
Groz-Beckert-Straße 4
78564 Wehingen

Gruner AG
Bürglestraße 15-17
78564 Wehingen

▶ Elektroniker für Automatisierungstechnik (m/w/d)

Klöckner DESMA Elastomertechnik GmbH
An der Bära 10
78567 Fridingen

August Wenzler Maschinenbau GmbH
Eschenwasen 4
78549 Spaichingen

Haas Schleifmaschinen GmbH
Adelbert-Haas-Straße 1
78647 Trossingen

CHIRON Group SE
Kreuzstraße 75
78532 Tuttlingen

▶ Elektroniker für Betriebstechnik (m/w/d)

Stadtwerke Tuttlingen GmbH
Bahnhofstraße 120
78532 Tuttlingen

▶ Elektroniker für Geräte und Systeme (m/w/d)

Schubert System Elektronik GmbH
take-off Gewerbepark 36
78579 Neuhausen ob Eck

KARL STORZ SE & Co. KG
Dr.-Karl-Storz-Straße 34
78532 Tuttlingen

▶ Fachangestellter für Medien- und Informationsdienste (m/w/d)

Landratsamt Tuttlingen
Bahnhofstraße 100
78532 Tuttlingen

▶ Fachinformatiker (m/w/d)

Anton Häring KG
Anton-Häring-Straße 1
78585 Bubsheim

Gero GmbH Dreh- und Systemtechnologie
Graneggstraße 13
78585 Bubsheim

KMS GmbH & Co. KG Kommunikation | Film
Zeppelinstraße 1
78588 Denkingen

Interflex Datensysteme GmbH & Co. KG
Großwiesenstraße 24
78591 Durchhausen

Gandalan GmbH & Co. KG
Wellendinger Straße 13
78665 Frittlingen

Fa. Mike Höhmann
Scheffelstraße 18
78194 Immendingen

Softwork GmbH & Co. KG
Bahnhofstraße 35
78570 Mühlheim

ASANUS Medizintechnik GmbH
Take-off Gewerbepark 2
78579 Neuhausen ob Eck

HABEL GmbH & Co. KG Dokumentenmanagement
Untere Hauptstraße 1-5
78604 Rietheim-Weilheim

KONZEPT 33 GmbH
Charlottenstraße 15
78549 Spaichingen

UB Software GmbH
Keplerstraße 47
78549 Spaichingen

Volker Schweizer Internet-Agentur KASYSTEMS
Gartenstraße 87
78549 Spaichingen

gis-it GmbH
Espachstraße 20
78647 Trossingen

Imperial Tobacco (EFKA) GmbH & Co. KG
Industriestraße 6
78647 Trossingen

Lippert EDV Service GmbH
In Rübenäcker 21
78647 Trossingen

MATOMA Internet Consulting GmbH
Achauerstraße 8
78647 Trossingen

STURM Medical Solutions GmbH
Bismarckstraße 64
78647 Trossingen

BINDER GmbH
Im Mittleren Ösch 5
78532 Tuttlingen

Stadtverwaltung Tuttlingen
Rathausstraße 1
78532 Tuttlingen

GEWATEC Gebrüder Walz GmbH & Co. KG
Groz-Beckert-Straße 4
78564 Wehingen

▶ Fachinformatiker für Anwendungsentwicklung (m/w/d)

CleanControlling GmbH
Rötenstr. 1
78576 Emmingen-Liptingen

SCHUCK it.GmbH
Schwarzwaldstraße 93
78194 Immendingen

it@business GmbH & Co. KG
Balgheimer Straße 44
78549 Spaichingen

MS Industrie Verwaltungs GmbH
Karlstraße 8-20
78549 Spaichingen

Haas Schleifmaschinen GmbH
Adelbert-Haas-Straße 1
78647 Trossingen

Landratsamt Tuttlingen
Bahnhofstraße 100
78532 Tuttlingen

Rieker Schuh GmbH
Gänsäcker 31
78532 Tuttlingen

Storz & Bickel GmbH & Co. KG
In Grubenäcker 5-9
78532 Tuttlingen

wareconsult GmbH & Co. KG
Schwarzwaldstraße 5
78532 Tuttlingen

▶ Fachinformatiker für Systemintegration (m/w/d)

SCHUCK it.GmbH
Schwarzwaldstraße 93
78194 Immendingen

Ackermann Instrumente GmbH
Eisenbahnstraße 65
78604 Rietheim-Weilheim

Haas Schleifmaschinen GmbH
Adelbert-Haas-Straße 1
78647 Trossingen

CHIRON Group SE
Kreuzstraße 75
78532 Tuttlingen

Landratsamt Tuttlingen
Bahnhofstraße 100
78532 Tuttlingen

milanconsult GmbH
Waaghaustraße 18
78532 Tuttlingen

Rieker Schuh GmbH
Gänsäcker 31
78532 Tuttlingen

Storz & Bickel GmbH & Co. KG
In Grubenäcker 5-9
78532 Tuttlingen

wareconsult GmbH & Co. KG
Schwarzwaldstraße 5
78532 Tuttlingen

▶ Fachkraft für Kreislauf- und Abfallwirtschaft (m/w/d)

Container-Marquardt Reiner Marquardt
Blumenstraße 10
78604 Rietheim-Weilheim

▶ Fachkraft für Kurier-, Express- und Postdienstleistungen (m/w/d)

TLT GmbH
Alemannenstraße 10
78532 Tuttlingen

▶ Fachkraft für Lagerlogistik (m/w/d)

Gebrüder Weiss GmbH Transport und Logistik
Nagelsee 7
78554 Aldingen

Hugger GmbH Spedition + Logistik
In Rohräcker 5
78554 Aldingen

Volz Gruppe GmbH
Gartenstraße 6
78586 Deilingen

DREHER AG
Wolf-Hirth-Straße 2
78588 Denkingen

Klöckner DESMA Elastomertechnik GmbH
An der Bära 10
78567 Fridingen

Pajunk GmbH Medizintechnologie
Karl-Hall-Straße 1
78187 Geisingen

GEFEG-NECKAR Antriebssysteme GmbH
Industriestraße 25-27
78559 Gosheim

Papke-Verpackungstechnik GmbH
Bahnhofstraße 35
78570 Mühlheim

Ackermann Instrumente GmbH
Eisenbahnstraße 65
78604 Rietheim-Weilheim

Marquardt GmbH
Schloss-Straße 16
78604 Rietheim-Weilheim

WERMA Signaltechnik GmbH + Co. KG
Dürbheimer Straße 15
78604 Rietheim-Weilheim

PSG Presse- und Verteilservice Baden-Württemberg GmbH
Mühlgase 25
78549 Spaichingen

Haas Schleifmaschinen GmbH
Adelbert-Haas-Straße 1
78647 Trossingen

Pfeiffer & May GmbH & Co. KG
Industriestraße 26
78647 Trossingen

Smyths Toys Deutschland GmbH & Co. KG
Im Sandbruch 13
78647 Trossingen

Aesculap AG
Am Aesculap-Platz 1
78532 Tuttlingen

BINDER GmbH
Im Mittleren Ösch 5
78532 Tuttlingen

CHIRON Group SE
Kreuzstraße 75
78532 Tuttlingen

Eickemeyer Medizintechnik für Tierärzte KG
Eltastraße 8
78532 Tuttlingen

KARL STORZ SE & Co. KG
Dr.-Karl-Storz-Straße 34
78532 Tuttlingen

Riess GmbH & Co. KG
Stockacher Str. 186
78532 Tuttlingen

Storz & Bickel GmbH & Co. KG
In Grubenäcker 5-9
78532 Tuttlingen

Habisreutinger Holzzentrum
Daimlerstraße 3
78573 Wurmlingen

▶ Fachkraft für Metalltechnik (m/w/d)

CWG Christian Weber GmbH & Co. KG
Zotterangen 6
78554 Aldingen

Anton Häring KG
Anton-Häring-Straße 1
78585 Bubsheim

ADT Angst Drehteile GmbH & Co. KG
Wellendinger Str. 20
78665 Frittlingen

CVT-Capellmann GmbH & Co. KG
Daimlerstr. 7
78559 Gosheim

GVD Gemeinnützige Vereinigung der Drehteilehersteller e. V.
Postfach 1105
78559 Gosheim

Schuler Präzisionstechnik KG
Am Forchenwald 7
78559 Gosheim

turningtec GmbH
Daimlerstraße 12
78559 Gosheim

Zetec GmbH & Co. KG
Daimlerstraße 9
78559 Gosheim

LOMA Drehteile GmbH & Co. KG
Eichenstraße 10
78598 Königsheim

Schuhmacher Präzisionsdrehteile GmbH
Max-Planck-Straße 4
78549 Spaichingen

Jabil Tuttlingen Manufacturing GmbH
Unter Hasslen 5
78532 Tuttlingen

▶ Fachkraft für Rohr-, Kanal- und Industrieservice (m/w/d)

Uhrig Kanaltechnik GmbH
Am Roten Kreuz 2
78187 Geisingen

▶ Fachkraft für Schutz und Sicherheit (m/w/d)

Rene Thomas InterSec
take-off Gewerbe Park 29
78579 Neuhausen ob Eck

▶ Fachkraft für Straßen- und Verkehrstechnik (m/w/d)

SKS Bau GmbH & Co KG
Ludwigstaler Straße 42
78532 Tuttlingen

▶ Fachkraft für Veranstaltungstechnik (m/w/d)

Thomas Obeth
Karl-Wacker-Straße 19
78187 Geisingen

Thomas Heinemann
Haupstraße 3
78549 Spaichingen

Steffen Gareis
Carl-Benz-Straße 17
78647 Trossingen

Stadtverwaltung Tuttlingen
Rathausstraße 1
78532 Tuttlingen

▶ Fachkraft im Fahrbetrieb (m/w/d)

Klaiber Bus GmbH & Co. KG
Max-Planck-Straße 12
78549 Spaichingen

▶ Fachkraft im Gastgewerbe (m/w/d)

Landhaus Donautal
Bergsteig 1
78567 Fridingen

Hotel Sternen
Ringstraße 1
78187 Geisingen

Gasthaus Krone Manfred Hermle
Hauptstraße 5
78559 Gosheim

FIBONA légère hotels GmbH
Königstraße 25
78532 Tuttlingen

Irish Pub TUT GmbH
In Wöhrden 3
78532 Tuttlingen

Vinzenz Weinkeller Mustafa Sacak
Hinterm Bild 3
78532 Tuttlingen

Gasthaus zum Löwen Familie Rothweiler
Mittlere Gasse 4
78532 Tuttlingen-Möhringen

▶ Fachlagerist (m/w/d)

Gebrüder Weiss GmbH Transport und Logistik
Nagelsee 7
78554 Aldingen

TROKAMED GmbH
Kleine Breite 17
78187 Geisingen

Smyths Toys Deutschland GmbH & Co. KG
Im Sandbruch 13
78647 Trossingen

Tekno-Medical Optik-Chirurgie GmbH
Sattlerstraße 11
78532 Tuttlingen

Gruner AG
Bürglestraße 15-17
78564 Wehingen

▶ Fachleute für Systemgastronomie (m/w/d)

BURGER KING BK-Tuttlingen GmbH
Max-Planck-Straße 7
78532 Tuttlingen

McDonald's Franz Karl Familienrestaurant
Dornierstraße 47
78532 Tuttlingen

▶ Fahrradmonteur (m/w/d)

Zweirad-Center Nerz
Ludwigstaler Straße 77
78532 Tuttlingen

▶ Feinoptiker (m/w/d)

KARL STORZ SE & Co. KG
Dr.-Karl-Storz-Straße 34
78532 Tuttlingen

▶ Finanzassistent (m/w/d)

Volksbank Schwarzwald-Donau-Neckar eG
Am Seltenbach 15
78532 Tuttlingen

▶ Florist (m/w/d)

Floristik Sabine Schwarz e. K.
Rosenstraße 3
78573 Wurmlingen

▶ Holzbearbeitungsmechaniker (m/w/d)

Ansgar Börsig Sägewerk + Holzhandlung
Bahnhofstraße 101
78567 Fridingen

▶ Holzmechaniker (m/w/d)

Carl Sauter Pianofortemanufaktur GmbH & Co. KG
Max-Planck-Straße 20
78549 Spaichingen

Matthias Weber KG Werkstätte für Möbel und Innenausbau
Einsteinstraße 10
78549 Spaichingen

merkt form in holz GmbH u. Co. KG
Max-Planck-Straße 22
78549 Spaichingen

▶ Hotelfachleute (m/w/d)

Hotel Aurelia Aldingen
Hauptstraße 11-13
78554 Aldingen

Hotel Sternen
Ringstraße 1
78187 Geisingen

Hotel Hofgut Hohenkarpfen GmbH
Hohenkarpfen 1
78595 Hausen ob Verena

FIBONA légère hotels GmbH
Königstraße 25
78532 Tuttlingen

Hotel und Restaurant Seltenbacher Hof Tuttlingen
Äußerer Talhof 2
78532 Tuttlingen

Hotel Traube Revital
Untere Hauptstraße 43
78573 Wurmlingen

▶ Immobilienkaufleute (m/w/d)

Die Wohnbau Tuttlinger Wohnbau GmbH
In Wöhrden 2-4
78532 Tuttlingen

▶ Industrieelektriker (m/w/d)

S.I.M.E.O.N. Medical GmbH & Co. KG
In Grubenäcker 18
78532 Tuttlingen

▶ Industriekaufleute (m/w/d)

Flaig u. Hommel GmbH Verbindungselemente
Heerstraße 1
78554 Aldingen

Hommel+Keller Präzisionswerkzeuge GmbH
Brunnenstraße 36
78554 Aldingen

Mundus Oberflächentechnik GmbH
Neuhaus 17
78554 Aldingen

TS H+K Deutschland
Brunnenstraße 36
78554 Aldingen

Kohler Präzisionstechnik GmbH & Co. KG
Heerstraße 13
78554 Aldingen

PSG Presse- und Verteilservice Baden-Württemberg GmbH
Tuttlinger Straße 16-18
78582 Balgheim

Sauter Drehteile Bärenthal GmbH & Co. KG
Im Eschle 3
78580 Bärenthal

Otto Huber GmbH
Heubergstraße 2
78583 Böttingen

Simon Nann GmbH & Co. KG Fabrik für Spannwerkzeuge
Lindenstraße 8
78583 Böttingen

Anton Häring KG
Anton-Häring-Straße 1
78585 Bubsheim

Emminger Metallwarenfabrik GmbH
Gosheimer Straße 23
78585 Bubsheim

Gero GmbH Dreh- und Systemtechnologie
Graneggstraße 13
78585 Bubsheim

Ansbert Schätzle
Lauterbachstraße 30
78586 Deilingen

Hermle Schleiftechnik KG
Am Mühlbach 4
78586 Deilingen

Volz Gruppe GmbH
Gartenstraße 6
78586 Deilingen

DREHER AG
Wolf-Hirth-Straße 2
78588 Denkingen

fimotec-fischer KG
Friedhofstraße 13
78588 Denkingen

Paul Kauth KG
Gosheimer Weg 15
78588 Denkingen

Schwer Fittings GmbH
Hans-Schwer-Platz 1
78588 Denkingen

SDN Präzisionstechnik GmbH
Siemensstraße 2
78588 Denkingen

Richard Weiss GmbH & Co. KG
Industriestraße 4
78592 Egesheim

mahe medical GmbH
Friedrich-Wöhler-Straße 10
78576 Emmingen-Liptingen

Stoma Dentalsysteme GmbH & Co. KG
Emminger Straße 39
78576 Emmingen-Liptingen

Storz am Mark GmbH
Emminger Straße 39
78576 Emmingen-Liptingen

Zeiser GmbH
Bogenstraße 6-8
78576 Emmingen-Liptingen

Hammerwerk Fridingen GmbH
Dr.-Werner-Esser-Straße 1
78567 Fridingen

Hermann Medizintechnik GmbH
Württemberger Straße 26
78567 Fridingen

Klöckner DESMA Elastomertechnik GmbH
An der Bära 10
78567 Fridingen

Anton Hipp GmbH Chir. Instrumente
Annastraße 25
78567 Fridingen an der Donau

ADT Angst Drehteile GmbH & Co. KG
Wellendinger Str. 20
78665 Frittlingen

Neher Multiraum GmbH
Jäuchstraße 8
78665 Frittlingen

RumA Reinigungstechnik, Zentrifugen- und Anlagenbau GmbH
Holcimstraße 1
78187 Geisingen

TROKAMED GmbH
Kleine Breite 17
78187 Geisingen

GEFEG-NECKAR Antriebssysteme GmbH
Industriestraße 25-27
78559 Gosheim

Grimm AG
Brücklestraße 16
78559 Gosheim

IMS Institut für Management-Systeme GmbH
Weiherstraße 58
78559 Gosheim

Maschinenfabrik Berthold Hermle AG
Industriestraße 8
78559 Gosheim

Schuler Präzisionstechnik KG
Am Forchenwald 8
78559 Gosheim

Spreitzer GmbH & Co. KG
Brücklestraße 21
78559 Gosheim

turningtec GmbH
Daimlerstraße 12
78559 Gosheim

Baier Drehteile GmbH & Co. KG
Marienweg 8
78594 Gunningen

GWS Kunststoff und Metallverarbeitung GmbH
Im Gewerbepark 12
78194 Immendingen

Leukhardt Schaltanlagen GmbH
Im Gewerbepark 10
78194 Immendingen

Textilwerk Schauenstein GmbH & Co. KG
Bachzimmerer Straße 21
78194 Immendingen

Markus Hipp Präzisionstechnik
Wilhelmstraße 19
78600 Kolbingen

Schako Klima Luft Ferdinand Schad KG Zweigniederlassung Kolbingen
Steigstraße 25
78600 Kolbingen

LOMA Drehteile GmbH & Co. KG
Eichenstraße 10
78598 Königsheim

KOHDENT Roland Kohler Medizintechnik GmbH & Co. KG
Danningen 9
78579 Neuhausen ob Eck

Hermle Mechanische Uhrwerke & Drehteile GmbH
Mühlstraße 3
78564 Reichenbach am Heuberg

Ackermann Instrumente GmbH
Eisenbahnstraße 65
78604 Rietheim-Weilheim

Marquardt GmbH
Schloss-Straße 16
78604 Rietheim-Weilheim

WERMA Signaltechnik GmbH + Co. KG
Dürbheimer Straße 15
78604 Rietheim-Weilheim

Eugen Forschner GmbH
Max-Planck-Straße 14
78549 Spaichingen

HEWI G. Winker GmbH & Co. KG
Dellinger Weg 1
78549 Spaichingen

Klaiber Bus GmbH & Co. KG
Max-Planck-Straße 12
78549 Spaichingen

merkt form in holz GmbH u. Co. KG
Max-Planck-Straße 22
78549 Spaichingen

Metallwarenfabrik Hermann Winker GmbH & Co. KG
Dellinger Weg 1
78549 Spaichingen

MS Industrie Verwaltungs GmbH
Karlstraße 8-20
78549 Spaichingen

PTU Medical GmbH
Hermann-Winker-Str 7
78549 Spaichingen

Schuhmacher Präzisionsdrehteile GmbH
Max-Planck-Straße 4
78549 Spaichingen

Walter Dreizler GmbH Wärmetechnik
Max-Planck-Straße 1-5
78549 Spaichingen

Haas Schleifmaschinen GmbH
Adelbert-Haas-Straße 1
78647 Trossingen

Imperial Tobacco (EFKA) GmbH & Co. KG
Industriestraße 6
78647 Trossingen

Stadtwerke Trossingen GmbH
Bahnhofstraße 9
78647 Trossingen

Aesculap AG
Am Aesculap-Platz 1
78532 Tuttlingen

Andreas Hettich GmbH & Co. KG
Föhrenstraße 12
78532 Tuttlingen

August Reuchlen GmbH
Junkersstraße 8
78532 Tuttlingen

BINDER GmbH
Im Mittleren Ösch 5
78532 Tuttlingen

Carl Hilzinger-Thum Schleif- und Poliermittelwerk GmbH
Siemensstraße 2
78532 Tuttlingen

CHIRON Group SE
Kreuzstraße 75
78532 Tuttlingen

Chr. Storz GmbH & Co. KG
Föhrenstraße 15
78532 Tuttlingen

Gebrüder Martin GmbH & Co. KG
KLS Martin Platz 1
78532 Tuttlingen

GEOMED Medizin-Technik GmbH & Co. KG
Ludwigstaler Straße 27
78532 Tuttlingen

HEBUmedical GmbH
Badstraße 8
78532 Tuttlingen

Henke-Sass, Wolf GmbH
Keltenstraße 1
78532 Tuttlingen

KARL STORZ SE & Co. KG
Dr.-Karl-Storz-Straße 34
78532 Tuttlingen

Rieker Schuh GmbH
Gänsäcker 31
78532 Tuttlingen

S.I.M.E.O.N. Medical GmbH & Co. KG
In Grubenäcker 18
78532 Tuttlingen

SKS Bau GmbH & Co KG
Ludwigstaler Straße 42
78532 Tuttlingen

Smith & Nephew Orthopaedics GmbH
Alemannenstraße 14
78532 Tuttlingen

Solidschuhwerk GmbH
Ehrenbergstraße 18
78532 Tuttlingen

Stadtwerke Tuttlingen GmbH
Bahnhofstraße 120
78532 Tuttlingen

Storz & Bickel GmbH & Co. KG
In Grubenäcker 5-9
78532 Tuttlingen

Stryker Berchtold GmbH & Co. KG
Ludwigstaler Straße 25
78532 Tuttlingen

Türk+Hillinger GmbH
Föhrenstraße 20
78532 Tuttlingen

VOMED Volzer Medizintechnik GmbH & Co. KG
In Göhren 25
78532 Tuttlingen

Gruner AG
Bürglestraße 15-17
78564 Wehingen

Johannes Steiner GmbH & Co. KG
Carl-Benz-Straße 4
78564 Wehingen

Josef Rees KG
Wengenstraße 16
78564 Wehingen

Josef Schnee KG
Siemensstraße 15
78564 Wehingen

Möbelfabrik Denkinger Inh. Hans Ulrich Rentschler e. K.
Siemensstraße 19
78564 Wehingen

Sauter GmbH
Auf der Breite 3
78564 Wehingen

TONTARRA Medizintechnik GmbH
Daimlerstraße 15
78573 Wurmlingen

Zrinski GmbH
Eisenbahnstraße 100
78573 Wurmlingen

▶ Industriemechaniker (m/w/d)

Flaig u. Hommel GmbH Verbindungselemente
Heerstraße 1
78554 Aldingen

Hengstler GmbH
Uhlandstraße 49
78554 Aldingen

Hommel+Keller Präzisionswerkzeuge GmbH
Brunnenstraße 36
78554 Aldingen

Otto Huber GmbH
Heubergstraße 2
78583 Böttingen

Anton Häring KG
Anton-Häring-Straße 1
78585 Bubsheim

Gero GmbH Dreh- und Systemtechnologie
Graneggstraße 13
78585 Bubsheim

Hermle Schleiftechnik KG
Am Mühlbach 4
78586 Deilingen

Volz Gruppe GmbH
Gartenstraße 6
78586 Deilingen

DREHER AG
Wolf-Hirth-Straße 2
78588 Denkingen

fimotec-fischer KG
Friedhofstraße 13
78588 Denkingen

Fischer System-Mechanik GmbH Reinhold Fischer e. K.
Großwiesenstraße 21
78591 Durchhausen

Gebrüder Dreher Drehteile und Gasfedern GmbH
Winkelstraße 4
78592 Egesheim

Richard Weiss GmbH & Co. KG
Industriestraße 4
78592 Egesheim

LEIBER Group GmbH & Co. KG
Rudolf-Diesel-Straße 1
78576 Emmingen-Liptingen

Hammerwerk Fridingen GmbH
Dr.-Werner-Esser-Straße 1
78567 Fridingen

Klöckner DESMA Elastomertechnik GmbH
An der Bära 10
78567 Fridingen

PFEIFFER Metalltechnologie
Wellendinger Straße 7
78665 Frittlingen

TROKAMED GmbH
Kleine Breite 17
78187 Geisingen

Chr. Weber OHG Metallwarenfabrik
Zeppelinstraße 2
78559 Gosheim

CVT-Capellmann GmbH & Co. KG
Daimlerstr. 7
78559 Gosheim

Grimm AG
Brücklestraße 16
78559 Gosheim

GVD Gemeinnützige Vereinigung der Drehteilehersteller e. V.
Postfach 1105
78559 Gosheim

Maschinenfabrik Berthold Hermle AG
Industriestraße 8
78559 Gosheim

Schuler Präzisionstechnik KG
Am Forchenwald 7
78559 Gosheim

Spreitzer GmbH & Co. KG
Brücklestraße 21
78559 Gosheim

Markus Hipp Präzisionstechnik
Wilhelmstraße 19
78600 Kolbingen

Aicher Präzisionstechnik GmbH & Co. KG
Lindenwiesen 4/6
78598 Königsheim

EZU Metallwaren GmbH & Co. KG
Breitestraße 4
78598 Königsheim

LOMA Drehteile GmbH & Co. KG
Eichenstraße 10
78598 Königsheim

Thomas Mattes Systemtechnik
Kirchbühlstraße 11
78601 Mahlstetten

SKF GmbH
Bahnhofstraße 55
78570 Mühlheim

MÄDER Pressen GmbH & Co. KG
Robert-Bosch-Straße 13
78579 Neuhausen ob Eck

Marquardt GmbH
Schloss-Straße 16
78604 Rietheim-Weilheim

August Wenzler Maschinenbau GmbH
Eschenwasen 4
78549 Spaichingen

Dieter Marquardt Medizintechnik GmbH
Robert-Bosch-Straße 1
78549 Spaichingen

Grimm Zuführtechnik GmbH & Co. KG
Robert-Bosch-Straße 3
78549 Spaichingen

HEWI G. Winker GmbH & Co. KG
Dellinger Weg 1
78549 Spaichingen

MS Industrie Verwaltungs GmbH
Karlstraße 8-20
78549 Spaichingen

Walter Dreizler GmbH Wärmetechnik
Max-Planck-Straße 1-5
78549 Spaichingen

Winker Massivumformung GmbH & Co. KG
Eschenwasen 5
78549 Spaichingen

Haas Schleifmaschinen GmbH
Adelbert-Haas-Straße 1
78647 Trossingen

Imperial Tobacco (EFKA) GmbH & Co. KG
Industriestraße 6
78647 Trossingen

August Reuchlen GmbH
Junkersstraße 8
78532 Tuttlingen

BINDER GmbH
Im Mittleren Ösch 5
78532 Tuttlingen

CHIRON Group SE
Kreuzstraße 75
78532 Tuttlingen

Henke-Sass, Wolf GmbH
Keltenstraße 1
78532 Tuttlingen

Hohner Maschinenbau GmbH
Gänsäcker 19
78532 Tuttlingen

Max Hauser Süddeutsche Chirurgiemechanik GmbH
Kettelerstraße 44
78532 Tuttlingen

Paul Leibinger GmbH & Co. KG
Daimlerstraße 14
78532 Tuttlingen

Stryker Berchtold GmbH & Co. KG
Ludwigstaler Straße 25
78532 Tuttlingen

Gruner AG
Bürglestraße 15-18
78564 Wehingen

Johannes Steiner GmbH & Co. KG
Carl-Benz-Straße 4
78564 Wehingen

Josef Schnee KG
Siemensstraße 15
78564 Wehingen

Michael Fischinger GmbH & Co. KG
Steinstraße 38
78564 Wehingen

Sauter GmbH
Auf der Breite 3
78564 Wehingen

Storz Hydrauliksysteme GmbH
Obere Hauptstraße 64
78573 Wurmlingen

▶ IT-Systemelektroniker (m/w/d)

Interflex Datensysteme GmbH & Co. KG
Großwiesenstraße 24
78591 Durchhausen

Fa. Mike Höhmann
Scheffelstraße 18
78194 Immendingen

Martin Keller KEL-TECH Computer
Ettenbergstraße 11
78570 Mühlheim

Schubert System Elektronik GmbH
take-off Gewerbepark 36
78579 Neuhausen ob Eck

UB Software GmbH
Keplerstraße 47
78549 Spaichingen

Stadtwerke Tuttlingen GmbH
Bahnhofstraße 120
78532 Tuttlingen

▶ Karosserie- und Fahrzeugbaumechaniker (m/w/d)

Riess GmbH & Co. KG
Stockacher Str. 186
78532 Tuttlingen

▶ Kaufleute für Büromanagement (m/w/d)

HMB Montagetechnik GmbH & Co. KG
Riedwasen 7
78554 Aldingen

Hugger GmbH Spedition + Logistik
In Rohräcker 5
78554 Aldingen

Mundus Oberflächentechnik GmbH
Neuhaus 17
78554 Aldingen

Projektmanagement Fuchs
Tuttlinger Straße 14
78582 Balgheim

Ansbert Schätzle
Lauterbachstraße 30
78586 Deilingen

WERK38 - Manufaktur für Print & Web Markus Ramsperger / Marlon Gengler
Hauptstraße 38
78588 Denkingen

MESLE Sportartikel GmbH
Schulstraße 8-10
78589 Dürbheim

Deutsche Vermögensberatung Magnus Störk u. Kollegen
Birkenweg 8
78576 Emmingen

CleanControlling GmbH
Rötenstr. 1
78576 Emmingen-Liptingen

Helmut Uhrig Straßen- und Tiefbau GmbH
Am Roten Kreuz 2
78187 Geisingen

IMS Institut für Management-Systeme GmbH
Weiherstraße 58
78559 Gosheim

turningtec GmbH
Daimlerstraße 12
78559 Gosheim

SF Transporte GmbH & Co. KG
Ettenbergstraße 11
78570 Mühlheim an der Donau

Rene Thomas InterSec
take-off Gewerbe Park 29
78579 Neuhausen ob Eck

HABEL GmbH & Co. KG Dokumentenmanagement
Untere Hauptstraße 1-5
78604 Rietheim-Weilheim

Klaiber Bus GmbH & Co. KG
Max-Planck-Straße 12
78549 Spaichingen

Sachverständigen-Büro Regele GbR
Höhenstraße 2
78549 Spaichingen

SITA Heinemann GmbH
Im Brenntenwäldle 1
78607 Talheim

Autohaus Leiber GmbH & Co. KG
In Steppach 9-11
78647 Trossingen

GBW Automotive GmbH
Eglishalde 1
78647 Trossingen

MATOMA Internet Consulting GmbH
Achauerstraße 8
78647 Trossingen

Arbeiter-Samariter-Bund
Brunnentalstraße 42
78532 Tuttlingen

Autohaus Brütsch GmbH
Gänsäcker 4
78532 Tuttlingen

INTER Krankenversicherung AG
Möhringer Straße 60
78532 Tuttlingen

Kreissparkasse Tuttlingen
Bahnhofstraße 89
78532 Tuttlingen

PersonaPlan Gesellschaft
Weimarstraße 57
78532 Tuttlingen

Riess GmbH & Co. KG
Stockacher Str. 186
78532 Tuttlingen

Sport Butsch GmbH & Co. KG
Carl-Zeiss-Str. 2
78532 Tuttlingen

Stadtverwaltung Tuttlingen
Rathausstraße 1
78532 Tuttlingen

TLT GmbH
Alemannenstraße 10
78532 Tuttlingen

GEWATEC Gebrüder Walz GmbH & Co. KG
Groz-Beckert-Straße 4
78564 Wehingen

Zrinski GmbH
Eisenbahnstraße 100
78573 Wurmlingen

▶ Kaufleute für Digitalisierungsmanagement (m/w/d)

TS H+K Deutschland
Brunnenstraße 36
78554 Aldingen

Anton Häring KG
Anton-Häring-Straße 1
78585 Bubsheim

DREHER AG
Wolf-Hirth-Straße 2
78588 Denkingen

Interflex Datensysteme GmbH & Co. KG
Großwiesenstraße 24
78591 Durchhausen

Klöckner DESMA Elastomertechnik GmbH
An der Bära 10
78567 Fridingen

Softwork GmbH & Co. KG
Bahnhofstraße 35
78570 Mühlheim

MATOMA Internet Consulting GmbH
Achauerstraße 8
78647 Trossingen

Aesculap AG
Am Aesculap-Platz 1
78532 Tuttlingen

Andreas Hettich GmbH & Co. KG
Föhrenstraße 12
78532 Tuttlingen

BINDER GmbH
Im Mittleren Ösch 5
78532 Tuttlingen

Henke-Sass, Wolf GmbH
Keltenstraße 1
78532 Tuttlingen

Kreissparkasse Tuttlingen
Bahnhofstraße 89
78532 Tuttlingen

VITO AG
Eltastraße 6
78532 Tuttlingen

▶ Kaufleute für IT-System-management (m/w/d)

Schubert System Elektronik GmbH
take-off Gewerbepark 36
78579 Neuhausen ob Eck

it@business GmbH & Co. KG
Balgheimer Straße 44
78549 Spaichingen

UB Software GmbH
Keplerstraße 47
78549 Spaichingen

Lippert EDV Service GmbH
In Rübenäcker 21
78647 Trossingen

STURM Medical Solutions GmbH
Bismarckstraße 64
78647 Trossingen

milanconsult GmbH
Waaghaustraße 18
78532 Tuttlingen

GEWATEC Gebrüder Walz GmbH & Co. KG
Groz-Beckert-Straße 4
78564 Wehingen

▶ Kaufleute für Marketing-kommunikation (m/w/d)

KMS GmbH & Co. KG
Kommunikation | Film
Zeppelinstraße 1
78588 Denkingen

Markus Denk think healthcare
Schwarzwaldstraße 5
78532 Tuttlingen

Rieker Schuh GmbH
Gänsäcker 31
78532 Tuttlingen

Schmid & Co. Inhaber Günter Schmid
Gutenbergstraße 15
78532 Tuttlingen

▶ Kaufleute für Spedition und Logistikdienstleistung (m/w/d)

Gebrüder Weiss GmbH
Transport und Logistik
Nagelsee 7
78554 Aldingen

Hugger GmbH Spedition + Logistik
In Rohräcker 5
78554 Aldingen

Gebrüder Jud
Aitrachtalstr. 17
78187 Geisingen

Vöckt Transporte GmbH & Co. KG
In der Au 5
78187 Geisingen-Gutmadingen

DHL Global Forwarding GmbH
Industriestraße 15
78647 Trossingen

C.H. Robinson Worldwide GmbH
Im Mittleren Ösch 4
78532 Tuttlingen

▶ Kaufleute für Tourismus und Freizeit (m/w/d)

Donaubergland Marketing und Tourismus
GmbH Tuttlingen
Bahnhofstraße 123
78532 Tuttlingen

Stadtverwaltung Tuttlingen
Rathausstraße 1
78532 Tuttlingen

▶ Kaufleute für Versicherungen und Finanzen (m/w/d)

Deutsche Vermögensberatung
Magnus Störk u. Kollegen
Birkenweg 8
78576 Emmingen

SV-Team Spaichingen GmbH
Hauptstraße 83
78549 Spaichingen

ARAG Landesgeschäftsstelle
Konstantinos Karagiorgos
Karlstraße 9
78532 Tuttlingen

INTER Krankenversicherung AG
Möhringer Straße 60
78532 Tuttlingen

maiergroup vericherungsmakler GmbH
Bahnhofstraße 124
78532 Tuttlingen

SV SparkassenVersicherung
Geschäftsstelle Holger Huber
Bahnhofstraße 89
78532 Tuttlingen

▶ Kaufleute im Einzelhandel (m/w/d)

Comfort-Möbel Fetzer GmbH
In Rohräcker 1
78554 Aldingen

EDEKA aktiv Markt Milkau
Zotterangen 4
78554 Aldingen

MESLE Sportartikel GmbH
Schulstraße 8-10
78589 Dürbheim

EDEKA aktiv markt Milkau
Kleine Breite 1
78187 Geisingen

Lidl Vertriebs-GmbH & Co. KG
Am Freizeitzentrum 1
78194 Immendingen

EDEKA Aktiv-Markt Beha
Kolbinger Straße 16
78570 Mühlheim

ahg Spaichingen
Balgheimer Straße 42
78549 Spaichingen

BayWa AG
Friedrich-List-Straße 2
78549 Spaichingen

Deichmann SE
Europastraße 10
78549 Spaichingen

Lidl Vertriebs-GmbH & Co. KG
Hauptstraße 29
78549 Spaichingen

Alexander Jug Foto-Flex
Hauptstraße 29
78647 Trossingen

DM-Drogerie Markt GmbH & Co. KG
In Grubäcker 5
78647 Trossingen

Karlhans Efinger Baustoff GmbH
In Grubäcker 9
78647 Trossingen

Lidl Vertriebs-GmbH & Co. KG
Christian-Messner-Straße 8
78647 Trossingen

Mode-Messner GmbH & Co. KG
Hauptstraße 61
78647 Trossingen

Modehaus Bilger exclusiv GmbH & Co KG
Rudolf-Maschke-Platz 9
78647 Trossingen

Schuhhaus Dufner e. K.
Hauptstraße 33
78647 Trossingen

ahg Tuttlingen
Stockacher Straße 181
78532 Tuttlingen

Deichmann SE
Rudolf-Diesel-Straße 30
78532 Tuttlingen

Denn's Biomarkt GmbH
Rudolf-Diesel-Straße 11
78532 Tuttlingen

Hagebaumarkt Tuttlingen
GmbH & Co. KG
Rudolf-Diesel-Straße 28/1
78532 Tuttlingen

Jürgen Müller
orthop. Schuhmachermeister
Untere Vorstadt 22
78532 Tuttlingen

Klaiber GmbH & Co. KG
Daimlerstraße 15
78532 Tuttlingen

Kohler-Gehring GmbH
Bahnhofstraße 31
78532 Tuttlingen

Lidl Vertriebs-GmbH & Co. KG
Ludwigstaler Straße 56
78532 Tuttlingen

Lidl Vertriebs-GmbH & Co. KG
Stockacher Str. 118
78532 Tuttlingen

Sport Butsch GmbH & Co. KG
Carl-Zeiss-Str. 2
78532 Tuttlingen

TTL Tapeten-Teppichbodenland
Handelsgesellschaft mbH
Nendinger Allee 99
78532 Tuttlingen

Wohn-Schatz GmbH & Co. KG
Möhringer Straße 114
78532 Tuttlingen

Zweirad-Center Nerz
Ludwigstaler Straße 77
78532 Tuttlingen

Lidl Vertriebs-GmbH & Co. KG
Gosheimer Str. 56-64
78564 Wehingen

▶ Kaufleute im Gesundheitswesen (m/w/d)

Elias-Schrenk-Haus
Brückenstraße 24
78532 Tuttlingen

▶ Kaufleute im Groß- und Außen-handelsmanagement (m/w/d)

Kupferschmid GmbH
Uhlandstraße 6
78589 Dürbheim

Rudolf Medical GmbH & Co. KG
Zollerstraße 1
78567 Fridingen an der Donau

Kiesel GmbH
Im Espel 4
78187 Geisingen

Pajunk GmbH Medizintechnologie
Karl-Hall-Straße 1
78187 Geisingen

BRUMA Schraub- und Drehtechnik GmbH
Dreifaltigkeitsbergstraße 17
78595 Hausen ob Verena

Almet AG
Bachzimmerer Straße 23
78194 Immendingen

Knoblauch GmbH
Schwarzwaldstraße 90
78194 Immendingen

Papke-Verpackungstechnik GmbH
Bahnhofstraße 35
78570 Mühlheim

ASANUS Medizintechnik GmbH
Take-off Gewerbepark 2
78579 Neuhausen ob Eck

BayWa AG
Friedrich-List-Straße 2
78549 Spaichingen

Eugen Honer GmbH & Co. KG
Hausener Straße 1
78549 Spaichingen

KauPo Plankenhorn e. K.
Max-Planck-Str. 9/3
78549 Spaichingen

Karlhans Efinger Baustoff GmbH
In Grubäcker 9
78647 Trossingen

Pfeiffer & May GmbH & Co. KG
Industriestraße 26
78647 Trossingen

al dente Brillenvertrieb GmbH
Obere Hauptstraße 3
78532 Tuttlingen

Autohaus Nothhelfer GmbH
Eberhardstraße 9
78532 Tuttlingen

Eickemeyer Medizintechnik für
Tierärzte KG
Eltastraße 8
78532 Tuttlingen

Ermis MedTech GmbH
Dornierstraße 49
78532 Tuttlingen

Fischer - J.W. Zander GmbH & Co. KG
Stockacher Straße 132
78532 Tuttlingen

Gebrüder Martin GmbH & Co. KG
KLS Martin Platz 1
78532 Tuttlingen

Gimmi GmbH
Carl-Zeiss-Straße 6
78532 Tuttlingen

Glashandel Tuttlingen GmbH
Dr. Karl-Storz-Straße 12
78532 Tuttlingen

Hans-Erich Gemmel & Co. GmbH
Zweigniederlassung Möhringen
Gänsäcker 25
78532 Tuttlingen

Medicon e.G.
Gänsäcker 15
78532 Tuttlingen

REISSER AG
Alemannenstraße 9
78532 Tuttlingen

RZ-Medizintechnik GmbH
Unter Haßlen 20
78532 Tuttlingen

Tekno-Medical Optik-Chirurgie GmbH
Sattlerstraße 11
78532 Tuttlingen

VITO AG
Eltastraße 6
78532 Tuttlingen

Wilhelm Stark Baustoffe GmbH
Max-Eyth-Straße 7
78532 Tuttlingen

Habisreutinger Holzzentrum
Daimlerstraße 3
78573 Wurmlingen

MICROMED Medizintechnik GmbH
Eisenbahnstraße 84
78573 Wurmlingen

RKB - Medizintechnik e. K
Daimlerstraße 9
78573 Wurmlingen

▶ Klavier- und Cembalobauer (m/w/d)

Carl Sauter Pianofortemanufaktur GmbH & Co. KG
Max-Planck-Straße 20
78549 Spaichingen

▶ Koch (m/w/d)

Hotel Aurelia Aldingen
Hauptstraße 11-13
78554 Aldingen

Anton Häring KG
Anton-Häring-Straße 1
78585 Bubsheim

Gasthaus Löwen Christoph Schnell
Mittlere Gasse 3
78567 Fridingen

Landhaus Donautal
Bergsteig 1
78567 Fridingen

Hotel Sternen
Ringstraße 1
78187 Geisingen

Zweckverband Pflegeheim u. Altersheim Haus Wartenberg
Tuttlinger Straße 3
78187 Geisingen

Restaurant „mundart" Rainer Glunk
Schulstraße 3/1
78187 Geisingen-Gutmadingen

Gasthaus Krone Manfred Hermle
Hauptstraße 5
78559 Gosheim

Hotel Hofgut Hohenkarpfen GmbH
Hohenkarpfen 1
78595 Hausen ob Verena

Aesculap AG
Am Aesculap-Platz 1
78532 Tuttlingen

Hotel Stadt Tuttlingen MSC GmbH
Donaustraße 30
78532 Tuttlingen

Hotel und Restaurant Seltenbacher Hof Tuttlingen
Äußerer Talhof 2
78532 Tuttlingen

Vinzenz Weinkeller Mustafa Sacak
Hinterm Bild 3
78532 Tuttlingen

Gasthaus Charlys Rumpelkiste Karl Schiel
Schmelzestraße 12
78564 Wehingen

▶ Konstruktionsmechaniker (m/w/d)

MB Engineering GmbH & Co. KG
In Breiten 9
78589 Dürbheim

Gerstmaier Blechverarbeitungs-GmbH
Am Roten Kreuz 8
78187 Geisingen

W. Zepf-Lasertechnik GmbH & Co. KG
Hohnerstraße 1
78606 Seitingen-Oberflacht

Aesculap AG
Am Aesculap-Platz 1
78532 Tuttlingen

Andreas Hettich GmbH & Co. KG
Föhrenstraße 12
78532 Tuttlingen

Walter Dreizler GmbH Wärmetechnik
Max-Planck-Straße 1-5
78549 Spaichingen

▶ Kraftfahrzeugmechatroniker (m/w/d)

Knoblauch GmbH
Schwarzwaldstraße 90
78194 Immendingen

ahg Spaichingen
Balgheimer Straße 42
78549 Spaichingen

ahg Tuttlingen
Stockacher Straße 181
78532 Tuttlingen

Autohaus Nothhelfer GmbH
Eberhardstraße 9
78532 Tuttlingen

Riess GmbH & Co. KG
Stockacher Str. 186
78532 Tuttlingen

▶ Land- und Baumaschinen-mechatroniker (m/w/d)

Knoblauch GmbH
Schwarzwaldstraße 90
78194 Immendingen

▶ Maschinen- und Anlagenführer (m/w/d)

Hommel+Keller Präzisionswerkzeuge GmbH
Brunnenstraße 36
78554 Aldingen

TS H+K Deutschland
Brunnenstraße 36
78554 Aldingen

Richard Moser KG
Königsheimer Straße 11
78585 Bubsheim

Hermle Schleiftechnik KG
Am Mühlbach 4
78586 Deilingen

Volz Gruppe GmbH
Gartenstraße 6
78586 Deilingen

Paul Kauth KG
Gosheimer Weg 15
78588 Denkingen

MK medical GmbH & Co. KG
Jahnstraße 14
78576 Emmingen-Liptingen

HEINZ STEGMEIER GMBH HS-HEIZELEMENTE
Annastraße 27
78567 Fridingen

ADT Angst Drehteile GmbH & Co. KG
Wellendinger Str. 20
78665 Frittlingen

Pajunk GmbH Medizintechnologie
Karl-Hall-Straße 1
78187 Geisingen

TROKAMED GmbH
Kleine Breite 17
78187 Geisingen

Schuler Präzisionstechnik KG
Am Forchenwald 7
78559 Gosheim

Thomas Weiss Präzisionsdrehteile GmbH
Robert-Bosch-Straße 3
78559 Gosheim

turningtec GmbH
Daimlerstraße 12
78559 Gosheim

Aicher Präzisionstechnik GmbH & Co. KG
Lindenwiesen 4/6
78598 Königsheim

SKF GmbH
Bahnhofstraße 55
78570 Mühlheim

HAZEC CNC-Präzisionsdrehteile
Friedrich-List-Straße 6
78549 Spaichingen

HEWI G. Winker GmbH & Co. KG
Dellinger Weg 1
78549 Spaichingen

VHW Metallpresswerk GmbH
Eschenwasen 5
78549 Spaichingen

Aesculap AG
Am Aesculap-Platz 1
78532 Tuttlingen

BINDER GmbH
Im Mittleren Ösch 5
78532 Tuttlingen

KARL STORZ SE & Co. KG
Dr.-Karl-Storz-Straße 34
78532 Tuttlingen

Gruner AG
Bürglestraße 15-17
78564 Wehingen

Josef Schnee KG
Siemensstraße 16
78564 Wehingen

▶ Mathematisch-technischer Softwareentwickler (m/w/d)

Anton Häring KG
Anton-Häring-Straße 1
78585 Bubsheim

▶ Mechaniker Land- und Baumaschinentechnik (m/w/d)

SKS Bau GmbH & Co KG
Ludwigstaler Straße 42
78532 Tuttlingen

▶ Mechatroniker (m/w/d)

Flaig u. Hommel GmbH Verbindungselemente
Heerstraße 1
78554 Aldingen

Hengstler GmbH
Uhlandstraße 49
78554 Aldingen

Anton Häring KG
Anton-Häring-Straße 1
78585 Bubsheim

Gero GmbH Dreh- und Systemtechnologie
Graneggstraße 13
78585 Bubsheim

Paul Kauth KG
Gosheimer Weg 15
78588 Denkingen

MB Engineering GmbH & Co. KG
In Breiten 9
78589 Dürbheim

Zeiser GmbH
Bogenstraße 6-8
78576 Emmingen-Liptingen

Hammerwerk Fridingen GmbH
Dr.-Werner-Esser-Straße 1
78567 Fridingen

RumA Reinigungstechnik, Zentrifugen- und Anlagenbau GmbH
Holcimstraße 1
78187 Geisingen

Pajunk GmbH Medizintechnologie
Karl-Hall-Straße 1
78187 Geisingen

Maschinenfabrik Berthold Hermle AG
Industriestraße 8
78559 Gosheim

Schuler Präzisionstechnik KG
Am Forchenwald 7
78559 Gosheim

Siebe Appliance Controls GmbH
Heerwasenstraße 25
78559 Gosheim

EZU Metallwaren GmbH & Co. KG
Breitestraße 4
78598 Königsheim

Metzger & Becker GmbH
take-off GewerbePark 143
78579 Neuhausen ob Eck

Marquardt GmbH
Schloss-Straße 16
78604 Rietheim-Weilheim

WERMA Signaltechnik GmbH + Co. KG
Dürbheimer Straße 15
78604 Rietheim-Weilheim

August Wenzler Maschinenbau GmbH
Eschenwasen 4
78549 Spaichingen

Grimm Zuführtechnik GmbH & Co. KG
Robert-Bosch-Straße 3
78549 Spaichingen

Hans Strom Elektrotechnik GmbH
Liebigstraße 6
78549 Spaichingen

HEWI G. Winker GmbH & Co. KG
Dellinger Weg 1
78549 Spaichingen

MS Industrie Verwaltungs GmbH
Karlstraße 8-20
78549 Spaichingen

Walter Dreizler GmbH Wärmetechnik
Max-Planck-Straße 1-5
78549 Spaichingen

Haas Schleifmaschinen GmbH
Adelbert-Haas-Straße 1
78647 Trossingen

Aesculap AG
Am Aesculap-Platz 1
78532 Tuttlingen

BINDER GmbH
Im Mittleren Ösch 5
78532 Tuttlingen

CHIRON Group SE
Kreuzstraße 75
78532 Tuttlingen

Hohner Maschinenbau GmbH
Gänsäcker 19
78532 Tuttlingen

Paul Leibinger GmbH & Co. KG
Daimlerstraße 14
78532 Tuttlingen

Smith & Nephew Orthopaedics GmbH
Alemannenstraße 14
78532 Tuttlingen

Stryker Berchtold GmbH & Co. KG
Ludwigstaler Straße 25
78532 Tuttlingen

Türk+Hillinger GmbH
Föhrenstraße 20
78532 Tuttlingen

VITO AG
Eltastraße 6
78532 Tuttlingen

Gruner AG
Bürglestraße 15-17
78564 Wehingen

Josef Schnee KG
Siemensstraße 15
78564 Wehingen

▶ Mediengestalter Bild und Ton (m/w/d)

KMS GmbH & Co. KG Kommunikation | Film
Zeppelinstraße 1
78588 Denkingen

▶ Mediengestalter Digital und Print (m/w/d)

KreatiFabrik GmbH
Brunnenstraße 6
78544 Aldingen

KMS GmbH & Co. KG
Kommunikation | Film
Zeppelinstraße 1
78588 Denkingen

WERK38 - Manufaktur für Print & Web
Markus Ramsperger / Marlon Gengler
Hauptstraße 38
78588 Denkingen

Bernd Lutz, revoLUZion Werbeagentur
Uhlandstraße 4
78579 Neuhausen ob Eck

KONZEPT 33 GmbH
Charlottenstraße 15
78549 Spaichingen

Esther Junge Typo Scan
Sperlingweg 9
78647 Trossingen

Mikko Werbetechnik + Messebau
Ernst-Hohner-Straße 39
78647 Trossingen

perianmedia
Lange Straße 1
78647 Trossingen

Sport Butsch GmbH & Co. KG
Carl-Zeiss-Str. 2
78532 Tuttlingen

Fa. Spotlite
Donaustr. 9
78532 Tuttlingen

FRICON Werbeagentur
Moltkestraße 41
78532 Tuttlingen

Schmid & Co. Inhaber Günter Schmid
Gutenbergstraße 15
78532 Tuttlingen

Storz & Bickel GmbH & Co. KG
In Grubenäcker 5-9
78532 Tuttlingen

▶ Medienkaufleute (m/w/d)

Squadhouse-Media
Ehrenbergstraße 18
78532 Tuttlingen

▶ Medientechnologe Druck (m/w/d)

Braun Druck + Medien GmbH
Stockacher Straße 114
78532 Tuttlingen

▶ Metallfeinbearbeiter (m/w/d)

Berufsförderungszentrum Möhringen GmbH
Krankenhausstraße 9
78532 Tuttlingen

▶ Oberflächenbeschichter (m/w/d)

Mundus Oberflächentechnik GmbH
Neuhaus 17
78554 Aldingen

GOSMA WEBER GmbH
Metallveredelung und Werkzeugfabrik
Zeppelinstraße 12
78559 Gosheim

▶ Personaldienstleistungskaufleute (m/w/d)

PersonaPlan Gesellschaft
Weimarstraße 57
78532 Tuttlingen

PerFact GmbH
Schwarzwaldstraße 5
78532 Tuttlingen-Möhringen

▶ Restaurantfachleute (m/w/d)

Hotel Aurelia Aldingen
Hauptstraße 11-13
78554 Aldingen

Landhaus Donautal
Bergsteig 1
78567 Fridingen

Hotel Hofgut Hohenkarpfen GmbH
Hohenkarpfen 1
78595 Hausen ob Verena

Markus Santo EventGastro Trossingen
Cluser Str. 5
78647 Trossingen

Hotel Stadt Tuttlingen MSC GmbH
Donaustraße 30
78532 Tuttlingen

Hotel und Restaurant Seltenbacher Hof Tuttlingen
Äußerer Talhof 2
78532 Tuttlingen

Gasthaus Charlys Rumpelkiste Karl Schiel
Schmelzestraße 12
78564 Wehingen

▶ Schuhfertiger (m/w/d)

Rieker Schuh GmbH
Gänsäcker 31
78532 Tuttlingen

▶ Sport- und Fitnesskaufleute (m/w/d)

GetFit – Gesundheitszentrum
Christian-Messner-Str. 10
78647 Trossingen

Club A Lifestyle GmbH & Co.KG
Keltenstr. 6
78532 Tuttlingen

Fitness-Forum Gesellschaft für Gesundheitssport mbH
Dornierstraße 3
78532 Tuttlingen

▶ Straßenbauer (m/w/d)

Helmut Uhrig
Straßen- und Tiefbau GmbH
Am Roten Kreuz 2
78187 Geisingen

SKS Bau GmbH & Co KG
Ludwigstaler Straße 42
78532 Tuttlingen

▶ Straßenwärter (m/w/d)

Landratsamt Tuttlingen
Bahnhofstraße 100
78532 Tuttlingen

▶ Technischer Produktdesigner (m/w/d)

Flaig u. Hommel GmbH
Verbindungselemente
Heerstraße 1
78554 Aldingen

Anton Häring KG
Anton-Häring-Straße 1
78585 Bubsheim

Klöckner DESMA
Elastomertechnik GmbH
An der Bära 10
78567 Fridingen

TROKAMED GmbH
Kleine Breite 17
78187 Geisingen

GVD Gemeinnützige Vereinigung der Drehteilehersteller e. V.
Postfach 1105
78559 Gosheim

Schuler Präzisionstechnik KG
Am Forchenwald 7
78559 Gosheim

Spreitzer GmbH & Co. KG
Brücklestraße 21
78559 Gosheim

Schako Klima Luft Ferdinand Schad KG
Zweigniederlassung Kolbingen
Steigstraße 25
78600 Kolbingen

Karl Leibinger Medizintechnik GmbH & Co. KG
Kolbinger Straße 10
78570 Mühlheim

BAK Kohler Medizintechnik e. K.
Siemens-Ring 15
78579 Neuhausen ob Eck

Ackermann Instrumente GmbH
Eisenbahnstraße 65
78604 Rietheim-Weilheim

WERMA Signaltechnik GmbH + Co. KG
Dürbheimer Straße 15
78604 Rietheim-Weilheim

MS Industrie Verwaltungs GmbH
Karlstraße 8-20
78549 Spaichingen

Walter Dreizler GmbH Wärmetechnik
Max-Planck-Straße 1-5
78549 Spaichingen

Haas Schleifmaschinen GmbH
Adelbert-Haas-Straße 1
78647 Trossingen

Aesculap AG
Am Aesculap-Platz 1
78532 Tuttlingen

BINDER GmbH
Im Mittleren Ösch 5
78532 Tuttlingen

Henke-Sass, Wolf GmbH
Keltenstraße 1
78532 Tuttlingen

KARL STORZ SE & Co. KG
Dr.-Karl-Storz-Straße 34
78532 Tuttlingen

Gruner AG
Bürglestraße 15-17
78564 Wehingen

▶ Technischer Produktdesigner Maschinen- und Anlagenkonstruktion (m/w/d)

HERZOG intertec GmbH
Riegertsbühlstraße 68
78601 Mahlstetten

CHIRON Group SE
Kreuzstraße 75
78532 Tuttlingen

▶ Textilbetriebswirt (m/w/d)

Rieker Schuh GmbH
Gänsäcker 31
78532 Tuttlingen

▶ Tourismuskaufleute (m/w/d)

BCD Travel Germany GmbH
Bahnhofstraße 137
78532 Tuttlingen

DER Deutsches Reisebüro GmbH & Co. OHG
Rathausstraße 3
78532 Tuttlingen

Hutter Reiseservice GmbH
Stockacher Straße 24
78532 Tuttlingen

Reisebüro Bühler GmbH
Wilhelmstraße 16
78532 Tuttlingen

▶ Veranstaltungskaufleute (m/w/d)

Thomas Obeth
Karl-Wacker-Straße 19
78187 Geisingen

Markus Santo EventGastro Trossingen
Cluser Str. 5
78647 Trossingen

Stadtverwaltung Tuttlingen
Rathausstraße 1
78532 Tuttlingen

▶ Verfahrensmechaniker (m/w/d)

Hengstler GmbH
Uhlandstraße 49
78554 Aldingen

Schotterwerk Brugger GmbH
Schillerstraße 9
78589 Dürbheim

ENGESSER GmbH
Tuttlinger Straße 8
78187 Geisingen

HPC - Hermann Plastic Components GmbH
Daimlerstraße 13
78559 Gosheim

Marquardt GmbH
Schloss-Straße 16
78604 Rietheim-Weilheim

Würthner GmbH
Christian-Weiß-Straße 10
78647 Trossingen

Gruner AG
Bürglestraße 15-17
78564 Wehingen

Werner Bauser GmbH
Siemensstraße 2
78564 Wehingen

▶ Verfahrensmechaniker für Kunststoff- und Kautschuktechnik (m/w/d)

Pajunk GmbH Medizintechnologie
Karl-Hall-Straße 1
78187 Geisingen

CVT-Capellmann GmbH & Co. KG
Daimlerstr. 7
78559 Gosheim

▶ Verfahrenstechnologe (m/w/d)

Hammerwerk Fridingen GmbH
Dr.-Werner-Esser-Straße 1
78567 Fridingen

▶ Verfahrenstechnologe Metall (m/w/d)

LEIBER Group GmbH & Co. KG
Rudolf-Diesel-Straße 1
78576 Emmingen-Liptingen

▶ Verkäufer (m/w/d)

EDEKA aktiv Markt Milkau
Zotterangen 4
78554 Aldingen

EDEKA aktiv markt Milkau
Kleine Breite 1
78187 Geisingen

Deichmann SE
Europastraße 10
78549 Spaichingen

Mode-Messner GmbH & Co. KG
Hauptstraße 61
78647 Trossingen

Schuhhaus Dufner e. K.
Hauptstraße 33
78647 Trossingen

Deichmann SE
Rudolf-Diesel-Straße 30
78532 Tuttlingen

Denn's Biomarkt GmbH
Rudolf-Diesel-Straße 11
78532 Tuttlingen

Hagebaumarkt Tuttlingen GmbH & Co. KG
Rudolf-Diesel-Straße 28/1
78532 Tuttlingen

TTL Tapeten-Teppichbodenland Handelsgesellschaft mbH
Nendinger Allee 99
78532 Tuttlingen

Zweirad-Center Nerz
Ludwigstaler Straße 77
78532 Tuttlingen

▶ Werkstoffprüfer (m/w/d)

TS H+K Deutschland
Brunnenstraße 36
78554 Aldingen

Magna International Stanztechnik GmbH Automobiltechnik Dürbheim
In Breiten 8
78589 Dürbheim

Bodycote Wärmebehandlung GmbH
Wengenstraße 4
78564 Wehingen

▶ Werkzeugmechaniker (m/w/d)

Otto Huber GmbH
Heubergstraße 2
78583 Böttingen

Emminger Metallwarenfabrik GmbH
Gosheimer Straße 23
78585 Bubsheim

Paul Kauth KG
Gosheimer Weg 15
78588 Denkingen

Magna International Stanztechnik GmbH Automobiltechnik Dürbheim
In Breiten 8
78589 Dürbheim

LEIBER Group GmbH & Co. KG
Rudolf-Diesel-Straße 1
78576 Emmingen-Liptingen

Storz am Mark GmbH
Emminger Straße 39
78576 Emmingen-Liptingen

Hammerwerk Fridingen GmbH
Dr.-Werner-Esser-Straße 1
78567 Fridingen

Hermann Medizintechnik GmbH
Württemberger Straße 26
78567 Fridingen

Klöckner DESMA Elastomertechnik GmbH
An der Bära 10
78567 Fridingen

ENGESSER GmbH
Tuttlinger Straße 8
78187 Geisingen

TROKAMED GmbH
Kleine Breite 17
78187 Geisingen

Schako Klima Luft Ferdinand Schad KG Zweigniederlassung Kolbingen
Steigstraße 25
78600 Kolbingen

Karl Leibinger Medizintechnik GmbH & Co. KG
Kolbinger Straße 10
78570 Mühlheim

Stryker Leibinger GmbH & Co. KG
Josef-Lang-Straße 22
78570 Mühlheim/Stetten

BAK Kohler Medizintechnik e. K.
Siemens-Ring 15
78579 Neuhausen ob Eck

Ackermann Instrumente GmbH
Eisenbahnstraße 65
78604 Rietheim-Weilheim

Marquardt GmbH
Schloss-Straße 16
78604 Rietheim-Weilheim

WERMA Signaltechnik GmbH + Co. KG
Dürbheimer Straße 15
78604 Rietheim-Weilheim

Winker Massivumformung GmbH & Co. KG
Eschenwasen 5
78549 Spaichingen

Würthner GmbH
Christian-Weiß-Straße 10
78647 Trossingen

Aesculap AG
Am Aesculap-Platz 1
78532 Tuttlingen

Andreas Hettich GmbH & Co. KG
Föhrenstraße 12
78532 Tuttlingen

August Reuchlen GmbH
Junkersstraße 8
78532 Tuttlingen

Jabil Tuttlingen Manufacturing GmbH
Unter Hasslen 5
78532 Tuttlingen

KARL STORZ SE & Co. KG
Dr.-Karl-Storz-Straße 34
78532 Tuttlingen

Smith & Nephew Orthopaedics GmbH
Alemannenstraße 14
78532 Tuttlingen

Türk+Hillinger GmbH
Föhrenstraße 20
78532 Tuttlingen

Gruner AG
Bürglestraße 15-17
78564 Wehingen

Werner Bauser GmbH
Siemensstraße 2
78564 Wehingen

▶ Zerspanungsmechaniker (m/w/d)

Flaig u. Hommel GmbH Verbindungselemente
Heerstraße 1
78554 Aldingen

HE-Fertigungstechnik GmbH & Co. KG
Heerstraße 21
78554 Aldingen

Hommel+Keller Präzisionswerkzeuge GmbH
Brunnenstraße 36
78554 Aldingen

Karl Mauch Verbindungselemente GmbH
Neuhauser Straße 11
78554 Aldingen

Wolfgang Efinger CNC-Bearbeitung
Michelbeuge 2
78554 Aldingen

Kohler Präzisionstechnik GmbH & Co. KG
Heerstraße 13
78554 Aldingen

Sauter Drehteile Bärenthal GmbH & Co. KG
Im Eschle 3
78580 Bärenthal

Simon Nann GmbH & Co. KG Fabrik für Spannwerkzeuge
Lindenstraße 8
78583 Böttingen

Anton Häring KG
Anton-Häring-Straße 1
78585 Bubsheim

Gero GmbH Dreh- und Systemtechnologie
Graneggstraße 13
78585 Bubsheim

Richard Moser KG
Königsheimer Straße 11
78585 Bubsheim

Fritz Präzisionstechnik GmbH
Raiffeisenstraße 7
88637 Buchheim

Hermle Schleiftechnik KG
Am Mühlbach 4
78586 Deilingen

Volz Gruppe GmbH
Gartenstraße 6
78586 Deilingen

Weiß Präzisionstechnik GmbH & Co. KG
Plettenbergstraße 20
78586 Deilingen

LOGA Präzisionsteile GmbH & Co. KG
Wolf-Hirth-Straße 1
78588 Denkingen

Schwer Fittings GmbH
Hans-Schwer-Platz 1
78588 Denkingen

SDN Präzisionstechnik GmbH
Siemensstraße 2
78588 Denkingen

Gebrüder Dreher Drehteile und Gasfedern GmbH
Winkelstraße 4
78592 Egesheim

Richard Weiss GmbH & Co. KG
Industriestraße 4
78592 Egesheim

3-Tech GmbH
Talstraße 10
78756 Emmingen-Liptingen

LEIBER Group GmbH & Co. KG
Rudolf-Diesel-Straße 1
78576 Emmingen-Liptingen

RS-Technik CAD-CAM-GmbH
Gehrenstraße 9
78576 Emmingen-Liptingen

Zeiser GmbH
Bogenstraße 6-8
78576 Emmingen-Liptingen

Hermann Medizintechnik GmbH
Württemberger Straße 26
78567 Fridingen

Klöckner DESMA Elastomertechnik GmbH
An der Bära 10
78567 Fridingen

ADT Angst Drehteile GmbH & Co. KG
Wellendinger Str. 20
78665 Frittlingen

Ambros Wenzler GmbH & Co. KG
Wellendinger Straße 3
78665 Frittlingen

DA Angst GmbH & Co. KG
Wellendinger Straße 20
78665 Frittlingen

Helmut Hermann Metallwaren
Jäuchstraße 4
78665 Frittlingen

ENGESSER GmbH
Tuttlinger Straße 8
78187 Geisingen

TROKAMED GmbH
Kleine Breite 17
78187 Geisingen

Anton Weiss GmbH
Am Forchenwald 3
78559 Gosheim

Braunschweiger GmbH
Zeppelinstraße 1
78559 Gosheim

Chr. Weber OHG Metallwarenfabrik
Zeppelinstraße 2
78559 Gosheim

GEFEG-NECKAR Antriebssysteme GmbH
Industriestraße 25-27
78559 Gosheim

Grimm AG
Brücklestraße 16
78559 Gosheim

GVD Gemeinnützige Vereinigung der Drehteilehersteller e. V.
Postfach 1105
78559 Gosheim

Johann Landolt Fabrik für Feinwerktechnik e. K.
Daimlerstraße 5
78559 Gosheim

KSG Spreitzer GmbH & Co. KG
Dornierstraße 1
78559 Gosheim

Schuler Präzisionstechnik KG
Am Forchenwald 7
78559 Gosheim

Thomas Weiss Präzisionsdrehteile GmbH
Robert-Bosch-Straße 3
78559 Gosheim

turningtec GmbH
Daimlerstraße 12
78559 Gosheim

Zetec GmbH & Co. KG
Daimlerstraße 9
78559 Gosheim

Baier Drehteile GmbH & Co. KG
Marienweg 8
78594 Gunningen

Markus Hipp Präzisionstechnik
Wilhelmstraße 19
78600 Kolbingen

Aicher Präzisionstechnik GmbH & Co. KG
Lindenwiesen 4/6
78598 Königsheim

EZU Metallwaren GmbH & Co. KG
Breitestraße 4
78598 Königsheim

LOMA Drehteile GmbH & Co. KG
Eichenstraße 10
78598 Königsheim

Forschner PTM GmbH
Griesstraße 10
78601 Mahlstetten

Thomas Mattes Systemtechnik
Kirchbühlstraße 11
78601 Mahlstetten

Karl Leibinger Medizintechnik GmbH & Co. KG
Kolbinger Straße 10
78570 Mühlheim

SMT Schilling
Griesweg 33
78570 Mühlheim

BAK Kohler Medizintechnik e. K.
Siemens-Ring 15
78579 Neuhausen ob Eck

Hermle, Mechanische Uhrwerke & Drehteile GmbH
Mühlstraße 3
78564 Reichenbach am Heuberg

Helmut Rack Präzisionstechnik
Lindenstraße 10
78603 Renquishausen

Jürgen Ritter
Reckholderstraße 13
78603 Renquishausen

August Wenzler Maschinenbau GmbH
Eschenwasen 4
78549 Spaichingen

Dieter Marquardt Medizintechnik GmbH
Robert-Bosch-Straße 1
78549 Spaichingen

HAZEC CNC-Präzisionsdrehteile
Friedrich-List-Straße 6
78549 Spaichingen

Heppler GmbH
Wilhelm-Maybach-Weg 5
78549 Spaichingen

NOVAZET GmbH Zerspanungstechnik
Robert-Bosch-Straße 6
78549 Spaichingen

PTU Medical GmbH
Hermann-Winker-Str 7
78549 Spaichingen

Schuhmacher Präzisionsdrehteile GmbH
Max-Planck-Straße 4
78549 Spaichingen

VHW Metallpresswerk GmbH
Eschenwasen 5
78549 Spaichingen

Winker Massivumformung GmbH & Co. KG
Eschenwasen 5
78549 Spaichingen

Vosseler KG
Betteräckerstraße 3
78607 Talheim

CNC-Fertigung Glöckler KG
Gutenbergstraße 7
78647 Trossingen

Friesen OHG CNC Präzisions-Dreh- und Frästeile
Robert-Bosch-Straße 3
78647 Trossingen

Haas Schleifmaschinen GmbH
Adelbert-Haas-Straße 1
78647 Trossingen

Aesculap AG
Am Aesculap-Platz 1
78532 Tuttlingen

Andreas Hettich GmbH & Co. KG
Föhrenstraße 12
78532 Tuttlingen

August Reuchlen GmbH
Junkersstraße 8
78532 Tuttlingen

Axel Gentner GmbH
Gänsäcker 24
78532 Tuttlingen

CHIRON Group SE
Kreuzstraße 75
78532 Tuttlingen

Henke-Sass, Wolf GmbH
Keltenstraße 1
78532 Tuttlingen

Hohner Maschinenbau GmbH
Gänsäcker 19
78532 Tuttlingen

Jabil Tuttlingen Manufacturing GmbH
Unter Hasslen 5
78532 Tuttlingen

KARL STORZ SE & Co. KG
Dr.-Karl-Storz-Straße 34
78532 Tuttlingen

S.I.M.E.O.N. Medical GmbH & Co. KG
In Grubenäcker 18
78532 Tuttlingen

Smith & Nephew Orthopaedics GmbH
Alemannenstraße 14
78532 Tuttlingen

Stuckenbrock Medizintechnik GmbH
Laßbergstr. 2
78532 Tuttlingen

Johannes Steiner GmbH & Co. KG
Carl-Benz-Straße 4
78564 Wehingen

Josef Rees KG
Wengenstraße 16
78564 Wehingen

Maier Werkzeugmaschinen
Siemensstraße 10
78564 Wehingen

Sauter GmbH
Auf der Breite 3
78564 Wehingen

Villing GmbH
Richard-Wagner-Straße 4
78564 Wehingen

TONTARRA Medizintechnik GmbH
Daimlerstraße 15
78573 Wurmlingen

Zrinski GmbH
Eisenbahnstraße 100
78573 Wurmlingen

▶ Zweiradmechatroniker (m/w/d)

Zweirad-Center Nerz
Ludwigstaler Straße 77
78532 Tuttlingen

Studium

Industriestudium
▶ Mechatronik

CHIRON Group SE
Kreuzstraße 75
78532 Tuttlingen

Industriestudium
▶ Mechatronik und digitale Produktion

Anton Häring KG
Anton-Häring-Straße 1
78585 Bubsheim

Hammerwerk Fridingen GmbH
Dr.-Werner-Esser-Straße 1
78567 Fridingen

Schuler Präzisionstechnik KG
Am Forchenwald 7
78559 Gosheim

HEWI G. Winker GmbH & Co. KG
Dellinger Weg 3
78549 Spaichingen

KARL STORZ SE & Co. KG
Dr.-Karl-Storz-Straße 34
78532 Tuttlingen

Industriestudium
▶ Werkstoff- und Fertigungstechnik

Hammerwerk Fridingen GmbH
Dr.-Werner-Esser-Straße 1
78567 Fridingen

Schuler Präzisionstechnik KG
Am Forchenwald 7
78559 Gosheim

Studium an der Dualen Hochschule
▶ Studienbereich Automation

MS Industrie Verwaltungs GmbH
Karlstraße 8-20
78549 Spaichingen

Studium an der Dualen Hochschule
▶ Studienbereich Bauwesen

Landratsamt Tuttlingen
Bahnhofstraße 100
78532 Tuttlingen

Studium an der Dualen Hochschule
▶ Studienbereich BWL Bank

Volksbank Schwarzwald-Donau-Neckar eG
Am Seltenbach 15
78532 Tuttlingen

Studium an der Dualen Hochschule
▶ Studienbereich BWL Industrie

Klöckner DESMA Elastomertechnik GmbH
An der Bära 10
78567 Fridingen

HEWI G. Winker GmbH & Co. KG
Dellinger Weg 2
78549 Spaichingen

Henke-Sass, Wolf GmbH
Keltenstraße 1
78532 Tuttlingen

Studium an der Dualen Hochschule
▶ Studienbereich Controlling und Consulting

Marquardt GmbH
Schloss-Straße 16
78604 Rietheim-Weilheim

Eugen Forschner GmbH
Max-Planck-Straße 14
78549 Spaichingen

Aesculap AG
Am Aesculap-Platz 1
78532 Tuttlingen

Henke-Sass, Wolf GmbH
Keltenstraße 1
78532 Tuttlingen

KARL STORZ SE & Co. KG
Dr.-Karl-Storz-Straße 34
78532 Tuttlingen

Studium an der Dualen Hochschule
▶ Studienbereich Digital Business Management

KARL STORZ SE & Co. KG
Dr.-Karl-Storz-Straße 34
78532 Tuttlingen

Studium an der Dualen Hochschule
▶ Studienbereich Elektrotechnik

Klöckner DESMA Elastomertechnik GmbH
An der Bära 10
78567 Fridingen

Marquardt GmbH
Schloss-Straße 16
78604 Rietheim-Weilheim

WERMA Signaltechnik GmbH + Co. KG
Dürbheimer Straße 15
78604 Rietheim-Weilheim

Eugen Forschner GmbH
Max-Planck-Straße 14
78549 Spaichingen

CHIRON Group SE
Kreuzstraße 75
78532 Tuttlingen

KARL STORZ SE & Co. KG
Dr.-Karl-Storz-Straße 34
78532 Tuttlingen

Studium an der Dualen Hochschule
▶ Studienbereich Immobilienwirtschaft

Die Wohnbau Tuttlinger Wohnbau GmbH
In Wöhrden 2-4
78532 Tuttlingen

Studium an der Dualen Hochschule
▶ Studienbereich Industrie

Anton Häring KG
Anton-Häring-Straße 1
78585 Bubsheim

Hammerwerk Fridingen GmbH
Dr.-Werner-Esser-Straße 1
78567 Fridingen

Schuler Präzisionstechnik KG
Am Forchenwald 7
78559 Gosheim

Marquardt GmbH
Schloss-Straße 16
78604 Rietheim-Weilheim

WERMA Signaltechnik GmbH + Co. KG
Dürbheimer Straße 15
78604 Rietheim-Weilheim

Eugen Forschner GmbH
Max-Planck-Straße 14
78549 Spaichingen

MS Industrie Verwaltungs GmbH
Karlstraße 8-20
78549 Spaichingen

Aesculap AG
Am Aesculap-Platz 1
78532 Tuttlingen

CHIRON Group SE
Kreuzstraße 75
78532 Tuttlingen

KARL STORZ SE & Co. KG
Dr.-Karl-Storz-Straße 34
78532 Tuttlingen

Rieker Schuh GmbH
Gänsäcker 31
78532 Tuttlingen

Gruner AG
Bürglestraße 15-17
78564 Wehingen

Studium an der Dualen Hochschule
▶ Studienbereich Informatik

Zeiser GmbH
Bogenstraße 6-8
78576 Emmingen-Liptingen

Marquardt GmbH
Schloss-Straße 16
78604 Rietheim-Weilheim

Aesculap AG
Am Aesculap-Platz 1
78532 Tuttlingen

KARL STORZ SE & Co. KG
Dr.-Karl-Storz-Straße 34
78532 Tuttlingen

Gruner AG
Bürglestraße 15-19
78564 Wehingen

Studium an der Dualen Hochschule
▶ **Studienbereich International Business**

Anton Häring KG
Anton-Häring-Straße 1
78585 Bubsheim

Eugen Forschner GmbH
Max-Planck-Straße 14
78549 Spaichingen

Aesculap AG
Am Aesculap-Platz 1
78532 Tuttlingen

Gebrüder Martin GmbH & Co. KG
KLS Martin Platz 1
78532 Tuttlingen

KARL STORZ SE & Co. KG
Dr.-Karl-Storz-Straße 34
78532 Tuttlingen

VITO AG
Eltastraße 6
78532 Tuttlingen

Studium an der Dualen Hochschule
▶ **Studienbereich IT-Automotive**

Marquardt GmbH
Schloss-Straße 16
78604 Rietheim-Weilheim

Studium an der Dualen Hochschule
▶ **Studienbereich Maschinenbau**

Anton Häring KG
Anton-Häring-Straße 1
78585 Bubsheim

Zeiser GmbH
Bogenstraße 6-8
78576 Emmingen-Liptingen

Klöckner DESMA Elastomertechnik GmbH
An der Bära 10
78567 Fridingen

Schuler Präzisionstechnik KG
Am Forchenwald 7
78559 Gosheim

SKF GmbH
Bahnhofstraße 55
78570 Mühlheim

Marquardt GmbH
Schloss-Straße 16
78604 Rietheim-Weilheim

WERMA Signaltechnik GmbH + Co. KG
Dürbheimer Straße 15
78604 Rietheim-Weilheim

Eugen Forschner GmbH
Max-Planck-Straße 14
78549 Spaichingen

MS Industrie Verwaltungs GmbH
Karlstraße 8-20
78549 Spaichingen

Aesculap AG
Am Aesculap-Platz 1
78532 Tuttlingen

CHIRON Group SE
Kreuzstraße 75
78532 Tuttlingen

Henke-Sass, Wolf GmbH
Keltenstraße 1
78532 Tuttlingen

KARL STORZ SE & Co. KG
Dr.-Karl-Storz-Straße 34
78532 Tuttlingen

Gruner AG
Bürglestraße 15-17
78564 Wehingen

Studium an der Dualen Hochschule
▶ **Studienbereich Mechatronik**

SKF GmbH
Bahnhofstraße 55
78570 Mühlheim

Marquardt GmbH
Schloss-Straße 16
78604 Rietheim-Weilheim

MS Industrie Verwaltungs GmbH
Karlstraße 8-20
78549 Spaichingen

CHIRON Group SE
Kreuzstraße 75
78532 Tuttlingen

Gruner AG
Bürglestraße 15-17
78564 Wehingen

Studium an der Dualen Hochschule
▶ **Studienbereich Personalmanagement/-dienstleistung**

Anton Häring KG
Anton-Häring-Straße 1
78585 Bubsheim

Studium an der Dualen Hochschule
▶ **Studienbereich Public Management**

Landratsamt Tuttlingen
Bahnhofstraße 100
78532 Tuttlingen

Studium an der Dualen Hochschule
▶ **Studienbereich Technical Management**

Anton Häring KG
Anton-Häring-Straße 1
78585 Bubsheim

WERMA Signaltechnik GmbH + Co. KG
Dürbheimer Straße 15
78604 Rietheim-Weilheim

Eugen Forschner GmbH
Max-Planck-Straße 14
78549 Spaichingen

HEWI G. Winker GmbH & Co. KG
Dellinger Weg 3
78549 Spaichingen

Aesculap AG
Am Aesculap-Platz 1
78532 Tuttlingen

KARL STORZ SE & Co. KG
Dr.-Karl-Storz-Straße 34
78532 Tuttlingen

Gruner AG
Bürglestraße 15-17
78564 Wehingen

Studium an der Dualen Hochschule
▶ **Studienbereich Technik**

GVD Gemeinnützige Vereinigung der Drehteilehersteller e. V.
Postfach 1105
78559 Gosheim

MS Industrie Verwaltungs GmbH
Karlstraße 8-20
78549 Spaichingen

Josef Schnee KG
Siemensstraße 15
78564 Wehingen

Studium an der Dualen Hochschule
▶ **Studienbereich Wirtschaft**

Hengstler GmbH
Uhlandstraße 49
78554 Aldingen

Gero GmbH Dreh- und Systemtechnologie
Graneggstraße 13
78585 Bubsheim

GVD Gemeinnützige Vereinigung der Drehteilehersteller e. V.
Postfach 1105
78559 Gosheim

turningtec GmbH
Daimlerstraße 12
78559 Gosheim

ASANUS Medizintechnik GmbH
Take-off Gewerbepark 2
78579 Neuhausen ob Eck

MS Industrie Verwaltungs GmbH
Karlstraße 8-20
78549 Spaichingen

BINDER GmbH
Im Mittleren Ösch 5
78532 Tuttlingen

Kreissparkasse Tuttlingen
Bahnhofstraße 89
78532 Tuttlingen

Medicon e.G.
Gänsäcker 15
78532 Tuttlingen

S.I.M.E.O.N. Produktion GmbH
Stockacher Straße 134
78532 Tuttlingen

Smith & Nephew Orthopaedics GmbH
Alemannenstraße 14
78532 Tuttlingen

Josef Schnee KG
Siemensstraße 15
78564 Wehingen

Studium an der Dualen Hochschule
▶ **Studienbereich Wirtschaftsinformatik**

Anton Häring KG
Anton-Häring-Straße 1
78585 Bubsheim

Klöckner DESMA Elastomertechnik GmbH
An der Bära 10
78567 Fridingen

Schuler Präzisionstechnik KG
Am Forchenwald 7
78559 Gosheim

Marquardt GmbH
Schloss-Straße 16
78604 Rietheim-Weilheim

WERMA Signaltechnik GmbH + Co. KG
Dürbheimer Straße 15
78604 Rietheim-Weilheim

Aesculap AG
Am Aesculap-Platz 1
78532 Tuttlingen

KARL STORZ SE & Co. KG
Dr.-Karl-Storz-Straße 34
78532 Tuttlingen

Rieker Schuh GmbH
Gänsäcker 31
78532 Tuttlingen

Gruner AG
Bürglestraße 15-17
78564 Wehingen

Studium an der Dualen Hochschule
▶ **Studienbereich Wirtschaftsingenieurswesen**

Anton Häring KG
Anton-Häring-Straße 1
78585 Bubsheim

Schuler Präzisionstechnik KG
Am Forchenwald 7
78559 Gosheim

WERMA Signaltechnik GmbH + Co. KG
Dürbheimer Straße 15
78604 Rietheim-Weilheim

Eugen Forschner GmbH
Max-Planck-Straße 14
78549 Spaichingen

Die Wohnbau Tuttlinger Wohnbau GmbH
In Wöhrden 2-4
78532 Tuttlingen

Studium Plus
▶ **Elektrotechnik**

Marquardt GmbH
Schloss-Straße 16
78604 Rietheim-Weilheim

CHIRON Group SE
Kreuzstraße 75
78532 Tuttlingen

KARL STORZ SE & Co. KG
Dr.-Karl-Storz-Straße 34
78532 Tuttlingen

Studium Plus
▶ **Industrie**

Richard Moser KG
Königsheimer Straße 11
78585 Bubsheim

Studium Plus
▶ **Informatik**

Anton Häring KG
Anton-Häring-Straße 1
78585 Bubsheim

Richard Moser KG
Königsheimer Straße 11
78585 Bubsheim

CHIRON Group SE
Kreuzstraße 75
78532 Tuttlingen

Studium Plus
▶ **Maschinenbau und Mechatronik**

Hengstler GmbH
Uhlandstraße 49
78554 Aldingen

Anton Häring KG
Anton-Häring-Straße 1
78585 Bubsheim

Schuler Präzisionstechnik KG
Am Forchenwald 7
78559 Gosheim

Marquardt GmbH
Schloss-Straße 16
78604 Rietheim-Weilheim

MS Industrie Verwaltungs GmbH
Karlstraße 8-20
78549 Spaichingen

BINDER GmbH
Im Mittleren Ösch 5
78532 Tuttlingen

CHIRON Group SE
Kreuzstraße 75
78532 Tuttlingen

Handte Umwelttechnik GmbH
Ludwigstaler Straße 149
78532 Tuttlingen

Gruner AG
Bürglestraße 15-17
78564 Wehingen

Storz Hydrauliksysteme GmbH
Obere Hauptstraße 64
78573 Wurmlingen

AUSBILDUNGSBETRIEBE STELLEN SICH VOR

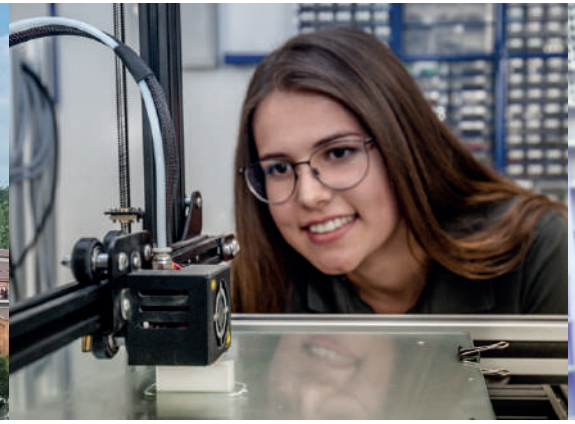

YOUR TIME TO GROW
AUSBILDUNG UND STUDIUM BEI AESCULAP

B. Braun ist mit 64.000 Mitarbeitern einer der führenden Hersteller von Medizintechnik- und Pharma-Produkten und Dienstleistungen weltweit. Die Sparte AESCULAP® fokussiert sich auf Produkte und Dienstleistungen für alle chirurgischen Kernprozesse – von Instrumenten über Implantate bis hin zu chirurgischem Nahtmaterial.

Wir bieten:

- eine ausgezeichnete, praxisnahe und zukunftsorientierte Ausbildung
- gezielte Förderung der Persönlichkeitsentwicklung
- ein eigenes Ausbildungszentrum
- mehrtägige Seminare zur Förderung der Sozial-, Methoden- und Projektkompetenz
- anspruchsvolle, abwechslungsreiche Aufgaben
- Auslandsaufenthalte und Sprachkurse
- interessante Perspektiven und eine sehr gute Übernahmechance
- eine Ausbildungsvergütung laut dem Tarifvertrag der Metall- und Elektroindustrie
- eine umfassende IT-Ausstattung für alle

Bewerbung:
Bewirb dich bitte ein Jahr vor Ausbildungsbeginn ab dem 1. Juli online über unser Karriereportal unter:

www.bbraun.de/ausbildungaesculap

Ausbildungsangebot:

Gewerblich-Technisch

Zerspanungsmechaniker (m/w/d)

Industriemechaniker (m/w/d)

Werkzeugmechaniker (m/w/d)
(Chirurgiemechaniker)

Konstruktionsmechaniker (m/w/d)

Maschinen- und Anlagenführer (m/w/d)

Mechatroniker (m/w/d)

Technischer Produktdesigner* (m/w/d)

Koch* (m/w/d)

Kaufmännisch

Industriekaufleute (m/w/d)
Mit (Fach-)Hochschulreife ist die Zusatzqualifikation „Internationales Wirtschaftsmanagement" möglich

Kaufleute (m/w/d) für IT-System-Management
Mit (Fach-)Hochschulreife ist die Zusatzqualifikation „Netzwerkmanagement" möglich

Fachkraft (m/w/d) für Lagerlogistik

Studienangebot:

Bachelor of Arts (m/w/d)
Studiengänge:

- Controlling & Consulting*
- Industrie
- International Business*
- Technical Management

Bachelor of Science (m/w/d)
Studiengänge:

- Wirtschaftsinformatik
- Studium Plus Maschinenbau und Mechatronik
- Studium Plus Informatik

*wird nicht jedes Jahr ausgebildet

B|BRAUN
SHARING EXPERTISE

Aesculap AG
Am Aesculap-Platz
78532 Tuttlingen
AESCULAP® – a B. Braun brand

Ansprechpartner:
Gewerblich-technischer Bereich:
Agustin Perez-Berjano, Tel. 07461 95-1870

Duale Studiengänge (DHBW):
Kathrin Benzing, Tel. 07461 95-31224

Studium Plus und Technisches Produktdesign:
Corina Vogelhuber, Tel. 07461 95-1276

Kaufmännischer Bereich:
Angela Förderer, Tel. 07461 95-2661

Einsteigen mit Perspektive. Zukunft gestalten.

Die Bundesagentur für Arbeit ist die größte Dienstleisterin für den deutschen Arbeitsmarkt. Wir bringen Menschen und Arbeit zusammen. Dafür vermitteln und beraten wir Arbeits- und Ausbildungssuchende, unterstützen Unternehmen bei der Mitarbeitersuche und erbringen viele weitere Leistungen. Für diese vielfältigen Aufgaben suchen wir engagierte Nachwuchskräfte, die uns kompetent und kundenorientiert unterstützen.

Ausbildungsangebot:

Fachangestellter (m/w/d) für Arbeitsmarktdienstleistungen

Studienangebot:

Arbeitsmarktmanagement (B.A.)

Beratung für Bildung, Beruf und Beschäftigung (B.A.)

Bundesagentur für Arbeit
Agentur für Arbeit
Rottweil – Villingen-Schwenningen
bringt weiter.

Agentur für Arbeit Rottweil – Villingen-Schwenningen
Lantwattenstr. 2
78050 Villingen-Schwenningen

Ansprechpartner:
Tatjana Herr, Christian Schlegel und Fabienne Eitenbenz
Team Ausbildung und Qualifizierung
Telefon: 0761 2710-430
E-Mail: Freiburg.IS-AQuali@arbeitsagentur.de

Bewirb Dich jetzt über unser Karriereportal
www.arbeitsagentur.de/karriere

www.arbeitsagentur.de

Genau mein Ding: die AOK.

Du möchtest zeigen, was du kannst? Du möchtest deine Talente entfalten, deine Stärken beweisen und deine Ideen einbringen? Dann herzlich willkommen bei der AOK. Als größte Krankenversicherung in Baden-Württemberg bereiten wir dich bestens auf einen spannenden Berufsweg vor: mit zahlreichen Ausbildungsangeboten, vielen Karrierechancen, sinnvollen und abwechslungsreichen Aufgaben sowie flexiblen Arbeitszeiten.

Ausbildungsangebot:

Sozialversicherungsfachangestellte (m/w/d)

AOK-Betriebswirte (m/w/d)
inkl. Bachelor of Arts „Business Administration, Health Care Management" – Ausbildung und Studium

Kaufleute (m/w/d) für Dialogmarketing im Vertrieb

Bachelor Soziale Arbeit im Gesundheitswesen (m/w/d)

AOK Die Gesundheitskasse.

AOK – Die Gesundheitskasse Schwarzwald-Baar-Heuberg
Schwenninger Str. 1/2, 78048 Villingen-Schwenningen

Ansprechpartnerin:
Jasmin Springmann, Ausbildungsleiterin
Telefon: 07721 805-254
Hier geht's direkt zur Online-Bewerbung:

www.aok.de/bw/karriere

We are Aptar

Die Aptar Villingen GmbH mit Sitz in Villingen-Schwenningen, ist ein Unternehmen der Aptar Group Inc., einem global führenden Hersteller innovativer Lösungen für Dosiersysteme, Versiegelungen und aktive Verpackungen für Pharma, Beauty & Home und Lebensmittel. Bei der Aptar Group Inc. arbeiten über 14.000 Mitarbeiter in 20 verschiedenen Ländern.

Als Teil von Aptar Beauty&Home, ist die Aptar Villingen GmbH ein Experte für technisch innovative Lösungen mit hohem Qualitätsanspruch vom Design und der Produktentwicklung bis zur Dekoration und Serienfertigung der Verpackungen für die Kosmetik- und Pharmaindustrie. Am Standort arbeiten rund 300 Mitarbeiterinnen und Mitarbeiter.

Ihre Vorteile:
- Attraktive Vergütung
- Fachliche Weiterentwicklung und Karriereplanung
- Flexible Arbeitszeiten und 30 Tage Urlaub
- Finanzielle Sonderleistungen zu Firmenfitness/ Hansefit, Altersvorsorge
- Regelmäßige Firmenevents
- Kantinenessen
- Und vieles mehr ...

Are you Aptar?
Bewerben Sie sich beim Weltmarktführer!

Ausbildungsangebot:

Werkzeugmechaniker (m/w/d)

Verfahrensmechaniker (m/w/d)

Fachkraft für Lagerlogistik (m/w/d)

Aptar
beauty + home

Aptar Villingen GmbH
Auf Herdenen 36
78052 Villingen-Schwenningen

Ansprechpartnerin:
Andrea Berger
Personalreferentin
Telefon: 07721 9194-116
E-Mail: Jobs.vis@aptar.com

www.aptar.com

Starte mit uns in die Zukunft.

Starte Deine Karriere in einem dynamischen Unternehmen mit tollen Perspektiven. Bis bald?

Wir freuen uns darauf, Dich kennen zu lernen.

Weitere Infos findest Du auf unserer Karriereseite.

Ausbildungsangebot:

Zerspanungsmechaniker (m/w/d)
Fachrichtung: Drehautomatensysteme
Ausbildungsdauer: 3,5 Jahre

Industriekaufleute (m/w/d) mit Zusatzqualifikation
Ausbildungsdauer: 3,5 Jahre

baierdrehteile

Baier Drehteile GmbH & Co. KG
Marienweg 8
78594 Gunningen
Telefon: 07424 9553-0

Ansprechpartner:
Markus Baier
E-Mail: ausbildung@baier-drehteile.de

www.baier-drehteile.de

Starte in deine Zukunft mit BDT

Bei BDT erwarten Dich spannende Aufgaben in einem weltweit tätigen Unternehmen. Wir bieten Dir vielversprechende Chancen zur beruflichen Entwicklung, einen freundliches Betriebsklima und eine Arbeitsumgebung, die auf die Technik der Zukunft eingerichtet ist.

Ausbildungsangebot:

Industriekaufleute (m/w/d)
Ausbildungsdauer: 3 Jahre
Standort der Berufsschule: Rottweil

Fachkraft (m/w/d) für Lagerlogistik
Ausbildungsdauer: 3 Jahre
Standort der Berufsschule: Donaueschingen

BDT

BDT ProLog GmbH
Saline 29
78628 Rottweil

Ansprechpartnerin:
Janine Wolff
Telefon: 0741 248-816
E-Mail: Ausbildung@bdt.de

www.bdt.de

„Du sorgst für die Absicherung von Menschen und Unternehmen"

Wenn etwas passiert, steht die Zukunft von Menschen und Betrieben auf dem Spiel: Schäden an Gesundheit oder Vermögen wiegen oft schwer. Wir helfen mit dem richtigen Versicherer dabei, die Folgen von Schäden aufzufangen. Denn als unabhängige Versicherungsmakler sind wir an keine Versicherungsgesellschaft gebunden, können neutral beraten und als echte Partner handeln: Wir sind nur unseren Kunden verpflichtet. Deshalb sind wir bei Fragen rund um die richtige Absicherung gefragte Problemlöser in der Region.

Für unsere Azubis bedeutet das, immer wieder neue, abwechslungsreiche Themen kennenzulernen, ein geschätzter Partner in Fragen der Absicherung zu werden und damit einen wichtigen Beitrag für die Menschen und die Wirtschaft in der Region zu leisten.

Sie können das auch: Werden Sie Teil unseres Teams und erlernen Sie bei uns einen Beruf, der dauerhaft begeistert!

Ausbildungsangebot:

Kaufleute (m/w/d) für Versicherungen und Finanzen
Voraussetzungen: Mittlere Reife oder Abitur, Fahrerlaubnis Klasse B
Ausbildungsdauer: 3 Jahre

B&P Ihre Versicherungsmakler.

Baumgarthuber & Partner GmbH
Gutenbergstraße 9
78056 Villingen-Schwenningen
E-Mail: info@bup-vm.com

Ansprechpartner:
Peer Schaumburg
Telefon: 07720 8559-18
E-Mail: bewerbung@bup-vm.com

www.bup-vm.com

WIR BILDEN WEITER!

BBT – Ihr Fachzentrum für Industrie & Handwerk

Die zur IHK und HWK gehörende BBT hat sich mit ihrem Weiterbildungsangebot im gewerblich-technischen Bereich in über 40 Jahren zum führenden und erfolgreichen Bildungsanbieter in der Region entwickelt. Die BBT ist zertifiziert nach DIN EN ISO 9001:2008 und zugelassener Träger nach der AZAV.

Ausbildungsangebot:

Praxisstudiengänge mit anerkanntem Fortbildungsabschluss

- Geprüfte Technische Fachwirte (m/w/d) (IHK)
- Geprüfte Technische Betriebswirte (m/w/d) (IHK
- Geprüfte Industrietechniker (m/w/d) (IHK)

Meisterlehrgänge

- Industriemeister (m/w/d) Fachrichtung Metall, Mechatronik, Elektro- und Medizintechnik (IHK)
- Handwerksmeister (m/w/d), Teil III und Teil IV

Kfz-Fortbildung Kompetenzzentrum Kfz-Technik

- Kfz-Techniker-Meister (m/w/d)
- Kfz-Service-Techniker (m/w/d) (ZDK)

Technische Fachlehrgänge

- Elektrofachkraft (m/w/d) in der Industrie für Metallberufe
- CAD-Technik / CNC-Technik / Automatisierungstechnik / SPS-Technik
- Schweißen nach DVS
- Umschulung und Qualifizierung
- Vorbereitung auf die Externenprüfung / Nachholung eines Berufsabschlusses

Berufliche Bildungsstätte Tuttlingen GmbH
BBT
IHK Handwerkskammer Konstanz

Berufliche Bildungsstätte Tuttlingen GmbH
Max-Planck-Str. 17, 78532 Tuttlingen
Telefon: 07461 9290-0, E-Mail: info@bbt-tut.de

www.bbt-tut.de

BrombergerPackungen

ist ein mittelständisches Familienunternehmen der Verpackungsindustrie. Ausbildung bedeutet Zukunft: denn offene Stellen werden bevorzugt mit eigenen Auszubildenden besetzt. Azubis werden bei uns früh in die Verantwortung eingebunden und lernen in einem Umfeld interessanter Aufgaben und abwechslungsreicher Tätigkeiten. Unsere Ausbildungsberufe stehen allen interessierten Schulabgängern zur Verfügung.

Haben wir dich neugierig gemacht?

Dann erkundige Dich ganz unverbindlich auf unserer Homepage, bei unserer Ausbildungsverantwortlichen, Denise Heizmann, oder vereinbare ein „Schnupperpraktikum".

Wir freuen uns auf Dich!

Ausbildungsangebot:

Medientechnologe (m/w/d) Offsetdruck

Packmitteltechnologe (m/w/d)

Industriekaufleute (m/w/d)

BrombergerPackungen
Drucke | Displays | Werbemedien

Bromberger Packungen GmbH
Friedrich-Ebert-Straße 54-58
78166 Donaueschingen

Ansprechpartnerin:
Denise Heizmann
Telefon: 0771 8000-79
E-Mail: ausbildung@bromberger-packungen.de

www.bromberger-packungen.de

BUCHER STAHL ist ein überregional bekanntes und angesehenes Stahlhandelsunternehmen mit einem der modernsten Lager-, Logistik- und Bearbeitungszentren in Süddeutschland. Als mittelständisches und unabhängiges Familienunternehmen sind wir ein wichtiges Bindeglied zwischen Stahlerzeugern und stahlverarbeitenden Unternehmen. Wir stehen seit über 100 Jahren für durchdachte und maßgeschneiderte Lösungen aus Stahl, Edelstahl und Aluminium.

Ausbildungsangebot:

Kaufleute (w/m/d) für Groß- und Außenhandelsmanagement

Fachrichtung Großhandel
Voraussetzung: mittlere Reife oder Wirtschaftsschule

Berufskraftfahrer (w/m/d)

Voraussetzung: guter Hauptschulabschluss

Fachkraft (w/m/d) für Lagerlogistik

Voraussetzung: guter Hauptschulabschluss oder mittlere Reife

Maschinen- und Anlagenführer (w/m/d)

Fachrichtung Metall
Voraussetzung: Hauptschulabschluss mit guten Leistungen in Mathe

BUCHER STAHL
Wir können Stahl.

Bucher Stahlhandel GmbH
Personalmanagement
Albring 81, 78658 Zimmern ob Rottweil
E-Mail: personal@bucher-stahl.de

Ansprechpartnerin:
Sabine Vossler
Telefon: 0741 252-331
E-Mail: sabine.vosseler@buchergruppe.de

www.bucher-stahl.de

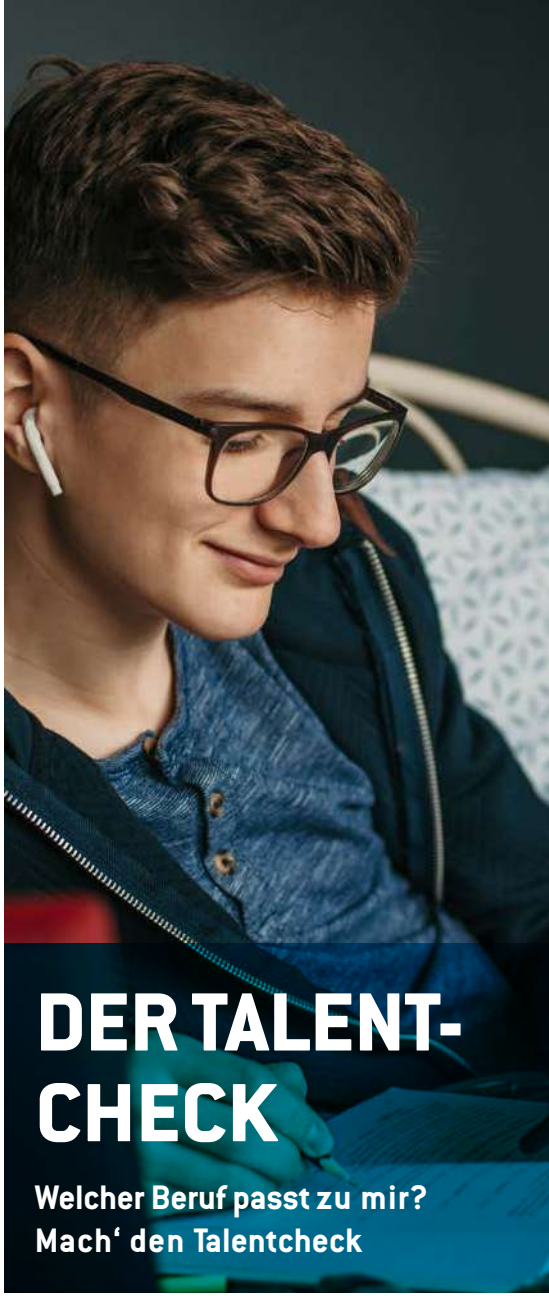

INFO

www.ihk-lehrstellenboerse.de

Mit über 1000 Mitarbeitern in elf Unternehmen und an acht Standorten in Europa und Nordamerika schaffen wir innovative Lösungen in der Antriebstechnik. Wir bieten sichere Arbeitsplätze mit langfristiger Perspektive in einem Familienunternehmen mit über 160 Jahren erfolgreicher Firmengeschichte. Regelmäßig werden wir für unsere innovativen Strategien und die mitarbeiternahe Personalpolitik ausgezeichnet.

Ausbildung bei der BURGER GROUP ist mehr als nur einen Beruf zu erlernen: Bei uns werden Sie Teil eines echten Teams und erfahren ständige Weiterentwicklung und Förderung Ihrer Stärken. Und weil TEAM bei uns großgeschrieben wird, bieten wir unseren Azubis auch jede Menge coole Aktivitäten, die das gemeinsame Handeln stärken.

Ausbildungsangebot:

Zerspanungsmechaniker (m/w/d)
Ausbildungsdauer: 3,5 Jahre

Werkzeugmechaniker (m/w/d)
Ausbildungsdauer: 3,5 Jahre

Industriemechaniker (m/w/d)
Ausbildungsdauer: 3,5 Jahre

Mechatroniker (m/w/d)
Ausbildungsdauer: 3,5 Jahre

Verfahrensmechaniker (m/w/d)
Kunststoff- und Kautschuktechnik
Ausbildungsdauer: 3 Jahre

Maschinen- & Anlagenführer (m/w/d)
Ausbildungsdauer: 2 Jahre

DH-Studienangebot:

Bachelor of Engineering (m/w/d)
- Wirtschaftsingenieurwesen
  Ausbildungsdauer: 3 Jahre
- Product Engineering
  Ausbildungsdauer: 3 Jahre
- Maschinenbau
  Ausbildungsdauer: 3 Jahre

Bachelor of Science (m/w/d)
- Elektrotechnik in Anwendung
  Ausbildungsdauer: 4,5 Jahre
- Studium Plus Maschinenbau & Mechatronik
  Ausbildungsdauer: 4,5 Jahre

Bachelor of Arts (m/w/d)
- Industrie
  Ausbildungsdauer: 3 Jahre

Bachelor-/Master-Thesis = Kooperation

BURGER GROUP

BURGER GROUP
SBS-FEINTECHNIK GmbH & Co. KG
Hermann-Burger-Str. 31
78136 Schonach
www.facebook.com/burger.group.live

Ansprechpartner:
Thomas Gniech
Telefon: 07722 867-440
E-Mail: thomas.gniech@burger-group.com

www.burger-group.com

EINSTEIGEN UND LOSLEGEN

Ausbildung bei com-a-tec

Lust auf 36 spannende Monate Ausbildung und die Aussicht, anschließend das wachsende com-a-tec Team zu verstärken? Dann steig ein! Von Anfang an arbeitest du in „echten" B2B Werbeprojekten mit und übernimmst in kleineren Projekten Verantwortung. Dank einem festen Ansprechpartner fürs Fachliche wächst dein Wissen täglich. Ergänzt wird es durch Praktika bei unseren Lieferanten und in externen und internen Schulungen. Und auf Wunsch darfst du einen der roten Azubi-Flitzer dein Eigen nennen. Lust? Dann nix wie los! Schick uns noch heute Dein Anschreiben und Deinen Lebenslauf.

Ausbildungsangebot:

Mediengestalter (m/w/d) für Digital- und Printmedien

Kaufleute (m/w/d) für Marketingkommunikation

Fachinformatiker (m/w/d)

Voraussetzung: guter mittlerer Bildungsabschluss, Fachabitur, Fachhochschulreife oder Abitur.

com-a-tec
DIE KOMMUNIKATIONSAGENTUR

com-a-tec GmbH
Am Krebsgraben 15
78048 Villingen-Schwenningen

Ansprechpartnerin:
Angela Waßmer
Telefon: 07721 983016
E-Mail: bewerbung@com-a-tec.de

www.com-a-tec.de

COSUS – Ihr Erfolg. Unsere Motivation.

Berufswunsch: .... irgendwas mit IT?

Kein Standard, keine Langeweile. Erlebe neue Herausforderungen mit uns. Mit über 30 jähriger Umsetzungserfahrung bietet COSUS maßgeschneiderte IT-Lösungen für den Mittelstand und öffentliche Auftraggeber – da ist für jede Menge Abwechslung gesorgt!

Bei uns bist Du von Anfang an in Projekten und betrieblichen Prozessen integriert und trägst so zum Unternehmenserfolg bei.

Lass Dich von coolen Typen auf einen erfolgreichen Berufseinstieg vorbereiten.

Komm zu uns und werde:

Fachinformatiker (w/m/d)
Fachrichtung Systemintegration

Kaufleute (m/w/d) für IT-Systemmanagement

COSUS
IT BUSINESS LÖSUNGEN

COSUS Computer-Systeme und Software GmbH
Leopoldstr. 1
78112 St. Georgen
Telefon: 07724 9386-0
E-Mail: jobs@cosus.de

Lust drauf? Zur Stellenausschreibung geht's auf:
www.cosus.de/ausbildung

www.cosus.de

Willkommen! Den CHIRON Spezialisten von morgen.

Du suchst für deine Ausbildung einen starken Partner? Der deine Fähigkeiten optimal fördert? Der aus dir eine Spezialistin, einen Spezialisten von morgen macht? Dann bist du bei CHIRON genau richtig!

In vielen Dingen, die dir täglich begegnen, steckt Kompetenz von CHIRON. Ob Autos, Werkzeuge, Luft und Raumfahrt, Maschinenbau, Präzisions- und Medizintechnik: Unsere Bearbeitungszentren sind bei vielen Weltmarktführern im Einsatz, sind hoch produktiv beim Fräsen, Bohren, Drehen, Senken oder Gewinden. Ebenso gefragt sind unsere Komplettlösungen für die Metallverarbeitung und unsere innovativen Angebote für Service, Automation und Digitalisierung.

Stark sind wir durch unsere Produkte, aber vor allem durch unsere über 2.100 Mitarbeiter, die unseren Kunden überall auf der Welt die besten Lösungen bieten. Damit wir weiter erfolgreich sein und wachsen können, brauchen wir dich!

Deine Möglichkeiten:
Ob betriebliche Ausbildung, ob Studium mit Bachelor-Abschluss: Bei CHIRON erwarten dich abwechslungsreiche Berufe mit Zukunft. Unsere Ausbilder sind immer an deiner Seite und vermitteln dir umfassende, praxisbezogene Kompetenz. Du hast viel Raum, dich zu entwickeln, deine Leidenschaft zu entdecken und diese Richtung zu verfolgen.

Dein Mehrwert:
Die Qualität unserer Ausbildung zeigen die vielen Auszeichnungen und Preise, die unser Nachwuchs für Abschlüsse und bei Wettbewerben erhält. Dieser Erfolg kommt nicht von ungefähr: Über den Lehrplan hinaus bieten wir ein volles Programm an Trainings und Qualifikationen: Von Business Englisch über Computer- und Programmierkurse bis zu Projekten mit anderen Auszubildenden in der CHIRON Group. Highlight ist ein Aufenthalt bei CHIRON America mit anschließender Rundreise für die besten Auszubildenden.

Bereit, das Beste aus dir zu machen? Dann freuen wir uns auf deine Online-Bewerbung unter karriere.chiron.de.

Studium:

Bachelor of Engineering (m/w/d) (DHBW)
Fachrichtungen:
- Maschinenbau
- Mechatronik
- Elektrotechnik

Bachelor of Engineering (m/w/d) (HS)
Fachrichtungen:
- Kombi-Studium, Maschinenbau
- Mechatronik Plus, Mechatronik

Bachelor of Science (m/w/d) (HS)
Fachrichtungen:
- Studium Plus, Maschinenbau/Mechatronik
- Studium Plus, Elektrotechnik
- Studium Plus, Informatik (MATSE)
- Industriestudium, Mechatronik

Bachelor of Arts Industrie (m/w/d) (DHBW)

Ausbildungsberufe Gewerblich/Technisch:

Industriemechaniker (m/w/d)

Elektroniker (m/w/d) für Automatisierungstechnik

Mechatroniker (m/w/d)

Zerspanungsmechaniker (m/w/d) Fräsmaschinensysteme

Technischer Produktdesigner (m/w/d)
Fachrichtung: Maschinen- & Anlagenkonstruktion

Ausbildungsberufe Kaufmännisch:

Industriekaufleute (m/w/d)

Fachinformatiker (m/w/d)
Fachrichtung Systemintegration

Fachkraft (m/w/d) für Lagerlogistik

chiron

CHIRON Group SE
Kreuzstraße 75
78532 Tuttlingen
Telefon: 07461 940-0
Telefax: 07461 940-5300

Ansprechpartner:
Herbert Mattes
E-Mail: herbert.mattes@chiron.de

www.chiron.de

Continental entwickelt wegweisende Technologien und Dienste für die nachhaltige und vernetzte Mobilität der Menschen und ihrer Güter. Das 1871 gegründete Technologieunternehmen bietet sichere, effiziente, intelligente und erschwingliche Lösungen für Fahrzeuge, Maschinen, Verkehr und Transport. Continental erzielte 2019 einen Umsatz von 44,5 Milliarden Euro und beschäftigt aktuell mehr als 241.000 Mitarbeiter in 59 Ländern und Märkten.

Auch als Ausbildungsbetrieb spielt das Unternehmen eine überaus bedeutende Rolle. Seit vielen Jahren werden hier regelmäßig Ausbildungs- und Studienplätze in den verschiedensten Berufen angeboten. Gegenwärtig lernen und arbeiten über 100 junge Menschen bei Continental in VS-Villingen als Auszubildende.

Ausbildungsangebot:

Gewerblich-technisch

Elektroniker (m/w/d) für Geräte und Systeme

Industrieelektriker (m/w/d)
Fachrichtung Geräte und Systeme

Mechatroniker (m/w/d)

Informationstechnisch

Mathematisch-technischer Softwareentwickler (m/w/d)

Kaufmännisch

Industriekaufleute (m/w/d)
mit Zusatzqualifikation Technik & Englisch

Studienangebot:

Bachelor of Arts (m/w/d):
- Studiengang BWL - Technical Management

Bachelor of Science (m/w/d):
- Studium Plus Informatik mit integrierter Ausbildung zum mathematisch-technischen Softwareentwickler (m/w/d)
- Studium Plus Elektrotechnik in Anwendung mit integrierte Ausbildung zum Elektroniker (m/w/d) für Geräte und Systeme
- Studium Plus Maschinenbau & Mechatronik mit integrierte Ausbildung zum Industriemechaniker (m/w/d)
- Studiengang Informatik - IT Security

Continental

Continental Automotive GmbH
Heinrich-Hertz-Straße 45
78052 Villingen-Schwenningen

Ansprechpartner:
Clemens Boog
Telefon: 07721 67-2934
E-Mail: clemens.boog@continental-corporation.com

www.continental-ausbildung.de

Das Resort Der Öschberghof liegt am Rande der Stadt Donaueschingen unweit von Schwarzwald, Bodensee und der Schweiz. Mit 126 Zimmern, einem Tagungszentrum, 5000 qm SPA, 4 Restaurants und einem 45-Loch Golfplatz gehört es zu den führenden 5* Superior Hotels in Deutschland.

Das erwartet Dich bei uns:
- Ein zukunftsorientierter Arbeitsplatz
- Übertarifliche Ausbildungsvergütung
- Elektronisches Zeiterfassungsprogramm
- Zahlreiche Benefits, wie z. B. freie Kost im Mitarbeiterrestaurant, berufliches Gesundheitsmanagement, Berufskleidung, Staff Rates in Partnerhotels uvm.

Das bringst Du mit:
- Kontaktfreude & Teamgeist
- Einsatzbereitschaft, Flexibilität & Ehrgeiz
- Gute Umgangsformen
- Führerschein Klasse B und Fahrzeug

Nähere Informationen finden Sie unter
www.oeschberghof.com/karriere/

fair job hotels

Exzellente AUSBILDUNG
verliehen durch HDV
auditiert durch DEKRA

Ausbildungsangebot:

Hotelfachkraft (m/w/d)

Restaurantfachleute (m/w/d)

Koch (m/w/d)

Alle Ausbildungsberufe auch mit verschiedenen Zusatzqualifikationen möglich

Studienangebot:

Dualer Bachelor (m/w/d)
Fachrichtungen:
- Hotel Management
- Fitnesswissenschaft und -ökonomie
- Sportbusiness Management

DER ÖSCHBERGHOF
GOLF, EVENTS & SPA

Der Öschberghof
Golfplatz 1
8166 Donaueschingen

Ansprechpartnerin:
Linda Boch
Telefon: 0771 8008313
E-Mail: personal@oeschberghof.com

www.oeschberghof.com/karriere

Ausbildungs- und Studienangebot:

Immobilienkaufleute (m/w/d)

Ausbildungsdauer: 3 Jahre (Blockunterricht in Pforzheim)
Voraussetzung: Mittlere Reife
Interessante Zusatzqualifikation für Realschulabsolventen: Fachhochschulreife
Interessante Zusatzqualifikation für Abiturienten: Immobilienassistenz (m/w/d)

Bauzeichner (m/w/d) Architektur

Ausbildungsdauer: 3 Jahre (Unterricht in Donaueschingen)
Voraussetzung: Mittlere Reife
Interessante Zusatzqualifikation für Realschulabsolventen: Fachhochschulreife
Weiterbildungsmöglichkeiten zum Techniker oder Fachhochschulstudium zum Bachelor of Science

BWL-Immobilienwirtschaft (Duales Studium)

Studiendauer: 3 Jahre (Theorie & Praxis im Wechsel, Theorie an der DHBW in Stuttgart)
Voraussetzung: Fachhochschulreife oder Allgemeine Hochschulreife
Weiterbildung zum Master „Management and Real Estate" möglich

Wirtschaftsingenieurwesen, Facility Management (Duales Studium)

Studiendauer: 3 Jahre (Theorie & Praxis im Wechsel, Theorie an der DHBW in Stuttgart)
Voraussetzung: Fachhochschulreife oder Allgemeine Hochschulreife
Weiterbildung zum Master Wirtschaftsingenieurwesen

Die Tuttlinger Wohnbau ist das führende Wohnungs- und Immobilienunternehmen in Tuttlingen mit 1.700 eigenen und weiteren 1.600 verwalteten Wohnungen. Außerdem ist sie Projektentwickler bei Infrastrukturmaßnahmen in der Stadt. Das Unternehmen überzeugt mit über 75 Jahren Erfahrung. Das gute Miteinander wird unterstützt durch großzügige Sozialleistungen wie betriebliche Altersversorgung, Jobrad, Mitgliedschaft bei Hansefit, finanzielle Unterstützung bei der Benutzung öffentlicher Verkehrsmittel und nicht zuletzt mit der Förderung des Wir-Gefühls durch gesellige Anlässe. Seit vielen Jahren bildet die Wohnbau junge Menschen in verschiedenen Berufen aus und sorgt damit für Nachwuchs und Fachkräfte in der Immobilienwirtschaft.

DIE WOHNBAU

Die Wohnbau
Tuttlinger Wohnbau GmbH
In Wöhrden 2-4
78532 Tuttlingen
Telefon: 07461 1705-0
Telefax: 07461 1705-25

Ansprechpartnerin:
Prokuristin Rita Hilzinger
Telefon: 07461 1705-17
E-Mail: bewerben@wohnbau-tuttlingen.de

www.wohnbau-tuttlingen.de

Ausbildung bei Wehrle – Mach doch, was du willst!

Mitten im Schwarzwald gibt es eine Firma, die High-End-Industrieprodukte herstellt und in alle Welt liefert. Bei Wehrle arbeiten rund 300 Menschen in modernsten Fabrikhallen, an intelligenten Maschinen und in top ausgestatteten Büros. Die Firma Wehrle gibt es schon seit 1842 und bietet Menschen aus unserer Region seit vielen Generationen interessante und zukunftsweisende Arbeitsplätze.

Ausbildungsangebot:

Maschinen- und Anlagenführer (m/w/d)

Werkzeugmechaniker (m/w/d)

Verfahrensmechaniker (m/w/d) für Kunststoff- und Kautschuktechnik

Mechatroniker (m/w/d)

Industriemechaniker (m/w/d)

Kaufleute (m/w/d) für Digitalisierungsmanagement

Fachkraft (m/w/d) für Lagerlogistik

Studium Plus – Industriekaufleute

WEHRLE

E. Wehrle GmbH
Obertalstraße 8, 78120 Furtwangen

Ansprechpartner:
Sylke Hör und Ralph Wehrle – Ausbildungskoordinatoren
Telefon: +49 7723 940-820
E-Mail: info@wehrle-ausbildung.de

www.wehrle-ausbildung.de

IHK Akademie
Schwarzwald-Baar-Heuberg

INFO

www.ihkakademie-sbh.de

Entdecke ebm-papst in dir.

Du willst an deiner Zukunft tüfteln?
Wir bilden dich dafür aus.

ebmpapst
the engineer's choice

Wir bilden aus

Ausbildungsangebot:

Mechatroniker (m/w/d)

Elektroniker (m/w/d)
für Geräte & Systeme

Industrieelektriker (m/w/d)

Maschinen- & Anlagenführer (m/w/d)

Fachkraft (m/w/d) für Lagerlogistik

Fachinformatiker (m/w/d)

Industriekaufleute (m/w/d)
mit Zusatzqualifikation

Studienangebot:

Maschinenbau

Wirtschaftsinformatik

Technical Management

Wirtschaftsingenieurwesen

Elektrotechnik

Spedition, Transport und Logistik

Angewandte Informatik

Controlling & Consulting

Du willst endlich auf eigenen Beinen stehen?
ebm-papst bietet dir eine fundierte und abwechslungsreiche Ausbildung. Spannende Projekte, modernste Ausstattung und ein motiviertes Team schaffen die Voraussetzung für ein erfolgreiches Berufsleben. Kein Wunder, dass viele unserer Azubis nach der Ausbildung gerne bei uns bleiben.

Darauf darfst du dich freuen:

- Individuell gestaltete Ausbildung mit klaren Strukturen
- Modernste Geräte und Ausbildungsmittel
- Spannende Azubi-Projekte nach deinen Interessen
- Persönliche Betreuung in einem motivierten Team

Und hier kannst du dich bewerben:
www.ebmpapst.com/karriere

ebmpapst

ebm-papst St. Georgen GmbH & Co. KG
Hermann-Papst-Straße 1, 78112 St. Georgen

Ansprechpartner:
Ausbildung: Hansjörg Kaltenbrunner
Telefon: 07724 81-1400
E-Mail: Hansjoerg.Kaltenbrunner@de.ebmpapst.com

Studium: Natasa Kopp
Telefon: 07724 81-1808
E-Mail: Natasa.Kopp@de.ebmpapst.com

www.ebmpapst.com/karriere

Ihr starker Partner

Die Energiedienst-Gruppe ist seit über 100 Jahren ein Pionier in der Entwicklung innovativer Energiedienstleistungen, insbesondere im Bereich Ökostrom aus Wasserkraft. Heute arbeiten rund 940 Mitarbeiterinnen und Mitarbeiter in Deutschland und der Schweiz für die Gruppe.

Für Sie bedeutet das: Erfahrene und engagierte Ausbilder, modern eingerichtete Arbeitsplätze, nette Kollegen, grenzüberschreitendes Lernen und abwechslungsreiche Aufgaben vom ersten Tag an.

Energiefragen sind Zukunftsfragen. Sind Sie bereit für die Herausforderungen einer der Schlüsselbranchen unserer Zeit? Als einer der größten Ausbildungsbetriebe der Region bilden wir jedes Jahr rund 50 junge Menschen aus. Mit der richtigen Energie gehören Sie vielleicht bald dazu.

Perspektiven
Auch nach der Ausbildung bieten wir Ihnen sehr gute Perspektiven. Unsere Mitarbeitenden können sich regelmäßig weiterbilden – und bestimmen dadurch ihre Karriere mit.

Unser Plus
Ausbildung bei Energiedienst – das bedeutet spannende Herausforderungen und abwechslungsreiche Zusatzangebote: Workshops, Exkursionen, Auslandspraktika, Azubi-Tausch zwischen technischen und kaufmännischen Berufen sowie Einsätze auf Messen machen die Ausbildung immer wieder neu zum Erlebnis.

Mit Energie in die Zukunft starten?
Dann freuen wir uns auf Ihre Bewerbung.

Ausbildungsangebot:

Elektroniker (m/w/d)
für Betriebstechnik
Ausbildungsdauer: 3,5 Jahre
Voraussetzung: Hauptschulabschluss oder Mittlere Reife

ED Netze

ED Netze GmbH
Prinz-Fritzi-Allee 2
78166 Donaueschingen

Ansprechpartner:
Andreas Waldner
Telefon: 0771 8001 2833
E-Mail: ausbildung@energiedienst.de

www.energiedienst.de/ausbildung

Ausbildung oder Studium bei der EGT. Deine Karrierechance in einem Team ... voller Energie

Du interessierst dich für kaufmännische Zusammenhänge, Informationstechnik oder elektrotechnische Anwendungen und / oder alles rund um Energie? Dann bist du bei der EGT genau richtig! Wir bieten dir vielfältige Ausbildungsplätze und Studiengänge mit hervorragenden Karrierechancen. Hier kannst du deine eigenen Ideen einbringen und übernimmst als vollwertiges Mitglied unseres dynamischen Teams bereits frühzeitig Verantwortung für eigene Projekte.

Du bist noch unsicher, welches Berufsbild zu deinen Interessen passt? Dann lerne die EGT doch einfach in spannenden Praktika, Ferienjobs und Werkstudententätigkeiten näher kennen. Viele unserer Führungskräfte haben so den Grundstein für ihre berufliche Laufbahn gelegt. Heute gestalten Sie die Zukunft der EGT in den drei Geschäftsbereichen Energievertrieb, Energieversorgung und Elektrotechnischer Anlagenbau täglich aktiv mit.

Ausbildungsangebot:

Anlagenmechaniker (m/w/d) (Gas/Wasser)
Ausbildungsdauer: 3,5 Jahre

Elektroniker (m/w/d) Energie- und Gebäudetechnik
Ausbildungsdauer: 3,5 Jahre
Ausbildungsort: St. Georgen oder Furtwangen

Elektroniker (m/w/d) Energie- und Gebäudetechnik
Schwerpunkt Energieversorgung
Ausbildungsdauer: 3,5 Jahre

Elektroniker (m/w/d) für Gebäudesystemintegration
Ausbildungsdauer: 3,5 Jahre

Fachinformatiker (m/w/d)
für Anwendungsentwicklung oder Systemintegration
Ausbildungsdauer: 3 Jahre

Industriekaufleute (m/w/d)
Ausbildungsdauer: 3 Jahre

Studienangebot:

Duales Studium – Bachelor of Arts (m/w/d)
Studiengang Wirtschaft/Industrie
Ausbildungsdauer: 3 Jahre

Duales Studium – Bachelor of Arts (m/w/d)
Studiengang Technical Management
Ausbildungsdauer: 3 Jahre

Duales Studium – Bachelor of Engineering (m/w/d)
Studiengang Energiewirtschaft
Ausbildungsdauer: 3 Jahre

Duales Studium – Bachelor of Engineering (m/w/d)
Studiengang Wirtschaftsingenieurwesen (Elektotechnik)

EGT.
ENERGIE DER VERÄNDERUNG

EGT Unternehmensgruppe
Schonacher Straße 2
78098 Triberg

Ansprechpartner:
Alexander Stockburger
verantw. Personalmarketing/-entwicklung
Telefon: 07722 918-375
Telefax: 07722 918-59375

www.egt.de/karriere

Bau dir deine Zukunft!

Du willst das beste Fundament für deine Karriere legen? Dann bist du bei Elsäßer genau richtig. Ob am Computer oder in der hochmodernen Produktion – bei uns entsteht Großes.

Bei der Herstellung qualitativ hochwertiger Betonfertigteile sichern uns präzise Produktionsprozesse, projektbezogene Fertigung und termingerechte Lieferung eine Spitzenstellung in Deutschland und der Schweiz.
Vom Einfamilienhaus bis zum Fußballstadion – wir produzieren die Elemente dafür.

Eine Ausbildung in unserem Betonfertigteilwerk ist der erste Schritt in eine erfolgreiche Zukunft.
Schon von Beginn deiner Ausbildung an bist du ein aktives Mitglied unseres Teams. Du lernst an konkreten Bauprojekten, handelst schon bald selbstständig und übernimmst die Verantwortung für deine Arbeit. Bei Besuchen auf der Baustelle kannst du sehen, wie die Projekte verwirklicht werden.

Wenn du mit Interesse, Motivation und Leistungsbereitschaft überzeugen kannst, dann bewirb dich jetzt für einen Ausbildungsplatz und sichere dir die besten Zukunftsperspektiven.

Ausbildungsangebot:

Betonfertigteilbauer (m/w/d)
Ausbildungsdauer: 3 Jahre
Voraussetzung: guter Hauptschulabschluss, gute Noten in Mathe & Deutsch, handwerkliches Geschick

Bauzeichner (m/w/d)
Fachrichtung Ingenieurbau
Ausbildungsdauer: 3 Jahre
Voraussetzung: mind. Realschulabschluss, gute Noten in Mathe & Deutsch, technisches Verständnis und räumliches Vorstellungsvermögen

Interessiert?
Dann bewirb dich gleich bei uns.

Elsäßer
BETON-BAUTEILE
ÉLÉMENTS EN BÉTON
zuverlässig. individuell. exakt.

Egon Elsäßer Bauindustrie GmbH & Co. KG
Am Schmidtengraben 1
78187 Geisingen/Kirchen-Hausen
Telefon: 07704 805-0
E-Mail: info@elsaesser-beton.de

Ansprechpartnerin:
Frau Desirée Heitz
Telefon: 07704 805-0
E-Mail: dheitz@elsaesser-beton.de

www.elsaesser-beton.de

Ausbildungsangebot:

Standort Spaichingen

Industriekaufleute (m/w/d)
Ausbildungsdauer: 2,5 – 3 Jahre
Voraussetzungen: guter Realschulabschluss, idealerweise kaufmännisches BK

Standort Mahlstetten

Zerspanungsmechaniker (m/w/d)
Ausbildungsdauer: 3,5 Jahre
Voraussetzungen: guter Haupt- oder Realschulabschluss

Studienangebot (DHBW):

Bachelor of Arts (m/w/d):
- BWL Industrie
- BWL Technical Management
- BWL International Business
- BWL Consulting & Controlling

Bachelor of Engineering (m/w/d):
- Elektrotechnik
- Maschinenbau - Fahrzeug System Engineering
- Maschinenbau - Konstruktion & Entwicklung
- Maschinenbau - Kunststofftechnik
- Maschinenbau - Produktionstechnik
- Wirtschaftsingenieurwesen

Ausbildungsdauer: 3 Jahre
Voraussetzungen: Abitur oder Fachhochschulreife

Technik, die dem Fortschritt und dem Menschen dient. Die Forschner Gruppe mit Stammsitz in Spaichingen verbindet zwei Welten: tiefgreifendes Know-How für verschiedenste Branchen, vor allem für die Automobil- und Nutzfahrzeugindustrie – und die einladende Persönlichkeit eines gewachsenen Familienunternehmens. Wir wissen, dass Menschen für gute Ergebnisse mindestens genauso wichtig sind wie Maschinen und Motoren – und dass wir nur in einem starken Team gemeinsam erfolgreich sein können.

Ready? – Go! Starten Sie durch mit Forschner!

Forschner begleitet aktuell 14 Auszubildende auf Ihrem Weg in die Berufswelt. Nutzen Sie Ihre Chance an der Gestaltung der Zukunft von Forschner substantiell mitzuwirken. Es erwartet Sie eine interessante, verantwortungsvolle und abwechslungsreiche Ausbildung in einem wertschätzenden und familiären Umfeld mit hervorragenden Übernahmechancen.

FORSCHNER
We know.

Eugen Forschner GmbH
Max-Planck-Str. 14, 78549 Spaichingen

Forschner PTM GmbH
Griesstraße 10, 78601 Mahlstetten

Ansprechpartnerin:
Kristin Früh
Telefon: 07424 943 126
E-Mail: frueh@forschner.com

www.forschner.com

Berufsausbildung bei FreiLacke

FreiLacke ist Spezialist auf dem Gebiet der Oberflächenbeschichtung mit knapp 90-jähriger Tradition. Der Erfahrungsschatz aus lebendiger Geschichte und der unerschöpfliche Pioniergeist sind Grundlagen für die Branchen- und Systemlösungen „ Lacke " der Zukunft. Das sind beste Rahmenbedingungen für den Berufseinstieg in einem Unternehmen mit gewachsenem Teamgeist und vielfältigen Möglichkeiten der permanenten Weiterentwicklung. 2019 wurde FreiLacke als einer der Top-100 Arbeitgeber in Deutschland beim „Great Place to Work-Wettbewerb" ausgezeichnet und legt mit einer Quote von 10% hohen Wert auf das Thema Ausbildung.

Ausbildungsangebot:

Industriekaufleute (m/w/d)

Industriekaufleute (m/w/d)
mit Zusatzqualifikation Technik

IT-Kaufleute (m/w/d)
in unterschiedlichen Schwerpunkten
mit Zusatzqualifikation

Fachinformatiker (m/w/d)

Fachkraft (m/w/d) für Lagerlogistik

Lacklaborant (m/w/d)

Chemikant (m/w/d)

Produktionsfachkraft (m/w/d) für Chemie

Elektroniker (m/w/d) für Betriebstechnik

Industriemechaniker (m/w/d)

Mechatroniker (m/w/d)

Studienangebot:

Bachelor of Arts (B.A.) (m/w/d)
- Studiengang: BWL-Industrie
- Studiengang: International Business
- Studiengang: Technical Management
- Studiengang: Digital Business Management

Bachelor of Science (B.Sc.) (m/w/d)
- Studiengang: Wirtschaftsinformatik

Bachelor of Engineering (B.Eng.) (m/w/d)
- Studiengang: Chemie- und Verfahrenstechnik
- Studiengang: Wirtschaftsingenieurwesen

Studium Plus
- Studiengang: Chemie – Farbe und Lack

FreiLacke

Emil Frei
GmbH & Co. KG
Döggingen
Am Bahnhof 6
78199 Bräunlingen

Ansprechpartner:
Martina Bausch
Gruppenleitung Personalentwicklung
Telefon: 07707 151-0
E-Mail: m.bausch@freilacke.de

www.karriere-freilacke.de · www.facebook.com/freilacke

Immer einen Herzschlag voraus.

Wir sind ein führender globaler Zulieferer von Antriebs- und Sicherheitstechnologien für die Kraftfahrzeug- und Nutzfahrzeugindustrie, Marine, Aerospace, die Energieerzeugung und industriellen Märkte sowie für das weltweite Ersatzteilgeschäft.

Der Standort Blumberg (an der B27 zwischen Donaueschingen und Schaffhausen) fertigt Motorkomponenten für die europäische Automobilindustrie und zählt hier zu den führenden Anbietern.

Ausbildungsangebot:

Industriemechaniker (m/w/d)

Maschinen- und Anlagenführer (m/w/d)

Elektroniker für Betriebstechnik (m/w/d)

TENNECO POWERTRAIN

Federal-Mogul Valvetrain GmbH
A Tenneco Group Company
Global Valve Systems
Personalabteilung
Werkstraße 1
78176 Blumberg, Germany
E-Mail: personalabteilung.blumberg@tenneco.com

www.tenneco.com

Für Deine Zukunft sehen wir SCHWARZ

Mit einer Ausbildung bei Schwarz nimmt Deine Zukunft Form an. In der Kunststoffspritzguss-Serienfertigung, im Werkzeugbau, in der Verwaltung oder im Lager warten spritzige Aufgaben für engagierte Teamplayer.

Ausbildungsangebot:

Verfahrensmechaniker (m/w/d)
Voraussetzung: guter Hauptschulabschluss

Feinwerkmechaniker (m/w/d)
Voraussetzung: guter Hauptschulabschluss

Fachkraft für Lagerlogistik (m/w/d)
Voraussetzung: guter Hauptschulabschluss

Industriekaufleute (m/w/d)
Voraussetzung: guter Realschulabschluss oder Abitur

SCHWARZ

Gebr. Schwarz GmbH
Zepfenhaner Straße 35
78628 Rottweil-Neukirch
Telefon: 07427 9496-0
Telefax: 07427 9496-813
E-Mail: info@schwarz-gmbh.de

Ansprechpartnerin:
Kathrin Meboldt
Telefon: 07427 9496-925
E-Mail: kathrin.meboldt@schwarz-gmbh.de

www.schwarz-gmbh.de

Freiraum für die besten Azubis: Mit höchster Präzision auf Erfolgskurs!

Das Unternehmen HAKOS wurde vor über 100 Jahren in Schwenningen von Andreas Hakenjos gegründet. Von Beginn an wurden hochpräzise Gewindeschneidwerkzeuge und Lehren gefertigt und damit der Grundstein für die heutigen vier Kernkompetenzen von HAKOS gelegt: Spritzgießwerkzeug-Komponenten; Einzelteilfertigung im µ-Bereich; Gewindewerkzeuge; Normteile für Normalienhersteller.

Der Anspruch an Präzision im µ-Bereich wird durch kontinuierliche Investitionen in modernste Fertigungseinrichtungen auf dem höchsten Niveau gehalten. Um auch in Zukunft den hohen Anspruch an Qualifikation und Begeisterung für die Kundenanforderungen sicher zu stellen, setzt HAKOS auf eine erstklassige Ausbildung im eigenen Hause.

„Zum einen, so unterstreicht Geschäftsführerin Birgit Hakenjos, werden wir so unserer sozialen Verantwortung für eine perspektivreiche Zukunft junger Menschen gerecht und zum anderen bauen wir uns über diesen Weg erstklassige Nachwuchskräfte auf."

Mit einer qualifizierten Ausbildung bei HAKOS werden die Auszubildenden sowohl im gewerblichen als auch kaufmännischen Bereich fit für den Markt gemacht und finden zumeist direkt nach ihrer Ausbildung verantwortungsvolle Tätigkeitsfelder im Unternehmen HAKOS.

WIR GEBEN UNS µ HAKOS

Ausbildungsangebot:

Zerspanungsmechaniker (m/w/d)
Fachrichtung Schleiftechnik
Voraussetzung: Mittlere Reife

Industriekaufleute (m/w/d)
Voraussetzung: Mittlere Reife

HAKOS®

HAKOS
Präzisionswerkzeuge
Hakenjos GmbH
Eichendorffstraße 37
D-78054 VS-Schwenningen

Ansprechpartnerin:
Birgit Hakenjos
Telefon: 07720 7016
Telefax: 07720 66102
E-Mail: info@hakos-gmbh.de

www.hakos-gmbh.de

BERUFS-BILDUNGS-MESSEN IN DER REGION

INFO

www.ausbildungsguide-sbh.de

Die Ausbildung für eine starke Zukunft

Ausbildungsangebot:

Elektroniker (m/w/d)
Voraussetzung: sehr guter Hauptschulabschluss oder Mittlere Reife

Verfahrenstechnologe (m/w/d) Metall
Fachrichtung: Stahlumformung
Voraussetzung: guter Hauptschulabschluss

Werkzeugmechaniker (m/w/d)

Industriemechaniker (m/w/d)

Mechatroniker (m/w/d)
Voraussetzung: guter Hauptschulabschluss

Industriekaufleute (m/w/d)
Voraussetzung: guter Realschulabschluss

DH-Studium Bachelor of Arts (m/w/d)
Fachrichtung: Industrie
Voraussetzung: Abitur oder Fachhochschulreife mit DH-Eignungstest

Industriestudium HFU TUT Bachelor of Science (m/w/d)
Fachrichtung: Mechatronik und digitale Produktion, oder Werkstoff-Fertigungstechnik

Förderung für Studenten der Hochschule Tuttlingen.

Hammerwerk Fridingen
HF-Czechforge
HF-Bearbeitungstechnik

Hammerwerk Fridingen GmbH
Dr. Werner-Esser-Straße 1, 78567 Fridingen

Ansprechpartnerin:
Anita Geiger
Telefon: 07463 81-166
E-Mail: ausbildung@hammerwerk.de

www.hammerwerk.de/Ausbildung

AUSBILDUNG: SICHER MIT KIPP

Ausbildungsangebot:

Industriemechaniker (m/w/d)

Werkzeugmechaniker (m/w/d)

Zerspanungsmechaniker (m/w/d)

Verfahrensmechaniker (m/w/d) für Kunststoff und Kautschuktechnik

Mechatroniker (m/w/d)

Elektroniker (m/w/d) für Betriebstechnik

Industriekaufleute (m/w/d)

Kaufleute (m/w/d) im E-Commerce

Fachkraft (m/w/d) für Lagerlogistik

Technischer Produktdesigner (m/w/d)

DH-Studienangebot:

Bachelor of Engineering (m/w/d)
- Wirtschaftsingenieurwesen
- Maschinenbau

Bachelor of Science (m/w/d)
- Informatik

Bachelor of Arts (m/w/d)
- BWL Industrie
- BWL International Business

Das HEINRICH KIPP WERK ist Hersteller im Bereich Spanntechnik, Normelemente und Bedienteile – mit 100 Jahren Tradition. Heute arbeiten bei KIPP mehr als 400 Mitarbeiterinnen und Mitarbeiter an 10 Standorten.

KIPP investiert in hohem Maße in die Ausbildung junger Menschen. Denn wir wissen: Das ist unsere Zukunft. Die Ausbildungsquote von über 11 % unterstreicht das. In der Ausbildungswerkstatt stehen den Azubis erfahrene Meister zur Seite und in kaufmännischen Berufen wird man früh in die Projektarbeit eingebunden. Wir sind als attraktiver Arbeitgeber ausgezeichnet und Partner der Dualen Hochschule Baden-Württemberg.

„Wir stehen zum Standort Deutschland und zu den Menschen in der Region."

Kipp

HEINRICH KIPP WERK GmbH & Co. KG
Heubergstr. 2
72172 Sulz am Neckar

Ansprechpartnerin:
Frau Evelyn Wilhelm
Telefon: 07454 793-179
E-Mail: evelyn.wilhelm@kipp.com

www.kippwerk.de

Mit Rückenwind in Deine Zukunft.
Helios Venteeny.

#FollowHelios

Eine Firma mit tollem Arbeitsklima, vielfältigen Aufstiegschancen und weltweiten Geschäftsverbindungen – das ist Helios Ventilatoren! Gemeinsam mit Dir möchten wir aktiv die Zukunft gestalten. Dabei kannst du entspannt durchatmen:

- Aufwind für Deinen Start: Wir bieten Dir einen individuell auf Dich abgestimmten Ausbildungsplan.
- Frischer Wind mit dem Jobrad: Als Auszubildender bei Helios kannst Du Dir ein Fahrrad oder E-Bike über uns als Arbeitgeber leasen.
- Stadionluft schnuppern: Reservierte Plätze für die Heimspiele der WildWings Eishockey-Mannschaft.
- Nicht aus der Luft gegriffen: In Projekten übernehmen unsere Auszubildenden früh Verantwortung und organisieren u.a. den Helios Messeauftritt an der Jobs for Future, planen den jährlichen Azubi-Ausflug oder auch die Helios Weihnachtsfeier.

Bewirb Dich jetzt und nutze Deine Chance.
Wir freuen uns auf Dich!

Ausbildungsangebot:

Industriekaufleute (m/w/d) mit und ohne Zusatzqualifikation
Ausbildungsdauer: 3 Jahre (2,5 Jahre mit ZQ)
Voraussetzung: Abitur / Fachhochschulreife oder Kaufmännisches BK1/2, PKW-Führerschein

Fachinformatiker (m/w/d)
Fachrichtung Systemintegration
Ausbildungsdauer: 3 Jahre
Voraussetzung: Abitur / Fachhochschulreife (BK Technik und Medien / technische Kommunikation), PKW-Führerschein

IT-Systemelektroniker (m/w/d)
Ausbildungsdauer: 3 Jahre
Voraussetzung: Abitur / Fachhochschulreife (BK Technik und Medien / technische Kommunikation), PKW-Führerschein

Industriemechaniker (m/w/d) Instandhaltung
Ausbildungsdauer: 3,5 Jahre
Voraussetzung: Guter Hauptschulabschluss oder höherer Abschluss

Fachkraft (m/w/d) für Lagerlogistik
Ausbildungsdauer: 3 Jahre
Voraussetzung: Guter Hauptschulabschluss oder höher

Elektroniker (m/w/d) für Betriebstechnik
Ausbildungsdauer: 3,5 Jahre
Voraussetzung: Guter Hauptschulabschluss oder höher

Mechatroniker (m/w/d)
Ausbildungsdauer: 3,5 Jahre
Voraussetzung: Realschulabschluss oder höherer Abschluss

Studienangebot:

Bachelor of Arts (m/w/d) Betriebswirtschaft
Fachrichtung Technical Management
Dauer: 3 Jahre
Voraussetzung: Abitur / Fachhochschulreife mit DH-Aufnahmeprüfung, PKW-Führerschein

Bachelor of Engineering (m/w/d) Maschinenbau
Fachrichtung Konstruktion und Entwicklung oder Versorgungs- und Energiemanagement
Dauer: 3 Jahre
Voraussetzung: Abitur / Fachhochschulreife mit DH-Aufnahmeprüfung, PKW-Führerschein

Bachelor of Arts (m/w/d)
Dipl. Ing. Versorgungs- und Umwelttechnik
Fachrichtung Technische Gebäudesysteme
Dauer: 3 Jahre
Voraussetzung: Abitur, PKW-Führerschein

Helios

Helios Ventilatoren GmbH + Co KG
Lupfenstraße 8, 78056 VS-Schwenningen

Ansprechpartnerin:
Anne Sperk, Ausbilderin
E-Mail: bewerbung@heliosventilatoren.de

www.heliosventilatoren.de

Auf Dich kommt es an! Berufsausbildung bei Hechinger

Als weltweit agierendes Familienunternehmen mit mehr als 1.200 Mitarbeitern zählt die Hechinger Gruppe zu den führenden Anbietern in der Entwicklung und Herstellung von kundenspezifischen Magnetsystemen sowie mechatronischen und elektronischen Baugruppen. Wir sind stolz auf unsere langjährige Erfahrung in der beruflichen Ausbildung und stehen Dir hierfür als kompetenter Partner zur Seite. Starte jetzt bei Hechinger mit der Ausbildung in eine erfolgreiche Zukunft.

Ausbildungsangebot:

Industriekaufleute (m/w/d)
Ausbildungsdauer: 3 Jahre
Voraussetzungen: Realschulabschluss

Mechatroniker (m/w/d)
Ausbildungsdauer: 3,5 Jahre
Voraussetzungen: Realschulabschluss

Verfahrensmechaniker (m/w/d) für Kunststoff- und Kautschuktechnik
Fachrichtung Formteile
Ausbildungsdauer: 3 Jahre
Voraussetzung: guter Hauptschulabschluss, Realschulabschluss

hechinger

Helmut Hechinger GmbH & Co. KG
Junkersstraße 4
78056 Villingen-Schwenningen

Ansprechpartnerin:
Frau Nadine Ebner
Telefon: 07720 988-0
E-Mail: personal@hechinger.de

www.hechinger.de

Hommel+Keller Präzisionswerkzeuge GmbH
steht für über 90 Jahre Erfahrung in der Metallbearbeitung. Mit Leidenschaft, Mut und Erfindergeist hat sich Hommel+Keller zu einem global agierenden Hersteller und Dienstleister in der Metallbearbeitung entwickelt.

Unsere Mitarbeiter sind das Erfolgsgeheimnis
„Unser Erfolg verdanken wir unseren Mitarbeitern. Nur durch konsequente Personalentwicklung kann man sich auf das Engagement von kompetenten Mitarbeitern verlassen und die Position als Weltmarktführer in der Rändeltechnik verteidigen", betont und lebt Geschäftsführer Sigmund Grimm.

Mach mit! Lerne von Profis und werde erfolgreich.
Die Auszubildenden sind bei uns als Gruppe organisiert. Es gibt immer Gelegenheit zum Austausch, zur individuellen Förderung und gemeinsamen Aktivitäten wie Ausflüge, Events, Besichtigungen oder Lerngruppen. Mach bei uns mit! Wir freuen uns darauf, dich kennenzulernen.

Ausbildungsangebot:

Industriekaufmann (m/w/d)

Maschinen- und Anlagenführer (m/w/d)

Industrie-/Zerspanungsmechaniker (m/w/d)

Thesis- und Praktikumsstellen

HK HOMMEL KELLER PRÄZISIONSWERKZEUGE

Hommel+Keller Präzisionswerkzeuge GmbH
Nagelsee 6, 78554 Aldingen

Ansprechpartnerin:
Larissa Link
Telefon: 07424 9705-0
E-Mail: bewerbung@hommel-keller.de

www.hommel-keller.de

Waldmann – Engineers of Light

Der Global Player aus dem Schwarzwald: Waldmann steht für innovative Lichtkompetenz, intelligente Konzepte und internationale Erfahrung. Tradition, Innovation und Leidenschaft gehen hier eine perfekte Verbindung ein. Waldmann entwickelt ausgefeilte Beleuchtungslösungen, die den Menschen bei der Arbeit unterstützen, flexibel unterschiedliche Raumsituationen berücksichtigen und helfen, Energie zu sparen. Das macht das inhabergeführte Unternehmen zu einem Technologieführer in den Geschäftsbereichen Industrie, Büro, Pflege & Gesundheit.

Der Hauptsitz befindet sich seit der Gründung 1928 in Villingen-Schwenningen – heute hat Waldmann Vertriebs- und Produktionsstandorte in 11 Nationen und fast 1 000 Mitarbeiter.

Ausbildungsangebot:

Industriekaufleute (m/w/d)
Ausbildungsdauer: 3 Jahre
Voraussetzung: Hauptschulabschluss oder allgemeiner mittlerer Bildungsabschluss

Elektroniker (m/w/d)
Fachrichtung Energie- und Gebäudetechnik
Ausbildungsdauer: 3,5 Jahre
Voraussetzung: Realschule, einjährige Berufsfachschule der Elektrotechnik, Hauptschule

Elektroniker (m/w/d)
Fachrichtung Geräte und Systeme
Ausbildungsdauer: 3,5 Jahre
Voraussetzung: Hauptschulabschluss oder allgemeiner mittlerer Bildungsabschluss

Verfahrensmechaniker (m/w/d)
Fachrichtung Beschichtungstechnik
Ausbildungsdauer: 3 Jahre
Voraussetzung: Hauptschulabschluss oder allgemeiner mittlerer Bildungsabschluss

Fertigungsmechaniker (m/w/d)
Ausbildungsdauer: 3 Jahre
Voraussetzung: Hauptschulabschluss oder allgemeiner mittlerer Bildungsabschluss

Kaufleute (m/w/d) für Digitalisierungsmanagement
Ausbildungsdauer: 3 Jahre
Voraussetzung: Hauptschulabschluss oder allgemeiner mittlerer Bildungsabschluss

Industriemechaniker (m/w/d)
Fachrichtung Feingerätebau
Ausbildungsdauer: 3,5 Jahre
Voraussetzung: Hauptschulabschluss oder allgemeiner mittlerer Bildungsabschluss

Werkzeugmechaniker (m/w/d)
Fachrichtung Formentechnik
Ausbildungsdauer: 3,5 Jahre
Voraussetzung: Hauptschulabschluss oder allgemeiner mittlerer Bildungsabschluss

Waldmann
ENGINEERS OF LIGHT

Herbert Waldmann GmbH & Co. KG
Peter-Henlein-Straße 5, 78056 Villingen-Schwenningen
Telefon: 07720 601 0
Telefax: 07720 601 290

Ansprechpartnerin:
Lisa Ruf
Telefon: 07720 601-180
E-Mail: l.ruf@waldmann.com

Bewerbungen bitte ausschließlich über das Online-Kontaktformular unter www.waldmann.com/bewerbung

www.waldmann.com

Du suchst nach einer hochwertigen Ausbildung in einem innovativen Unternehmen?

Bei HEWI G. Winker in Spaichingen bist Du genau richtig!

Wir sind einer der führenden Automobilzulieferer und der größte Arbeitgeber in Spaichingen. Unsere Firmengeschichte reicht in das Jahr 1955 zurück. In unseren Werten vereinen wir die Tradition eines Familienunternehmens mit der modernen Ausrichtung eines internationalen Unternehmens.

Als Auszubildender erwirbst Du bei HEWI die erforderliche Handlungskompetenz für einen gelungenen Start in ein spannendes Berufsleben.

In der praxisnahen Ausbildung nimmst Du Aufgaben in der Planung, Umsetzung und Kontrolle einzelner Geschäftsprozesse wahr. Du lernst, Herausforderungen eigenständig zu meistern sowie Teamwork als Schlüssel zum Erfolg einzusetzen. Dabei wird auch Deine persönliche und fachliche Weiterentwicklung unterstützt. Das in der Berufsschule vermittelte theoretische Wissen findet in unseren vielfältigen Abteilungen praktische Anwendung.

Konnten wir Dein Interesse wecken?
Dann sende Deine Bewerbung – gerne online – an:
jobs@hewi-fasteners.com

Wir freuen uns auf Dich!

Informiere Dich auch auf unserer Karriereseite **www.hewi-zukunft.de** und auf unserer Homepage **www.hewi-group.com**

Ausbildungsangebot:

Industriekaufleute (m/w/d)
Optional: mit Zusatzqualifikation: Internationales Wirtschaftsmanagement

Mechatroniker (m/w/d)

Industriemechaniker (m/w/d)

Maschinenanlagenführer (m/w/d)

Studienangebot:

DH-Studium
- BWL-Industrie an der DHBW VS
- Technical Management an der DHBW VS

Industriestudium
- Mechatronik und digitale Produktion

HEWI

HEWI G. Winker GmbH & Co. KG
Dellinger Weg 1, 78549 Spaichingen
Ansprechpartner:
Industriekaufleute + Studium: Erika Frey
Gewerblich: Gerd Tesch
Boban Bober (für Mechatroniker)
E-Mail: jobs@hewi-fasteners.com

www.hewi-group.com

Ausgezeichnete Ausbildung – Komm in unser Team!

Die Firma Hezel Präzisionsdrehteile GmbH in Fluorn-Winzeln hat eine lange Tradition, gepaart mit neuesten Technologien der Maschinen- und Werkzeugindustrie. Seit mehr als 50 Jahren besteht das Unternehmen erfolgreich am Markt.

Deine Arbeit bringt Spaß auf die Straße, Flugzeuge in die Luft und hält tonnenschwere Züge auf der Schiene. Präzisionsdrehteile für Produkte aller Art und Form entstehen unter deinen Händen. Wenn du eine zukunftssichere Ausbildung oder Umschulung mit Perspektive in einem familiär geführten Unternehmen suchst, dann bist du herzlich willkommen bei Hezel.

Deine Vorteile bei Hezel:

- Bestes familiäres Betriebsklima
- Voll duale Ausbildung vom 1. Tag an mit voller Ausbildungsvergütung
- Umfangreiche Infofahrten und Zusatzqualifikationen im Rahmen der „Ausgezeichneten Ausbildung" des GVD
- Umfassende Betreuung durch erfahrene Ausbildungsmeister
- Qualifizierte Facharbeitertätigkeiten mit aktuellster Technologie unter Anleitung vom 1. Tag an
- Übernahmegarantie
- Fachkräfte (m/w/d) für Metalltechnik können mit zusätzlichen 1 ½ Jahren die Ausbildung zum Zerspanungsmechaniker (m/w/d) machen

IN DER AUSBILDUNG VORAUS

Ausbildungsangebot:

Fachkraft (m/w/d) für Metalltechnik
Fachrichtung Zerspanungstechnik

Zerspanungsmechaniker (m/w/d)

HEZEL PRÄZISIONSDREHTEILE

Hezel Präzisionsdrehteile GmbH
Weiherstraße 7
78737 Fluorn-Winzeln

Ansprechpartner:
Jürgen Hezel
Telefon: 07402 258
E-Mail: info@hezel-drehteile.de

www.hezel-drehteile.de

Der Einstieg für Aufsteiger

Willst Du dazu gehören?
Dann bewirb Dich noch heute!

QR-Code zur Ausbildungsbroschüre

Ausbildungs- und DH-Studienangebot:

Mechatroniker (m/w/d)

Elektroniker (m/w/d)

Fachinformatiker (m/w/d)

Kaufleute (m/w/d)
für Digitalisierungsmanagement

Industriemechaniker (m/w/d)

Maschinen- und Anlagenführer (m/w/d)

Werkzeugmechaniker (m/w/d)

Werkstoffprüfer (m/w/d)

Bachelor of Engineering (m/w/d)
- Maschinenbau
- Informatik – Industrielle Automatisierung

Bachelor of Arts (m/w/d)
- BWL – Industrie
- BWL – Technical Management

Bachelor of Science (m/w/d)
- Wirtschaftsinformatik
- Informatik

KERN-LIEBERS FIRMENGRUPPE

Hugo Kern und Liebers GmbH & Co. KG
Platinen- und Federnfabrik
Dr.-Kurt-Steim-Str. 35, 78713 Schramberg
Telefon: 07422 511-0, Telefax: 07422 511-0
E-Mail: info@kern-liebers.com

www.kern-liebers.com/karriere

Wir suchen DICH! – In die Zukunft durchstarten mit ISGUS

ISGUS bietet für jeden Schulabsolventen genau den richtigen Ausbildungsplatz. Der Start in die Berufswelt bietet spannende Aufgaben für engagierte, teamfähige und zielstrebige Auszubildende und Studenten. Die ISGUS GmbH bietet eine abwechslungsreiche und fundierte Berufsausbildung sowie das Umfeld für ein erfolgreiches Studium mit anspruchsvollen Tätigkeiten und Inhalten. Basis für den langfristigen Unternehmenserfolg sind unsere Mitarbeiter. Als inhabergeführtes Familienunternehmen kümmern wir uns aktiv um die Förderung von jungen Menschen und bieten viele Entwicklungsmöglichkeiten.

Ausbildungs- und Studienangebot:

Industriekaufleute (m/w/d)
Zusatzqualifikation möglich

Fachinformatiker (m/w/d)
für Systemintegration oder Anwendungsentwicklung

Elektroniker (m/w/d)
für Geräte und Systeme

Bachelor of Science (m/w/d)
Studiengänge: Informatik und Informatik Cyber Security

Bachelor of Arts (m/w/d)
Studiengang: BWL-Industrie

ISGUS UNTERNEHMENSGRUPPE

ISGUS GmbH
Oberdorfstraße 18-22
78054 Villingen-Schwenningen
Telefon: 07720 393-0
Telefax: 07720 393-184

Ansprechpartner:
Herr Christian Michl
Telefon: 07720 393-136
E-Mail: personal@isgus.de

www.isgus.de

Wir stärken die Region!

Wir vertreten die Interessen der Unternehmen unserer Region, vermitteln diese an die Politik und bieten den Mitgliedsunternehmen eine Vielzahl an Serviceleistungen an. Mit rund 37000 Mitgliedsunternehmen aus Industrie, Handel und Dienstleistungen ist die IHK die größte Wirtschaftsvereinigung der Region. Sie beschäftigt rund 80 Mitarbeiter in vielen verschiedenen Bereichen.

Auch ihren Auszubildenden bietet die IHK ein reichhaltiges und vielseitiges Portfolio.

"Die Ausbildung bei der IHK ist sehr abwechslungsreich. Es gibt viele verschiedene Aufgabenbereiche, die wir innerhalb unserer Ausbildungszeit durchlaufen dürfen. Meine Lieblingsabteilung bisher war der Bereich IUIUS. Technologie und Innovation. Hier konnte ich besonders meine Stärken und Fähigkeiten, wie bspw. das Organisieren von Veranstaltungen oder die konstante Pflege der zugehörigen Webseite, in das Aufgabengebiet mit einbringen. Durch die tolle Unterstützung sämtlicher Kolleginnen und Kollegen lerne ich jeden Tag dazu."
S. Jaisser
Auszubildende im dritten Lehrjahr.

"Ich habe mich für eine Ausbildung bei der IHK entschieden, da ich mich sehr für die breite Vielfalt an Tätigkeiten interessiere, welche die IHK bietet. Mir macht es Spaß, organisatorische Tätigkeiten auszuüben und zu sehen wie Prozesse sich von Anfang bis zum Ende entwickeln."
L. Frommer
Auszubildende im ersten Lehrjahr

Mehr Infos über den Arbeitsalltag der IHK-Azubis bekommt ihr auf Instagram im Account der ihk_youngsters

Ausbildungsangebot:

Kaufleute (m/w/d) für Büromanagement
Ausbildungsdauer: 3 Jahre
Voraussetzung: mind. Realschulabschluss

IHK Schwarzwald Baar Heuberg

Industrie- und Handelskammer Schwarzwald-Baar-Heuberg
Romäusring 4
78050 Villingen-Schwenningen
Telefon: 07721 922-0
Telefax: 07721 922-166
E-Mail: info@vs.ihk.de

Ansprechpartnerin:
Miriam Kammerer
Telefon: 07721 922-512
E-Mail: kammerer@vs.ihk.de

www.schwarzwald-baar-heuberg.ihk.de

WEISSER – AUSBILDUNG NEXT LEVEL

Zukunftssicher ... immer einen Schritt voraus

Gemeinsam mit dir möchten wir während deiner Ausbildung bei WEISSER immer einen Schritt voraus sein. In unserem modern ausgestatteten Ausbildungszentrum unterstützen wir dich intensiv auf deinem Weg in eine erfolgreiche Zukunft. Damit wir auch zukünftig auf qualifizierte Mitarbeiter*innen bauen können gestalten wir unsere Ausbildung praxisnah und du lernst schon früh die Zusammenhänge und unsere anspruchsvollen Technologien in den unterschiedlichen Unternehmensbereichen kennen. Neben zahlreichen Projektarbeiten, gezielten Schulungen sowie bei abwechslungsreichen und anspruchsvollen Aufgaben bieten wir dir ein tolles Betriebsklima und sehr gute Übernahmechancen am Ende deiner Ausbildung.

Wir freuen uns darauf dich kennenzulernen.

Über uns:
WEISSER ist einer der weltweit führenden Hersteller multifunktionaler Präzisionsdrehmaschinen. Das Unternehmen entwickelt und produziert in St. Georgen im Schwarzwald innovative, prozessoptimierte Systemlösungen mit integrierter Automation.

J.G. WEISSER SÖHNE zählt zu den führenden Lieferanten für die gesamte Automobilbranche sowie für weitere Fertigungsindustrien.

Ausbildungsangebot:

Elektroniker (m/w/d) für Automatisierungstechnik

Fachinformatiker (m/w/d) für Anwendungsentwicklung

Industriekaufleute (m/w/d)

Industriemechaniker (m/w/d)

Mechatroniker (m/w/d)

Zerspanungsmechaniker (m/w/d)

Studienangebot:

Bachelor of Arts
- BWL – Industrie

Bachelor of Engineering
- Maschinenbau
- Mechatronik

Bachelor of Science
- Wirtschaftsinformatik

AUSBILDUNGS ZENTRUM WEISSER

J.G. WEISSER SÖHNE GmbH & Co. KG
Werkzeugmaschinenfabrik
Johann-Georg-Weisser-Straße 1, 78112 St. Georgen
Telefon: 07724 881-0
www.weisser-web.com

Ansprechpartnerin:
Janina Ganter
Telefon: 07724 881-703
E-Mail: bewerbungen@weisser-web.com

Instagram: j.g.weissersoehne_ausbildung

Aus Synthes Tuttlingen wird Jabil Tuttlingen Manufacturing

Beginnen Sie Ihre Ausbildung und leisten Sie einen Beitrag zur Weiterentwicklung des globalen Gesundheitswesens. Werden auch Sie Teil des weltweit größten Unternehmens für Healthcare-Design und -Herstellungsdienstleistungen und tragen Sie zur Entwicklung, Konzeption und Fertigung von Produkten und Lösungen im Auftrag führender internationaler Healthcare-Marken für die Verbesserung der Patientengesundheit bei.

Jabil Tuttlingen Manufacturing ist ein Anbieter von Komplettlösungen. Unsere Kunden profitieren von einer beispiellosen Vielfalt an Technologien, Produkten, Services und Programmen in den Bereichen Gelenksersatz, Traumatologie, Wirbelsäule, Sportmedizin, Neurologie, Kraniomaxillofazia Chirurgie, chirurgische Antriebsmaschinen und Biomaterialien.

Was erwartet Dich:

- Eine Abwechslungsreiche Ausbildung
- Eigene Lehrwerkstatt mit modernster Technik
- Spannende Projekte
- Freundliches Arbeitsumfeld
- Individuelle Förderung Nachhilfe
- 13. Ausbildungsvergütung
- Flexible Arbeitszeiten
- Kostenlose Getränke und Obst
- Außerbetriebliche Arbeiten Schweißkurs CNC Kurs BBT
- Attraktive Sozialleistungen: Hansefit, Fahrgeld, Berufskleidung, Englischkurse, Vermögenswirksame Leistungen und vieles mehr
- 3,5 Jahre Vollausbildung im Betrieb
- Verkürzung bei guter Leistung möglich
- Zuverlässigkeit und Leistungsbereitschaft

Ausbildungsangebot:

Werkzeugmechaniker (m/w/d)
Instrumententechnik
Ausbildungsdauer: 3,5 Jahre

Zerspanungsmechaniker (m/w/d)
Fachrichtung Frästechnik
Ausbildungsdauer: 3,5 Jahre

Fachkraft (m/w/d) für Metalltechnik
Fachrichtung Zerspanung
Ausbildungsdauer: 2 Jahre

JABIL

Jabil Tuttlingen Manufacturing GmbH
Unter Hasslen 5
78532 Tuttlingen
Telefon: 07462 5239004
E-Mail: Claudia_deBoer@jabil.com

Ansprechpartner:
Patrick Merz
Telefon: 07462 5239021
E-Mail: Patrick_merz@jabil.com

www.jabil.com

Auch gut auf Draht? Dann los!

Unsere Mitarbeiterinnen und Mitarbeiter sind richtig gut auf Draht. Die Schnee-Gruppe ist ein international führender Hersteller von Lösungen aus Draht und ein attraktiver Arbeitgeber in der Region. Unsere Geschirrkörbe und Korbeinsätze finden Sie in fast jedem Haushalt.

In Produkten aus Draht steckt vor allem eines: Intelligenz. Um ein Optimum an Stabilität und Funktionalität bei einem Minimum an Gewicht zu erreichen, erfordert jede Draht-Anwendung ihr ganz spezifisches Design. Da ist nicht nur Erfahrung und Know-how nötig, sondern ab und zu auch die Fähigkeit, um die Ecke denken zu können. So wie der Draht die Richtung wechseln muss, um eine bestimmte Form annehmen zu können, so müssen wir täglich aufs Neue die optimalen Wege suchen. Genau das macht unsere Arbeit so spannend: Immer wieder neue Ideen für noch bessere oder ganz andere Produkte und ihre intelligente Herstellung, das ist die tägliche Quelle für interessante Herausforderungen.

Studienangebot:

Bachelor of Engineering (m/w/d) (DH), Maschinenbau & Wirtschafts-ingenieurwesen
Studiendauer: 3 Jahre
Voraussetzung: Abitur, Fachhochschulreife

Bachelor of Arts (m/w/d) (DH), Fachrichtung Industrie
Studiendauer: 3 Jahre
Voraussetzung: Abitur, Fachhochschulreife

Ausbildungsangebot:

Industriemechaniker (m/w/d)
Ausbildungsdauer: 3,5 Jahre
Voraussetzung: guter Hauptschulabschluss

Mechatroniker (m/w/d)
Ausbildungsdauer: 3,5 Jahre
Voraussetzung: Mittlere Reife

Industriekaufleute (m/w/d)
Ausbildungsdauer: 3 Jahre
Voraussetzung: Mittlere Reife

Maschinen- und Anlagenführer (m/w/d)
Ausbildungsdauer: 2 Jahre
Voraussetzung: guter Hauptschulabschluss

Wired Ideas. SCHNEE GRUPPE

Josef Schnee KG
Siemensstraße 15
D-78564 Wehingen
Telefon: 07426 603-0
E-Mail: ausbildung@schnee-gruppe.com

Ansprechpartner:
Michael Dlugosch
Telefon: 07426 603-102
E-Mail: michael.dlugosch@schnee-gruppe.com

www.schnee-gruppe.com

Ausbildungsangebot:

Maschinen- und Anlagenführer (m/w/d)
Fachrichtung Metall- und Kunststofftechnik

Fachkraft (m/w/d) für Lagerlogistik

Industriekaufleute (m/w/d)

Chirurgiemechaniker (m/w/d)

Feinoptiker (m/w/d)

Werkzeugmechaniker (m/w/d)
Fachrichtung Vorrichtungstechnik

Zerspanungsmechaniker (m/w/d)
Fachrichtung Frästechnik/Drehtechnik

Elektroniker (m/w/d)
für Geräte und Systeme

Technischer Produktdesigner (m/w/d)

Studienangebot:

Bachelor of Arts (m/w/d)
- Industrie
- International Business
- Controlling und Consulting
- Technical Management
- Digital Business Management

Bachelor of Science (m/w/d)
- Wirtschaftsinformatik
- Industriestudium: Mechatronik und digitale Produktion
- Studium Plus – Elektrotechnik in Anwendungen

Bachelor of Engineering (m/w/d)
- Maschinenbau / Konstruktion & Entwicklung
- Elektrotechnik
- Informatik - Informationstechnik
- Maschinenbau / Produktionstechnik

KARL STORZ ist ein international führender Hersteller von hochwertigen Spezialprodukten der Medizintechnik. Am Hauptsitz in Tuttlingen sowie in mehreren Produktionsstätten, Vertriebs- und Servicegesellschaften beschäftigt das Unternehmen weltweit in über 40 Ländern mehr als 8.500 Mitarbeiter.

Eine Ausbildung bei KARL STORZ bietet Dir die Chance, sinnvoll in Deine Zukunft zu investieren. Die weltweite Anerkennung, die das Unternehmen für die Qualität und Präzision seiner Optiken und Instrumente erworben hat, und die moderne, auf die Herausforderung des Marktes abgestimmte Vertriebsstruktur bieten beste Voraussetzungen für eine fundierte und anerkannte Ausbildung.

Verschiedene Abschlussarbeiten und Praktikantenplätze werden angeboten, ebenso Ferienjobs.

STORZ
KARL STORZ — ENDOSKOPE

KARL STORZ SE & Co. KG
Dr.-Karl-Storz-Straße 34, 78532 Tuttlingen

Ausbildung:
Christian Braun
Telefon: 07461 708-548
E-Mail: christian.braun@karlstorz.com

DH-Studium:
Karin Schilling
Telefon: 07641 708-8794
E-Mail: karin.schilling@karlstorz.com

Praktika & Abschlussarbeiten:
Alexandra Fabiano
Telefon: 07461 708-6607
E-Mail: alexandra.fabiano@karlstorz.com

www.karlstorz.com

kabeltec – gebündelte Energie trifft auf Innovationsreichtum

Bei UNS ist der Name Programm: seit mehr als 30 Jahren sind WIR die Profis in der Kabeltechnologie. Nicht nur im Inland sondern auch weltweit erstreckt sich unser Aktionsradius.

Frei nach dem Motto: „In diesen Adern kommuniziert die Welt", zeichnet UNS ein breit gefächertes Produktspektrum aus. Mit unserem branchenspezifischen Wissen und unserer ausgereiften Technologie-Kompetenz übertreffen wir regelmäßig die Erwartungen unserer Kunden.

Macht Dich das neugierig? Willst Du mehr erfahren über das Produkt, ohne dass wir in der modernen Welt nicht mehr leben können? Hast Du Lust unsere Partner in der ganzen Welt kennenzulernen und mit Ihnen gemeinsam Lösungen für deren spezifische Probleme zu finden? Bist Du aufgeschlossen, kommunikativ und motiviert?

Dann TU es! Bewirb Dich jetzt bei uns und werde Teil unserer weltweiten Erfolgsgeschichte!

Ausbildungsangebot:

Kaufleute (m/w/d) im Groß- und Außenhandelsmanagement

kabeltec

kabeltec GmbH
Werkstr. 43, 78727 Oberndorf am Neckar

Ansprechpartnerin:
Frau Jenny Martin
Telefon: 07423 921 123
E-Mail: jenny.martin@kabeltec.de

www.kabeltec.de

Ausbildung bei Kendrion

Kendrion entwickelt, fertigt und produziert hochwertige elektromagnetische und mechatronische Systeme und Komponenten.

Während der Ausbildung ist uns eine intensive und persönliche Betreuung besonders wichtig. Außerdem achten wir auf herausfordernde und sinnvolle Aufgaben, sodass man sich schon von Anfang an aktiv ins Unternehmen einbringen kann.

Ausbildungs- und Studienangebot:

Industriemechaniker (m/w/d)
Ausbildungsdauer: 3,5 Jahre
Voraussetzung: guter Hauptschulabschluss

Mechatroniker (m/w/d)
Ausbildungsdauer: 3,5 Jahre
Voraussetzung: Realschulabschluss

Industriekaufleute (m/w/d)
Ausbildungsdauer: 3 Jahre
Voraussetzung: Realschulabschluss

DHBW – Studium
Ausbildungsdauer: 3 Jahre
Voraussetzung: Fachhochschulreife

Studium Plus
Ausbildungsdauer: 4,5 Jahre
Voraussetzung: Fachhochschulreife

KENDRION

Kendrion (Villingen) GmbH
Wilhelm-Binder-Straße 4-6, 78048 Villingen-Schwenningen

Ansprechpartnerin:
Meike Boma
Telefon: 07721 877-1238

www.kendrion.com

Alles außer gewöhnlich. Entdecke deinen Beruf mit Zukunft! Ausbildung bei der KLS Martin Group

Technische Ausbildungsberufe am Standort Mühlheim:

Firma | Karl Leibinger Medizintechnik GmbH & Co. KG
Kontakt | Petra Haselmeier, Tel. 07463 838-123

Werkzeugmechaniker (m/w/d)

Zerspanungsmechaniker (m/w/d)

Technischer Produktdesigner (m/w/d)

Kaufmännische Ausbildungsberufe am Standort Tuttlingen:

Firma | Gebrüder Martin GmbH & Co. KG
Kontakt | Stefanie Lang, Tel. 07461 706-470

Kaufleute (m/w/d) im Groß- und Außenhandelsmanagement

Industriekaufleute (m/w/d)

Duales Studium – International Business

Raus aus der Schule, rein in die Praxis
Schule fast vorbei? Jetzt gilt es, einen Ausbildungsplatz zu finden, der dir Spaß macht – und das passende Unternehmen dazu. Egal, ob du deine Stärken eher im kaufmännischen oder technischen Bereich siehst – du kannst dich freuen auf: einen Top-Berufsstart, tolle Kollegen, spannende Aufgaben und beste Entwicklungschancen. Bei der KLS Martin Group bist du ab dem ersten Tag deiner Ausbildung ein vollwertiges Teammitglied.

Chirurgische Innovation ist unsere Leidenschaft!
Mit diesem Versprechen widmen wir uns seit 1923 der Chirurgie. Mit unserem Anspruch entwickeln und vertreiben wir medizintechnische Lösungen wie Implantatsysteme, hochfrequenzchirurgische Geräte, chirurgische Laser, Sterilisationscontainer, Operationsleuchten, chirurgische Instrumente sowie individuelle OP-Lösungen. Dabei haben wir vielfach neue Maßstäbe gesetzt.

Werde Teil unseres Teams!
Bewirb dich bitte online über unser Karriereportal unter **www.klsmartin.com/schueler.**

Dort findest du alle offenen Ausbildungsplätze, viele weitere Informationen rund um die Ausbildung bei der KLS Martin Group und auch deine Ansprechpartner je Ausbildungsberuf für Fragen und Antworten.

KLS martin GROUP

www.klsmartin.com

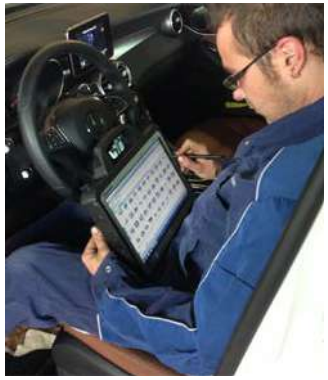

Wir bilden aus!

Wir sind ein Familienunternehmen mit ca. 150 Mitarbeitern an vier Standorten - vom Schwarzwald bis ins Allgäu. Unsere Standorte sind in Immendingen, Stockach, Ravensburg und Wangen im Allgäu. Wir vertreten die Marke John Deere und andere landwirtschaftliche Maschinen und Geräte wie Kuhn, Kverneland und Strautmann. Ebenso Mercedes Benz UNIMOG und Fuso Canter Nutzfahrzeuge. Neben dem Verkauf bieten wir unseren Kunden Service sowie Reparaturen des gesamten Produktangebots an.

Haben wir Ihr Interesse geweckt?
Dann freuen wir uns auf Ihre Bewerbung! Bitte lassen Sie uns Ihre Unterlagen, gerne auch per Mail, an nebenstehende Adresse zukommen.

Wir bieten:
Eine interessante, dauerhafte Vollzeitbeschäftigung bei attraktiver Entlohnung in einem ausgeglichenen Team an spannender und moderner Technik mit individuellen Entwicklungsmöglichkeiten.

Ausbildungsangebot:

Land- und Baumaschinenmechatroniker (m/w/d)

KFZ-Mechatroniker (m/w/d) Nutzfahrzeuge

Kaufleute (m/w/d) im Groß- und Außenhandelsmanagement

KNOBLAUCH WOHLGSCHAFT

Knoblauch GmbH
Schwarzwaldstr. 90
78194 Immendingen
Telefon: 07462 9480-0
E-Mail: info@kno-wo.de

Ansprechpartner:
Joachim Holpp
Personalreferent
E-Mail: Joachim.Holpp@kno-wo.de

IN DER AUSBILDUNG VORAUS

www.kno-wo.de

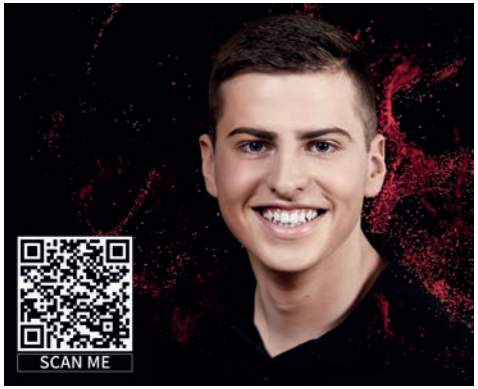

Heute ist es Deine Zukunft. Morgen ist es Dein Leben.

Die Firma Kunststoff Christel ist ein Allrounder im Bereich des Kunststoffspritzguss. Unsere Auszubildenden werden schnell in die Unternehmensabläufe integriert und übernehmen früh Verantwortung. Unser Ziel dabei: Die offenen Stellen mit den eigenen ausgebildeten Fachkräften zu besetzen. Wenn auch Du Lust auf eine abwechslungsreiche und spannende Ausbildung oder Studium hast, dann bewirb Dich bei uns für die Zukunft!

Ausbildungsangebot:

Mechatroniker (m/w/d)

Werkzeugmechaniker (m/w/d)

Verfahrensmechaniker (m/w/d)

Industriekaufleute (m/w/d)

Das solltest du mitbringen:
- Gute mittlere Reife
- Erfahrung durch Praktika

kunststoff christel
innovative injection moulding

Kunststoff Christel GmbH & Co. KG
Carl-Friedrich-Benz-Straße 6
78073 Bad Dürrheim

Ansprechpartnerin:
Frau Lina Uhlmann
Telefon: +49 7726 9202-0
E-Mail: jobs@kunststoff-christel.de

www.kunststoff-christel.de

Starte mit uns in deine Zukunft!

Die Kur- und Bäder GmbH Bad Dürrheim ist eine Tourismusorganisation und Tochtergesellschaft der Stadt Bad Dürrheim. Unsere Aufgabe ist es, den Tourismus zu fördern und den Kurort weiter zu entwickeln. Dazu zählen auch die Durchführung zahlreicher kleiner und großer Veranstaltungen und der Betrieb des Wellness- und Gesundheitszentrums Solemar, des Kurhauses und der Kurgärtnerei.

Ausbildungsangebot:

Kaufleute (m/w/d) für Tourismus und Freizeit

Kaufleute (m/w/d) für Marketingkommunikation

Veranstaltungskaufleute (m/w/d)

Restaurantfachleute (m/w/d)

Köche (m/w/d)

Studienangebot:

BWL-Tourismus, Destinations- und Kurortemanagement

Bad Dürrheim
Wo täglich neue Kräfte wachsen!

Kur- und Bäder GmbH Bad Dürrheim
Luisenstraße 4
78073 Bad Dürrheim

Ansprechpartnerin:
Heidi Schmider-Fehrenbacher
Telefon: 07726 666247
E-Mail: heidi.schmider@badduerrheim.de

www.badduerrheim.de

Federleicht ins Berufsleben.

Mit uns als Ausbildungsbetrieb ist das kein Problem. Wir sind einer der weltmarktführenden Unternehmen der Federindustrie und begleiten unsere kaufmännischen und gewerblichen Auszubildenden auf dem Weg zu einem hervorragenden Ausbildungsabschluss. Gut zu wissen: wir wurden 2019 wiederholt von der IHK als "Attraktiver Arbeitgeber" ausgezeichnet und stehen u.a. für eine hohe Qualität in der Ausbildung. Für Technik- oder Wirtschaftsbegeisterte bieten wir verschiedene Ausbildungsgänge an. Entscheiden Sie selbst und werden Sie Teil unseres Teams.

Ausbildungsangebot:

Industriemechaniker (m/w/d)

Maschinen- und Anlagenführer (m/w/d)

Industriekaufleute (m/w/d)
(auch mit Zusatzqualifikation)

Nach erfolgreicher Ausbildung erwarten Sie interessante Perspektiven.
Wir freuen uns auf Ihre Bewerbung.

MEDER
AUSBILDUNG

Kurt Meder GmbH
Weidenstraße 4
78054 VS-Schwenningen
Telefon: 07720 8316-0
Telefax: 07720 8316-60
personal@federmeder.de

Ansprechpartnerin:
Katharina Gärtner
Telefon: 07720 8316-45
katharina.gaertner@federmeder.de

www.federmeder.de

Einsteigen – Durchstarten!

Die LINK VS-Schwenningen GmbH + Co. KG ist ein Unternehmen der PFEIFFER & MAY-Gruppe mit Hauptsitz in Schwenningen und drei weiteren Abholstandorten. Mit über 2000 Mitarbeitern, darunter 230 Auszubildende, gehört die PFEIFFER & MAY-Gruppe zu den führenden Großhändlern im Südwesten Deutschlands und überzeugt mit qualitativ hochwertigen Produkten, gezielter Beratung und enger Zusammenarbeit mit dem Fachhandwerk. Bäder, Heizung, Haustechnik, Regenerative Energien und Fliesen gehören zu unseren Betätigungsfeldern.

Ausbildungsangebot:

Kaufleute (m/w/d) für Groß- und Außenhandelsmanagement

Fachrichtung Großhandel
Ausbildungsdauer: 3 Jahre
Voraussetzung: Gute mittlere Reife, Verkaufstalent und Verhandlungsgeschick, sicheres Zahlenverständnis, Kontaktfreude und Teamfähigkeit

Fachkraft (m/w/d) für Lagerlogistik

Ausbildungsdauer: 3 Jahre
Voraussetzung: Guter Hauptschulabschluss, Körperliche Belastbarkeit und Ausdauer, praktisches Geschick und Einsatzbereitschaft, Zuverlässigkeit und Teamfähigkeit

Link
Bäder • Heizung • Haustechnik

LINK VS-Schwenningen GmbH + Co. KG
Lichtensteinstraße 10-32
78056 Villingen-Schwenningen
Telefon: 07720 949-0

Ansprechpartnerin:
Katja Melaragno
Telefon: 07720 949-251
katja.melaragno@link-vs.de

www.pfeiffer-may.de/karriere

Alles dreht sich um Deine Ausbildung

Ausbildungsangebot:

Elektroniker (m/w/d)
für Geräte und Systeme

Fachinformatiker (m/w/d)
Fachrichtung Systemintegration

Fachkraft (m/w/d) für Lagerlogistik

Industrieelektriker (m/w/d)
für Geräte und Systeme

Industriekaufleute (m/w/d)

Mechatroniker (m/w/d)

Industriemechaniker (m/w/d)

Studienangebot:

Bachelor of Arts (m/w/d) DHBW
- Industrie
- International Business

Bachelor of Engineering (m/w/d) DHBW
- Elektrotechnik
- Maschinenbau

Die Kübler Gruppe gehört heute zu den weltweit führenden Spezialisten in der Positions- und Bewegungssensorik, Funktionalen Sicherheitstechnik, Zähl- und Prozesstechnik sowie der Übertragungstechnik.

Gegründet im Jahre 1960 von Fritz Kübler, wird das Familienunternehmen heute in der zweiten Generation von Gebhard und Lothar Kübler geleitet. Zehn internationale Gruppenmitglieder und Vertretungen in über 50 Ländern bieten Produkt-Know-how, Service und Beratung weltweit vor Ort.

Innovative Produkt- und Branchenlösungen sowie Lösungen für Funktionale Sicherheitstechnik und ein hoher Servicegrad sind Gründe für unseren weltweiten Erfolg. Die strikte Qualitätsorientierung sorgt für höchste Zuverlässigkeit und Langlebigkeit unserer Produkte im Feld.

Weltweit über 490 engagierte Menschen ermöglichen diesen Erfolg. Sie sorgen für Vertrauen der Kunden in unser Unternehmen.

Kübler

Kübler Group
Fritz Kübler GmbH
Schubertstraße 47
78054 Villingen-Schwenningen

Ansprechpartnerin:
Stephanie Riesle
Ausbildungsleiterin
Telefon: 07720 3903-222
E-Mail: karriere@kuebler.com

www.kuebler.com

Als mittelständisches Familienunternehmen im Schwarzwald steht LAUFER für Verlässlichkeit und Beständigkeit.

Unsere modernen Drehmaschinen können zwar keinen Burnout, trotzdem kannst Du bei uns richtig Gas geben! Im Sekundentakt werden Drehteile in Mikropräzision produziert. Schwerpunkt sind Größen von 1-40 mm für anspruchsvolle Branchen, wie Automotive, Maschinenbau, Elektrotechnik und mehr.

Unsere Maschinen liegen kurven- und computergesteuert im satten Drehmomentbereich und sind auch ohne Helm und Leder sicher bedienbar.

Auch die kaufmännische Tourenplanung ist bei LAUFER angenehm kurvenreich und durch schnelle Geraden ideal für junge Talente.

Egal für welchen Startplatz Du Dich entscheidest, es gibt fantastische Ausblicke, eine sichere Streckenführung und ein professionelles Team aus erfahrenen Instruktoren mit Metall im Blut.

Bewirb Dich jetzt!

Ausbildungsangebot:

Zerspanungsmechaniker (m/w/d)
Fachrichtung Drehautomatensysteme

Maschinen- und Anlagenführer (m/w/d)

Industriekaufleute (m/w/d)

LAUFER
DREHTEILE IN MIKROPRÄZISION

LAUFER GmbH
Gewerbestraße 31
78739 Hardt
Telefon: 074 22 949 09 0
Telefax: 074 22 949 09 39
E-Mail: bewerbung@laufer-drehteile.de

www.laufer-drehteile.de

Zukunftspläne gemeinsam umsetzen.

Risiken sind heute ein bedeutendes Problem für Privatpersonen und Unternehmen, die Auswirkungen mitunter existenzbedrohend. Unser Team, bestehend aus 80 Mitarbeitern, analysiert, vor allem auch im Hinblick auf die speziellen Anforderungen und Bedürfnisse unserer Kunden, diese Risiken und konzipiert individuelle Lösungen für einen maßgeschneiderten Versicherungsschutz. In Schadenfällen stehen wir unseren Kunden zur Seite und bieten eine ganzheitliche Betreuung.

Ausbildungsangebot:

Kaufleute (m/w/d) für Versicherungen und Finanzen (IHK)

Fachrichtung: Versicherung (IHK)

Ausbildungsdauer: 2,5 bis 3 Jahre

Voraussetzungen:

- mittlere Reife
- gutes Ausdrucks- und Kommunikationsvermögen
- hohe Auffassungsgabe und Lernbereitschaft
- Motivation, Freude und Bereitschaft, im Team zu arbeiten

maiergroup versicherungsmakler

maiergroup versicherungsmakler GmbH
Bahnhofstraße 124
78532 Tuttlingen
Telefon: 07461 9480-0

Ansprechpartnerin:
Anja Schröder
Personalmanagement
E-Mail: anja.schroeder@maiergroup.com

www.maiergroup.com

Mit Hochdruck in Deine Zukunft!

Die Müller Hydraulik GmbH ist ein internationaler Anbieter innovativer Hochdrucklösungen für Werkzeugmaschinen und Produkten für den Bereich Brandschutz bei Nutzfahrzeugen.

Seit über 25 Jahren stehen wir für Zuverlässigkeit, Professionalität und kundenspezifische Lösungen im Maschinenbau. Unser avantgardistisches Design unterstreicht die Wertigkeit unserer Produkte.

Wir sind noch ein recht junges Maschinenbauunternehmen mit rund 55 Mitarbeitern ansässig mit Hauptsitz in Zimmern o. Rottweil und Zweigwerken in Mittelbiberach sowie in Kunshan (CN).

Ausbildungsangebot:

Mechatroniker (m/w/d)
Ausbildungsdauer: 3,5 Jahre
Voraussetzung: Mittlere Reife oder sehr guter Hauptschulabschluss

Industriekaufleute (m/w/d)
Ausbildungsdauer: 3,5 Jahre
Voraussetzung: Mittlere Reife

müller efficiency matters

Müller Hydraulik GmbH
Albring 29
78658 Zimmern o. Rottweil
Telefon: 0741 174575-0
Telefax: 0741 174575-299
E-Mail: info@muellerhydraulik.de

Ansprechpartnerin:
Tanja Burkard
Telefon 0741 174575-152
E-Mail: jobs@muellerhydraulik.de

www.muellerhydraulik.de

Durchstarten – Karrierestart bei Marquardt

Das 1925 gegründete Familienunternehmen Marquardt mit Stammsitz in Rietheim-Weilheim gehört zu den weltweit führenden Herstellern von mechatronischen Schalt- und Bediensystemen. Die Produkte des Mechatronik-Spezialisten – darunter Bedienkomponenten, Fahrzeugzutritts-, Fahrberechtigungs- und Batteriemanagementsysteme für elektrobetriebene Fahrzeuge – kommen bei vielen namenhaften Kunden der Automobilindustrie zum Einsatz. Ebenso sind Systeme von Marquardt in Hausgeräten, industriellen Anwendungen und Elektrowerkzeugen zu finden. Die Ausbildung besitzt bei Marquardt seit jeher eine große Bedeutung. Marquardt legt Wert darauf, dass sich die Auszubildenden und Studierenden fachlich und persönlich weiterentwickeln und früh Verantwortung übernehmen. Auch das erst kürzlich eröffnete Ausbildungszentrum des Mechatronik-Spezialisten gehört zu den modernsten in der Region und verfügt über die neueste Technik. Unabhängige Institute und Forschungseinrichtungen haben die hohe Qualität der Ausbildung bestätigt. 2020 wurde Marquardt zum fünften Mal in Folge als einer von „Deutschlands besten Ausbildungsbetrieben" ausgezeichnet.

Ausbildungsangebot:

Industriemechaniker (m/w/d)

Werkzeugmechaniker (m/w/d)

Verfahrensmechaniker (m/w/d)

Elektroniker (m/w/d)

Fachkraft (m/w/d) für Lagerlogistik

Mechatroniker (m/w/d)

Industriekaufleute (m/w/d)

Studienangebot:

Marquardt bietet Studiengänge zum Bachelor (m/w/d) (DHBW) in folgenden Fachrichtungen an:
Maschinenbau, Mechatronik, Elektrotechnik, IT-Automotive, Informatik, Industrie, Controlling und Consulting, Wirtschaftsinformatik

Marquardt bietet „Studium Plus" zum Bachelor (m/w/d) (HS) in folgenden Fachrichtungen an:
Maschinenbau/Mechatronik, Elektrotechnik in Anwendungen

MARQUARDT

Marquardt GmbH
Schloss-Straße 16
78604 Rietheim-Weilheim

Ansprechpartner:
Steffen Rudischhauser
Telefon: 07424 99-2641
Telefax: 07424 99-2252
E-Mail: Steffen.Rudischhauser@Marquardt.com

www.komm-zu-marquardt.de

Ausbildung oder Duales Studium? Let´s connect!

Seit über vier Jahrzehnten stehen wir als Familienunternehmen METZ CONNECT für Präzision, Zuverlässigkeit und Erfindergeist im Bereich der elektrischen Verbindungstechnik.

Mit rund 900 Mitarbeiterinnen und Mitarbeitern an Standorten in Europa, Asien und Nordamerika entwickeln, produzieren und vertreiben wir Systeme für die Datenkommunikation sowie elektrische Steckverbinder.

Starte ins Berufsleben, gehe den nächsten Schritt und werde Teil unseres Unternehmens!

Ausbildungsangebot:

Industriekaufleute (m/w/d)
mit Zusatzqualifikation

Kaufleute (m/w/d) für IT-System-Management

Kaufleute (m/w/d) für Digitalisierungsmanagement

Mathematisch-technischer Softwareentwickler (m/w/d)

Fachkraft (m/w/d) für Lagerlogistik

Technischer Produktdesigner (m/w/d)

Mechatroniker (m/w/d)

Elektroniker (m/w/d) für Geräte und Systeme

Elektroniker (m/w/d) für Betriebstechnik

Werkzeugmechaniker (m/w/d)

Verfahrensmechaniker (m/w/d) für Kunststoff- und Kautschuktechnik

Stanz- und Umformmechaniker (m/w/d)

Studienangebot:

Bachelor of Arts (m/w/d)
- Fachrichtung Industrie

Bachelor of Science (m/w/d)
- Fachrichtung Wirtschaftsinformatik
- **Studium Plus:** Fachrichtung Elektrotechnik in Anwendungen

Bachelor of Engineering (m/w/d)
- Fachrichtung Maschinenbau
- Fachrichtung Elektrotechnik
- Fachrichtung Elektrotechnik – Nachrichten- und Kommunikationstechnik
- Fachrichtung Wirtschaftsingenieurwesen
- Fachrichtung Mechatronik

METZ CONNECT
We realize ideas

METZ CONNECT
Ottilienweg 9
78176 Blumberg
Telefon: 07702 533-0

Ansprechpartnerin:
Alexandra Kapitza
Telefon: 07702 533-408
E-Mail: ausbildung@metz-connect.com

www.metz-connect.com

#BePartOfTheTeam

Das MinebeaMitsumi Technology Center Europe wurde 1991 als Precision Motors Deutsche Minebea GmbH gegründet und ist das größte Motorenentwicklungszentrum im internationalen Verbund der MinebeaMitsumi Group. Rund 400 Ingenieure und Techniker entwickeln am Standort Villingen-Schwenningen elektronisch kommutierte BLDC Motoren, innovative Antriebstechnologien, LED Backlights und Sensorsysteme. Das Entwicklungszentrum ist zudem weltweit einer der wenigen Hersteller von Festplattenmotoren, die inzwischen auch in Big-Data-Anwendungen zum Einsatz kommen. Als starker Entwicklungspartner steht das Technology Center für maßgeschneiderte und kundenspezifische Lösungen.
Gefertigt wird am MinebeaMitsumi Standort in der Slowakei oder in den asiatischen Fertigungsstätten des Konzerns.

Ausbildungsangebot:

Technischer Produktdesigner (m/w/d)
Ausbildungsdauer: 3,5 Jahre
Voraussetzung: guter Realschulabschluss

Mechatroniker (m/w/d)
Ausbildungsdauer: 3,5 Jahre
Voraussetzung: guter Realschulabschluss

Industriemechaniker (m/w/d)
Ausbildungsdauer: 3,5 Jahre
Voraussetzung: guter Hauptschul- oder Realschulabschluss

Industriekaufleute (m/w/d)
Ausbildungsdauer: 3,5 Jahre
Voraussetzung: guter Realschulabschluss

Duale Bachelor-Studiengänge:

Bachelor of Arts (m/w/d)
Fachrichtung: BWL Industrie

Bachelor of Engineering (m/w/d)
Fachrichtung: Elektrotechnik, Mechatronik, Maschinenbau, Wirtschaftsingenieurwesen

Bachelor of Science (m/w/d)
Fachrichtung: Informatik

Bei allen aufgeführten Studiengängen: Ausbildungsdauer: 3 Jahre, Voraussetzung: allgemeine Hochschulreife

MinebeaMitsumi
Passion to Create Value through Difference

MinebeaMitsumi Technology Center Europe GmbH
Minebea-Weg 1
78052 Villingen-Schwenningen (Germany)
Telefon: 07721 997-100
Telefax: 07721 997-249

Ansprechpartnerin:
Frau Constanze Raichle
Telefon: 07721 997-232
E-Mail: personal@minebeamitsumi.eu

www.minebeamitsumi.eu

MS-Schramberg – Begeisterung, die anzieht!

Wir sind einer der führenden Hersteller von Permanentmagneten und Baugruppen in Europa. Gemeinsam mit rund 550 Mitarbeitern überzeugen wir unsere Kunden mit maßgeschneiderten Qualitätsprodukten. Technikbegeisterung und Menschlichkeit gehen bei MS-Schramberg Hand in Hand. Wir bieten Ausbildungsstellen in kaufmännischen und technischen Berufen, die fachliches Knowhow sowie eine kreative und innovative Denkweise fordern und fördern. Neben einem sicheren Arbeitsplatz in einem modernen Arbeitsumfeld bieten wir vor allem eines: Begeisterung! Bei MS-Schramberg erwartet Sie ein buntes Team, das sich mit Freude ständig neuen Herausforderungen stellt.

Wenn Sie sich von dieser Freude anstecken lassen möchten, freuen wir uns über Ihre Bewerbung.

Freie Ausbildungsplätze finden Sie aktuell auf unserer Website.

SCHRAMBERG

MS-Schramberg GmbH & Co. KG
Max-Planck-Straße 15
78713 Schramberg-Sulgen
Telefon: 07422 519-0
Telefax: 07422 519-1100
E-Mail: bewerbung@ms-schramberg.de

Ausbildungsangebot:

Bachelor of Engineering (m/w/d) (DH)
Maschinenbau
(Fachrichtung Kunststofftechnik)

Werkzeugmechaniker (m/w/d)
Formentechnik

Industriemechaniker (m/w/d)
Maschinen-/Anlagenbau

Verfahrensmechaniker (m/w/d)
Kunststoff-/Kautschuktechnik

Mechatroniker (m/w/d)

Maschinen-/Anlagenführer (m/w/d)
Metall-/Kunststofftechnik

Industriekaufleute (m/w/d)

Fachinformatiker (m/w/d)
Anwendungsentwicklung

Fachinformatiker (m/w/d)
Systemintegration

Fachkraft (m/w/d) für Lagerlogistik

Wir freuen uns auf Ihre Bewerbung!

www.azubiwerden.de

Be Part of the Team!

Die ORCA-Gruppe ist eine mittelständische, inhabergeführte Unternehmensgruppe mit Schwerpunkt in der Zerspanungstechnik. Technische Kompetenz, Zuverlässigkeit, schnelle Entscheidungswege, gutes Betriebsklima und Qualitätsbewusstsein zeichnen uns aus.

„Alles was du brauchst, ist eine Ausbildung und einen Traum."

Die ORCA-Gruppe legt dir den Grundstein für deine persönliche Zukunft. Nun liegt es an dir, dein Können bei uns umzusetzen und DREHEN, FRÄSEN bzw. SCHLEIFEN auf hohem Niveau zu erlernen.

Wir bilden dich zuerst in der eigenen Lehrwerkstatt aus. Als zukünftige Fachkraft profitierst du von unseren modernen CNC-Maschinen. Unser Ziel ist es, dir eine qualitativ hochwertige und durch den Verbund der einzelnen Betriebe, fundierte Ausbildung zu ermöglichen.

Wir sind weiter auf Wachstumskurs und bilden auch im September 2021 aus.

orca_the.cutting.group

Ausbildungsangebot:

Zerspanungsmechaniker (m/w/d)
Dauer: 3,5 Jahre
Voraussetzungen: mind. guten Hauptschulabschluss

Industriemechaniker (m/w/d)
Dauer: 3,5 Jahre
Voraussetzungen: mind. guten Hauptschulabschluss

Maschinen- und Anlagenführer (m/w/d)
Dauer: 2 Jahre
Voraussetzungen: mind. Hauptschulabschluss

Wir freuen uns auf deine Bewerbung!

ORCA
the cutting group

ORCA – the cutting group
Vertriebszentrum der ORCA-Gruppe
Albertistraße 2
78056 Villingen-Schwenningen

Ansprechpartnerin:
Sabrina Himmelsbach
Telefon: 07720 99350-261
E-Mail: bewerbung@orca-grp.de

www.orca-grp.de

Spannende Produkte und gute Zukunftsaussichten

Der Firma Leibinger begegnet man indirekt jeden Tag! Denn mit Leibinger Produkten werden zum Beispiel die Seriennummern auf Geldscheine oder das Mindesthaltbarkeitsdatum auf Verpackungen gedruckt. Das Unternehmen mit Sitz im Industriegebiet Tuttlingen-Nord entwickelt und produziert industrielle Inkjet-Drucker und Nummerierwerke.

Die Herstellung erfolgt „Made in Germany" – ausschließlich im Werk in Tuttlingen. Leibinger-Azubis sind also hautnah dabei, wenn deutsche Ingenieurskunst in der Produktion mit modernsten Maschinen umgesetzt wird. Gleichzeitig profitieren sie davon, dass Leibinger seit der Gründung 1948 familiengeführt und in der Region beheimatet ist. Unter den rund 250 Kollegen „kennt man sich", die Wege sind kurz, soziale Verantwortung wird großgeschrieben und die Ausbilder gehen auf jeden einzelnen Lehrling individuell ein.

Bei einem positiven Ausbildungsverlauf übernimmt Leibinger seine Auszubildenden und bietet spannende Weiterbildungs- und Karrieremöglichkeiten, persönlich auf jeden Einzelnen zugeschnitten. „So arbeiten unsere ehemaligen Lehrlinge heute im Vertrieb, im Service, in der IT, der Entwicklung oder haben eine verantwortungsvolle Aufgabe in der Produktion übernommen", weiß Personalreferentin Linda Hellstern.

Vertrieben werden die Leibinger Produkte weltweit. Sie kommen nahezu in jeder Branche zum Einsatz – dazu gehören u. a. die Lebensmittel- und Getränkeindustrie, Kabel- und Pharmahersteller sowie Hochsicherheitsdruckereien.

Ausbildungsangebot:

Industriemechaniker (m/w/d)
Ausbildungsdauer: 3,5 Jahre
Voraussetzung: guter Hauptschulabschluss oder mittlerer Bildungsabschluss

Mechatroniker (m/w/d)
Ausbildungsdauer: 3,5 Jahre
Voraussetzung: guter Hauptschulabschluss oder mittlerer Bildungsabschluss

LEIBINGER
CODING AND MARKING.

Paul Leibinger GmbH & Co. KG
Daimlerstraße 14
78532 Tuttlingen

Ansprechpartnerin:
Linda Hellstern
Telefon: 07461 9286 -261
E-Mail: career@leibinger-group.com

www.leibinger-group.com

Mit PAJUNK® gemeinsam in die Zukunft starten!

Die Pajunk Gruppe ist ein mittelständisches, international agierendes und inhabergeführtes Unternehmen mit Hauptsitz in Geisingen und Vertriebsniederlassungen in Atlanta (USA), Newcastle (UK) und Geisingen. Unser Kerngeschäft ist die Entwicklung und Produktion von medizinischen Systemen für die Regionalanästhesie, Neurologie, Schmerztherapie, minimalinvasive Chirurgie und Biopsie.

Wer sich für Pajunk entscheidet, profitiert nicht nur von einer fundierten Ausbildung mit individueller Betreuung, sondern lernt von Anfang an, eigenverantwortlich zu arbeiten. Wir legen großen Wert auf die Vereinbarkeit von Schule und Beruf und eine engmaschige Betreuung durch unsere Ausbilder. Es erwarten Dich vielfältige Aufgaben und hervorragende Entwicklungschancen in einem innovativen Unternehmen. Schließlich freuen wir uns, wenn Du uns auch nach der Ausbildung erhalten bleibst.

Ob kaufmännische oder gewerblich-technische Ausrichtung – wir freuen uns auf Deine Bewerbung!

Ausbildungsangebot:

Fachkraft (m/w/d) für Lagerlogistik
Ausbildungsdauer: 3 Jahre

Maschinen- und Anlagenführer (m/w/d)
Ausbildungsdauer: 2 Jahre

Verfahrensmechaniker (m/w/d) für Kunststoff-/Kautschuktechnik
Fachrichtung Formteile
Ausbildungsdauer: 3 Jahre

Mechatroniker (m/w/d)
Ausbildungsdauer: 3,5 Jahre

Kaufleute (m/w/d) im Groß- und Außenhandelsmanagement
Ausbildungsdauer: 3 Jahre

PAJUNK®

PAJUNK® GmbH Medizintechnologie
Karl-Hall Str. 1, 78187 Geisingen
Ansprechpartner:
Christoph Herrmann & Markus Lossau
Telefon: 07704 92910
E-Mail: karriere@pajunk.com

www.pajunk.com

Zukunft entdecken.

Discover the Future: Wir arbeiten bereits heute an den Lösungen von morgen – und deshalb werden Sondermaschinen für die Kunstharzverarbeitung made by RAMPF Production Systems in Zimmern ob Rottweil rund um den Globus in den unterschiedlichsten Branchen eingesetzt.

Discover Your Future: Das ist unser Versprechen an Dich. Als "Azubi" bei RAMPF bist Du vom ersten Tag Teil unseres Teams und bekommst spannende Aufgaben und Projekte zugeteilt. Während Deiner Ausbildung wirst Du individuell gefördert. Eine übertarifliche Ausbildungsvergütung sowie weitere Benefits sind selbstverständlich. Denn wir investieren in unsere Talente – auch nach dem erfolgreichen Abschluss der Ausbildung.

Ausbildungsangebot:

Mechatroniker (m/w/d)
Ausbildungsdauer: 3,5 Jahre
Voraussetzung: Mittlere Reife oder vergleichbarer Bildungsabschluss

Technischer Produktdesigner (m/w/d)
Ausbildungsdauer: 3,5 Jahre
Voraussetzung: Mittlere Reife oder vergleichbarer Bildungsabschluss

Industriekaufleute (m/w/d)
Ausbildungsdauer: 3 Jahre
Voraussetzung: Mittlere Reife oder vergleichbarer Bildungsabschluss

RAMPF®
discover the future

RAMPF Production Systems GmbH & Co. KG
Römerallee 14
78658 Zimmern ob Rottweil
Ansprechpartner:
Heiko Wurster
Telefon: 0741 2902 - 1226
E-Mail: hr.zimmern@rampf-group.com

www.rampf-group.com/azubi

Ob Ausbildung oder Studium – RENA Technologies begleitet junge Leute in eine vielversprechende Zukunft!

Produkte, Services, Leistungen
Das moderne und international tätige Unternehmen zählt mit über 1100 Mitarbeitern an acht Standorten weltweit zu den erfolgreichsten Maschinenbauern im Bereich der nasschemischen Oberflächenbehandlung. Weltweit setzen Unternehmen die Produkte des Unternehmens erfolgreich in den Brachen Halbleiter, Medizintechnik sowie Erneuerbare Energien ein. Mit den RENA-Produkten werden Oberflächen wie zum Beispiel von Solarzellen, Halbleitern oder medizintechnischen Produkten mit Nasschemie oder Wasser behandelt. Ergänzt wird unser Angebot durch ein weltweit ausgebautes Servicenetzwerk, damit wir für unsere Kunden direkt vor Ort erreichbar sind.

RENA als Ausbildungsbetrieb
RENA bietet jedes Jahr interessante Ausbildungsberufe im technischen und kaufmännischen Bereich sowie vielseitige Studienplätze an. Auch Praktika und Projekt-, oder Thesis-Arbeiten sind bei RENA möglich. Dafür arbeitet RENA eng mit Schulen und Hochschulen aus der Umgebung zusammen. Bei RENA wird das WIR großgeschrieben. Neben starkem Teamgeist und einem guten Arbeitsklima erwarten Dich spannende Aufgaben. Wir bieten Dir nicht nur eine kompetente praxisnahe Ausbildung, sondern auch hervorragende Übernahmechancen und Zukunftsperspektiven. RENA bietet auch intern einiges an Entwicklungspotential, unter anderem durch Auslandsaufenthalte, interne Weiterbildungen und die Übertragung von verantwortungsvollen Projektarbeiten.

Du hast Lust Dich in einem international agierenden Unternehmen mit Deiner Person, Deinen Ideen und Deinem Engagement einzubringen? Dann freuen wir uns auf Deine Bewerbung!

Weitere Informationen zu „Ausbildung & Studium" unter **www.rena-ausbildung.de**

Ausbildungs- und Studienangebot:

Mechatroniker (m/w/d)

Verfahrensmechaniker (m/w/d) für Kunststoff- und Kautschuktechnik
Fachrichtung Bauteile

Zerspanungsmechaniker (m/w/d)
Fachrichtung Fräs- und Drehmaschinensysteme

Industriekaufleute (m/w/d)

Fachlagerist (m/w/d)

Fachkraft (m/w/d) für Lagerlogistik

Fachinformatiker (m/w/d)
für Anwendungsentwicklung oder Systemintegration

Duales Studium
Fachrichtung: BWL Technical Management, Informationstechnik, Elektrotechnik

Studium Plus
Fachrichtung: Maschinenbau & Mechatronik (4,5 Jahre)

RENA Azubi

RENA Technologies GmbH
Höhenweg 1, 78148 Gütenbach

Ansprechspartnerin:
Simone Oswald
Telefon: 07723 9313-150
E-Mail: simone.oswald@rena.com

www.rena-ausbildung.de

Wir bilden aus für unsere Zukunft

Als Tochtergesellschaft der Rheinmetall AG in Düsseldorf ist die Rheinmetall Waffe Munition GmbH in Oberndorf das Kompetenzzentrum für automatische Maschinenkanonen und Waffensysteme im Mittelkaliberbereich. Basis für unseren Erfolg und unser Wachstum sind unsere gut ausgebildeten und motivierten Mitarbeiter. Durch ständige Aus- und Weiterbildungen erweitern wir unser Wissen, um auch in Zukunft ein kompetenter Partner für unsere Kunden zu sein.

Ausbildungsangebot:

Industriemechaniker (m/w/d)
Voraussetzung: Mindestens guter Hauptschulabschluss oder Realschule/Abitur

Mechatroniker (m/w/d)
Voraussetzung: Mindestens guter Hauptschulabschluss oder Realschule/Abitur

Elektroniker (m/w/d) für Betriebstechnik
Voraussetzung: Mindestens Realschulabschluss

Technischer Produktdesigner (m/w/d)
Voraussetzung: Mindestens Realschulabschluss

Industriekaufleute (m/w/d)
Voraussetzung: Mindestens guter Realschulabschluss, Wirtschaftsschule oder Berufskolleg

Studium an der Dualen Hochschule
Fachrichtungen Industrie, Maschinenbau und Wirtschaftsinformatik
Voraussetzung: Allgemeine oder fachgebundene Hochschulreife

RHEINMETALL DEFENCE

Rheinmetall Waffe Munition GmbH
Werkstraße 2, 78727 Oberndorf a. N.
Telefon: 07423 70 493
E-Mail: info@rheinmetall-defence.com

Ansprechpartnerin:
Susanne Dannecker, Personalabteilung
Telefon: 07423 70-473
E-Mail: susanne.dannecker1@rheinmetall.com

www.rheinmetall-defence.com/karriere

Werde Teil der Erfolgsgeschichte.

RIA-Polymers steht für Höchstleistungsperformance im Compoundieren und bietet innovative Spezialkunststoffe und starke Karriereaussichten. Mit Sitz in Zimmern o. R. entwickelt und produziert der Compoundeur erfolgreich Hochleistungskunststoffe und technische Thermoplaste für besonders anspruchsvolle Anwendungen. Von der Beratung über die Entwicklung und Produktion bis hin zur Qualitätsprüfung und Logistik der Komplettlösungen bietet das Unternehmen alles aus einer Hand. Klar, dass dabei auch das Team kontinuierlich wächst: Ob Direkteinstieg, Ausbildung, Studium oder Praktikum - um einen Schritt voraus zu sein, muss man mit dem Ersten beginnen.

Ausbildungsangebot:

Industriekaufleute (m/w/d)
Voraussetzung: mind. Mittlere Reife
Ausbildungsdauer: 3 Jahre

Verfahrensmechaniker (m/w/d) für Kunststoff- und Kautschuktechnik
Voraussetzung: mind. Hauptschulabschluss
Ausbildungsdauer: 3 Jahre

RIA POLYMERS GmbH

Haben wir Dein Interesse geweckt? Dann freuen wir uns auf Deine Bewerbung!
RIA-Polymers GmbH
Personalabteilung
Schwarzwaldring 2, 78658 Zimmern o. R.
Telefon: 0741 94 20 070
E-Mail: personal@ria-polymers.eu

www.ria-polymers.eu

Ausbildung und Studium bei Moser

Nutz die Gelegenheit, die Produktionswelt von Moser näher kennen zu lernen. Wir als innovatives Unternehmen bieten engagierten Mitarbeitern spannende und vielfältige Möglichkeiten für Ausbildung, Weiterbildung und Aufstieg.

Ausbildungsangebot:

Zerspanungsmechaniker (m/w/d)
Ausbildungsdauer: 3,5 Jahre
Voraussetzung: Sehr guter Hauptschulabschluss oder guter Realschulabschluss

Maschinen- & Anlagenführer (m/w/d)
Ausbildungsdauer: 2 Jahre
Voraussetzung: Hauptschulabschluss

Mathematisch-technischer Softwareentwickler (m/w/d)
Ausbildungsdauer: 3 Jahre
Voraussetzung: Sehr guter Realschulabschluss/ Fachhochschulreife oder gutes bis sehr gutes Abitur

Studium PLUS Informatik
Ausbildungs- und Studiendauer: 4,5 Jahre
Voraussetzung: Sehr gute Fachhochschulreife oder gutes bis sehr gutes Abitur

Studium PLUS Industrie
Ausbildungs- und Studiendauer: 4,5 Jahre
Voraussetzung: Sehr gute Fachhochschulreife oder gutes bis sehr gutes Abitur

moser
Präzisionsdrehteile

Richard Moser KG
Personalabteilung
Königsheimer Str. 11
78585 Bubsheim

Telefon: 07429 9315-0
Telefax: 07429 9315-50
E-Mail: info@moser-drehteile.de

www.moser-drehteile.de

Als einer der führenden Kinderschuhhersteller Europas bietet RICOSTA ein Ausbildungsspektrum in zukunftsorientierten Kompetenzfeldern. Die RICOSTA Schuhfabriken GmbH entwickelt und produziert hochwertige, sportiv-funktionale Kinderschuhe. Die Schuhe werden unter den Marken „RICOSTA" und „PEPINO – die kleinen Feinen von RICOSTA" weltweit über den gehobenen Facheinzelhandel sowie hochwertige Katalogversender und Onlineshops vertrieben.

Von Beginn an werden die Auszubildenden unterstützt und gefördert. Nach der erfolgreich abgeschlossenen Ausbildung stehen zahlreiche Varianten zur individuellen Weiterbildung offen.

Teamplayer, die jeden Tag etwas Neues lernen möchten und die sich für Schuhe und Fashion begeistern, sind bei RICOSTA genau richtig.

Ausbildungsangebot:

Schuhfertiger (m/w/d)

Fachkraft für Lederverarbeitung (m/w/d)

Fachkraft für Lagerlogistik (m/w/d)

Industriekaufleute (m/w/d)

Studienangebot:

Textilbetriebswirt (m/w/d)
Fachrichtung Schuhe
(LDT Nagold | Duales Studium)

RICOSTA®
Der Kinderschuh.

RICOSTA Schuhfabriken GmbH
Dürrheimer Straße 43
78166 Donaueschingen
Telefon: 0771 805 114
E-Mail: bewerbung@ricosta.de

www.ricosta.de

Ausbildung bei Rieker? Läuft!

1874 gegründet, beschäftigt Rieker heute weltweit etwa 20.000 Mitarbeiter. Wenn du „Ja" zu uns sagst, bedanken wir uns bei dir mit einem der attraktivsten Ausbildungsplätze der Branche. Neben der Ausbildung bekommst du bei uns viele zusätzliche Chancen. Auslandsaufenthalte, jährlicher zweitägiger Azubiausflug, Einführungstage, viele Seminare, Kurse und Schulungen – all das gehört bei uns selbstverständlich dazu. Bei uns bist ab Tag 1 teil des Teams, du erhältst dein eigenes Notebook für deine Ausbildungszeit, nimmst u. a. an Kunden- und Messebesuchen teil und wenn es mal schnell gehen muss, dann übernimmst du auch Kurierfahrten und -flüge.

Auf was wartest Du noch? Wir freuen uns auf deine Bewerbung.

Ausbildungsangebot:

Industriekaufleute (m/w/d)
(auch mit Zusatzqualifikation internationales Wirtschaftsmanagement mit Fremdsprachen)
Voraussetzung: min. mittlerer Bildungsabschluss
Ausbildungsdauer: 3 Jahre

Kaufleute für Marketingkommunikation
Voraussetzung: min. mittlerer Bildungsabschluss
Ausbildungsdauer: 3 Jahre

Fachinformatiker (m/w/d)
Systemintegration oder Anwendungsentwicklung
Voraussetzung: min. mittlerer Bildungsabschluss
Ausbildungsdauer: 3 Jahre

Schuhfertiger (m/w/d)
Voraussetzung: min. Hauptschulabschluss
Ausbildungsdauer: 3 Jahre

Bachelor of Arts (DH)
BWL – Fachrichtung Industrie
Duale Hochschule Villingen-Schwenningen
Voraussetzung: Abitur oder Fachhochschulreife
Ausbildungsdauer: 3 Jahre (6 Semester)

Bachelor of Science (DH)
Wirtschaftsinformatik
Duale Hochschule Villingen-Schwenningen
Voraussetzung: Abitur oder Fachhochschulreife
Ausbildungsdauer: 3 Jahre (6 Semester)

Textilbetriebswirt (m/w/d)
Schwerpunkt Industrie – Fachrichtung Schuhe
LDT Nagold
Voraussetzung: Abitur oder Fachhochschulreife
Ausbildungsdauer: 2,5 Jahre

rieker

Rieker Schuh GmbH
Gänsäcker 31
78532 Tuttlingen
Telefon: 07462 201-0

Ansprechpartnerin:
Lisa Butsch
E-Mail: ausbildung@rieker.net

www.rieker.com

Ausbildung bei Autohaus Riess – die #ZukunftMitStern in einem PS-starken Ausbildungsberuf

Das Mercedes-Benz Autohaus Riess hat ein 360°-Ausbildungskonzept für die #StarsVonMorgen entwickelt: Die Riess Academy unterstützt und qualifiziert die Auszubildenden parallel zum schulischen Unterricht bei produktspezifischen Technologien und bietet in speziellen Trainings abwechslungsreiche Weiterbildungsmöglichkeiten an. Fortschrittlich und zukunftsweisend ist auch die neue digitale Infrastruktur im Verkauf und Service. Sie ebnet den Weg in ein karriereorientiertes Berufsleben und gestaltet den Arbeitsalltag modern und spannungsvoll. Riess bietet nach erfolgreich abgeschlossener Ausbildung gesicherte Arbeitsplätze und spannende Aufstiegsmöglichkeiten vom Meister bis zum Betriebswirt.

Eine Unternehmensgruppe mit Zukunft: Die elf Standorte der Riess Gruppe reichen vom Neckargebiet bis zum Bodensee und ins Allgäu. Das Portfolio umfasst den Verkauf und Service von Neu- und Gebrauchtwagen der Marken Mercedes-Benz, AMG, smart und DAF. Hierbei werden alle Sparten abgedeckt: Pkw, Transporter, Lkw und Sonderfahrzeuge.

Fahre mit uns auf der #Erfolgsspur und bewirb Dich!

Werde Teil unseres Teams!
Bewirb dich online über unser Karriereportal unter:
www.riess-gruppe.de/ausbildung

Ausbildungsangebot:

Fachkraft (m/w/d) für Lagerlogistik
Ausbildungsdauer: 3 Jahre
Voraussetzung: mind. Hauptschulabschluss

Kaufleute (m/w/d) für Büromanagement
Ausbildungsdauer: 3 Jahre
Voraussetzung: mind. Mittlere Reife

Automobilkaufleute (m/w/d)
Ausbildungsdauer: 3 Jahre
Voraussetzung: mind. Mittlere Reife

Kfz-Mechatroniker (m/w/d)
mit Schwerpunkt:
- **Personenkraftwagentechnik**
- **Nutzfahrzeugtechnik**
- **Karosserietechnik**
- **System- und Hochvolttechnik**

Ausbildungsdauer: 3,5 Jahre
Voraussetzung: mind. Hauptschulabschluss

Karosserie- und Fahrzeugbaumechaniker (m/w/d)
mit Schwerpunkt:
- **Karosserieinstandhaltungstechnik**

Ausbildungsdauer: 3,5 Jahre
Voraussetzung: mind. Hauptschulabschluss

RIESS

Riess GmbH & Co. KG
Autorisierter Mercedes-Benz Verkauf und Service
Stockacher Str. 186
78532 Tuttlingen

Personalabteilung
Telefon: 07461 1789 0

www.riess-gruppe.de

Spitzentechnologie
aus dem
Schwarzwald

SCHMIDT® Technology

Ausbildung bei Schmidt Technology

Als international tätiges Unternehmen mit weltweit über 400 Mitarbeiterinnen und Mitarbeitern, steht der Name SCHMIDT Technology seit über 80 Jahren für zukunftsweisende technologische Entwicklungen und Spitzenprodukte.

Daher hat die qualifizierte Ausbildung von Fachkräften bei uns einen traditionell hohen Stellenwert. Eine Ausbildung bei uns ist mehr als nur Lernen: Es ist der Einstieg in eine berufliche Zukunft mit vielen Möglichkeiten und Perspektiven – für einen beruflichen und persönlichen Erfolg!

Der Ehrgeiz, morgen alles besser machen zu wollen was wir heute bereits gut gemacht haben, ist unser Antrieb. In diesem Sinne bieten wir eine zukunftsorientierte, moderne Ausbildung.

Ausbildungsangebot:

Industriemechaniker (m/w/d)

Mechatroniker (m/w/d)

Verfahrensmechaniker (m/w/d)

Werkzeugmechaniker (m/w/d)

Zerspanungsmechaniker (m/w/d)

Industriekaufleute (m/w/d)

Wer bei uns ist, ist neugierig!

SCHMIDT® Technology

SCHMIDT Technology GmbH
Feldbergstraße 1
78112 St. Georgen
E-Mail: info@schmidttechnology.de

Ansprechpartnerin:
Angelika Müller
Telefon: 07724 899137
Telefax: 07724 899101
E-Mail: a.mueller@schmidttechnology.de

www.schmidttechnology.de

Bring Deine Talente in Fahrt!

Entdecke, was in Dir steckt und entfalte Deine Begabungen bei einer technischen oder kaufmännischen Ausbildung.

Bewege was mit uns! Wir sind eines der führenden Logistik-Unternehmen der Region und bieten Dir vielfältige Startchancen in die Zukunft.

Ausbildungs-/Studienangebot:

Fachkraft (m/w/d) für Lagerlogistik
Ausbildungsdauer: 3 Jahre (ggf. Verkürzung)
Voraussetzung: guter Hauptschulabschluss oder mittlere Reife

Kaufleute (m/w/d) für Spedition und Logistikdienstleistung
Ausbildungsdauer: 3 Jahre (ggf. Verkürzung)
Voraussetzung: mittlere Reife

Berufskraftfahrer (m/w/d)
Ausbildungsdauer: 3 Jahre
Voraussetzung: Hauptschulabschluss

Bachelor (m/w/d) "BWL – Spedition, Transport und Logistik"
Duale Hochschule Lörrach

Bachelor (m/w/d) "Wirtschaftsinformatik"
Duale Hochschule Villingen-Schwenningen

SCHEERER

Scheerer Logistik GmbH & Co KG
Karl-Simon-Straße 10, 78733 Aichhalden
Telefon: 07422 560 01-0

Ansprechpartnerin:
Karin Raufer
Telefon: 07422 560 01-82
E-Mail: k.raufer@scheerer-logistik.de

AaA Audit attraktiver Arbeitgeber IHK

www.scheerer-logistik.de

Steinzeit – hat Zukunft

Wir sind ein traditionsreicher Familienbetrieb, geführt in der 3. Generation, mit 20 Beschäftigten. Unsere Produkte, Schotter, Splitte, Sande und Transportbeton finden Absatz in der Baubranche. Unser Wissen der Natursteingewinnung und -verarbeitung würden wir gerne an Dich weitergeben. Folgende Ausbildungsberufe sind möglich:

Aufbereitungsmechaniker/in Naturstein
Du lernst wie man Rohstoffe gewinnt, von der Abbauplanung über die Bearbeitungsvorgänge. Dazu gehören das Brechen, Sieben, Sortieren und Waschen, bis hin zur Analyse der Materialproben im Labor.

Verfahrensmechaniker/in Transportbeton
Im Berufsbild des Verfahrensmechaniker/in kannst Du die eigens hergestellten Betonsplitte in unserem Transportbetonwerk weiterverarbeiten.

Bist Du also interessiert an Technik, PC gesteuerten Anlagen, großen Baumaschinen und an der Mitarbeit in einem jungen motivierten TEAM, dann bist Du bei uns genau richtig. Hast Du einen Haupt-, oder Realschulabschluss, dann zögere nicht und schick uns Deine Bewerbung!

Werde unser neuer ROCKStar.

Ausbildungsangebot:

Aufbereitungsmechaniker (m/w/d) Naturstein

Verfahrensmechaniker (m/w/d) Transportbeton

0 74 24 SCHOTTER BRUGGER 70 94 03-0

Schotterwerk Brugger GmbH
Schillerstraße 9, 78589 Dürbheim
Ansprechpartner:
Leander Brugger
Telefon: 07424 70940323
E-Mail: leander.brugger@schotter-brugger.de

www.schotter-brugger.de

BOOT YOUR FUTURE.

Nicht nur „irgendwas mit Computer"

Elektronik und Computertechnik sind dein Ding? Technologie-Trends deine Leidenschaft? Dann ist eine Ausbildung bei uns der perfekte Start in deine berufliche Zukunft!

Mit uns gestaltest du Lösungen für die industrielle Computertechnik. Mit unseren Marken für hochwertige PC-Produkte sowie zuverlässige Werkzeugüberwachung entwickeln wir mit rund 170 Mitarbeitern maßgeschneiderte Computersysteme: von Hard- und Software über Baugruppen bis hin zu kompletten Lösungen - "Made in Germany".

Das erwartet dich bei uns:
- Eine spannende Mischung aus Theorie und Praxis
- Topmoderne Ausbildungsräume sowie Einsätze in verschiedenen Fachabteilungen
- Das Lernen im Team und die persönliche Betreuung durch die Ausbilder
- Flexible Arbeitszeitgestaltung durch das Gleitzeitkonto sowie einige weitere Benefits
- Eine offene, vertrauensvolle Atmosphäre

Was du mitbringen solltest:
- Dein Schulabschluss entspricht deinem Wunsch-Berufsbild
- Du bist motiviert und hast Spaß an den Herausforderungen der Elektronik und Computertechnik
- Eine genaue und gewissenhafte Arbeitsweise ist dir genau so wichtig, wie dich weiterzuentwickeln

Ausbildungsangebot:

Elektroniker (m/w/d) für Geräte und Systeme

IT-Systemelektroniker (m/w/d)

Kaufleute (m/w/d) für IT-Systemmanagement

SCHUBERT SYSTEM ELEKTRONIK

Schubert System Elektronik GmbH
take-off Gewerbepark 36
78579 Neuhausen ob Eck

Ansprechpartner:
Bernd Grathwohl, Vanessa Renner
Telefon: 07467 9497-220
E-Mail: ausbildung@schubert-system-elektronik.de

www.schubert-system-elektronik.de

Ausbildungsberufe (m/w/d):

Zerspanungsmechaniker

Industriemechaniker

Mechatroniker

Fachkraft für Metalltechnik

Maschinen- und Anlagenführer

Technischer Produktdesigner

Industriekaufleute

Duales Studium (m/w/d):

Bachelor of Arts Industrie

Bachelor of Engineering Maschinenbau

Bachelor of Science Wirtschaftsinformatik

Bachelor of Science Wirtschaftsingenieurwesen

Studium Plus (m/w/d):

Bachelor of Science Industriestudium (mit integrierter Ausbildung Zerspanungsmechaniker oder Mechatroniker)

Bachelor of Science Studium Plus (mit integrierter Ausbildung Industriemechaniker)

Wo Schuler ist, ist Zukunft!

Schuler zählt zu den Besten bei komplexen Präzisionsteilen für innovative Kunden aus High-Tech-Branchen wie Elektroantriebe, Sensorik, Medizintechnik und Automobil. Die 350 Mitarbeiterinnen und Mitarbeiter haben ausgezeichnete Entwicklungschancen und eine sichere berufliche Perspektive. Dazu gibt es ein prima Betriebsklima und eine Reihe von Leistungen, die in anderen Unternehmen oft vergeblich gesucht werden.

Ein besonderes Highlight ist das komplett neu gestaltete Schuler Ausbildungszentrum mit modernster Ausstattung. Hier treffen qualifizierte Ausbilder und neuste Technik auf ein umfassendes Ausbildungsangebot.

Schuler legt insgesamt großen Wert auf eine optimale Arbeitsumgebung, dafür wurde in den letzten Jahren viel investiert. Unter anderem auch in neu gestaltete Büroarbeitsplätze: so bietet eine Open Space-Lösung mit Raum-in-Raum-Einheiten ideale Voraussetzungen für konstruktives Teamwork. Die neue Cafeteria mit Blick auf den Lemberg und Pausenplätzen an der frischen Luft sorgen für die richtige Erholung zwischendurch.

Auch in der Schule werden die Auszubildenden und Studenten von Schuler umfassend betreut. Die enge Kooperation mit den Berufsschulen und den Dualen Hochschulen gibt wichtige Impulse. So kann die praktische Ausbildung im Betrieb mit den Lehrinhalten der Schule oder Hochschule bestens aufeinander abgestimmt werden.

SCHULER Präzisionstechnik

Schuler Präzisionstechnik KG
Am Forchenwald 7, 78559 Gosheim
Telefon: 07426 5283-0
E-Mail: personal@schuler-praezision.de

www.zukunft-bei-schuler.de

STARTE MIT UNS IN EINE SPE(C)KTAKULÄRE ZUKUNFT!

Wir sind ein Tochterunternehmen der Edeka Südwest und haben ca. 300 Mitarbeiter.

Über 11.500 Tonnen werden pro Jahr an Fleisch und Wurstwaren wie zum Beispiel Schwarzwälder Schinken, Wurstsalat, Landjäger, Power Sticks und vieles mehr produziert.

Außerdem haben wir einen Werksverkauf und eine werkseigene Kantine.

Das bieten wir:

- Überdurchschnittlich hohes und tarifliches Ausbildungsgehalt
- Eine hohe Übernahmechance im Betrieb
- Leistungen wie Urlaubsgeld, betriebliche Altersvorsorge, verschiedene Einkaufsrabatte und vieles mehr
- Teilnahme an verschiedenen Messen
- Innerbetriebliche Fortbildungen inkl. Nutzung der Firmenfahrzeuge (für externe Schulungen)
- Betriebliches Gesundheitsmanagement (Sportgruppen, verschiedene Kurse usw.)
- Azubiausflüge
- Abschlussgala im EUROPA PARK

Das erwarten wir:

- Guter Hauptschulabschluss, mittlere Reife oder ggf. Abitur
- Interesse an der Lebensmittelproduktion
- Verantwortungsbewusstsein
- Teamfähigkeit
- Motivation, Kreativität & Genauigkeit

Ausbildungsangebot:

Fachkraft (m/w/d) für Lebensmitteltechnik

Mechatroniker (m/w/d)

Fachverkäufer (m/w/d) im Lebensmittelhandwerk
Fachrichtung Fleischerei

Fleischer (m/w/d) in Produktion

Koch (m/w/d)

Schwarzwaldhof

Schwarzwaldhof
Fleisch und Wurstwaren GmbH
Waldshuter Str. 37
78176 Blumberg
Betriebliche Ausbildung
Telefon: 07702 531-151
E-Mail: ausbildung@schwarzwaldhof.de

www.schwarzwaldhof.de

Deine Sparkasse
Die Sparkasse Schwarzwald-Baar ist eines der größten Ausbildungsunternehmen in der Region und bildet jedes Jahr erfolgreich Nachwuchskräfte aus. Wir sind der Marktführer im Schwarzwald-Baar-Kreis und mit der Region eng verbunden. Als wichtigster Finanzdienstleister vor Ort sind wir in unseren 36 Geschäftsstellen persönlich oder digital für unsere Kunden da.

Deine Ausbildung
Während deiner abwechslungsreichen, vertriebsorientierten Ausbildung, durchläufst du zahlreiche Abteilungen in unserem Haus und lernst rasch selbstständiges Arbeiten. Erhalte ersten Kundenkontakt in der Beratung, erfahre mehr über unsere Vertriebsplanung im Marketing oder erhalte Einblicke über die digitale Entwicklung in allen Abteilungen der Sparkasse. Aus unserem Azubiteam wird sich ein Azubipate während des kompletten ersten Lehrjahres um dich kümmern. Abwechslungsreiche und innovative Projekte bieten eine spannende Abwechslung zum Azubialltag: Sei Teil der Azubi-Geschäftsstelle, bringe dich im Azubi Social-Media Team ein oder gestalte unsere Azubi-Werbekampagne mit. Neben den fachlichen Kompetenzen legen wir einen großen Wert auf deine persönliche Entwicklung und fördern diese daher auch im Rahmen deiner Ausbildung.

Deine Perspektiven
Wir geben dir eine Übernahmegarantie bei erfolgreicher Beendigung deiner Ausbildung! Auf dem Weg zu deinen persönlichen beruflichen Zielen unterstützen wir dich mit einem individuellen Entwicklungskonzept. Unser umfangreiches Weiterbildungsangebot sichert stetig deine fachliche Kompetenz auf dem Weg zum Traumjob.

Dein Schnupperkurs?
Du möchtest unser Unternehmen vorab kennenlernen? Gerne ermöglichen wir dir vor einer Bewerbung ein einwöchiges Praktikum bei uns.

Ausbildungsangebot:

Bankkaufleute (m/w/d)

Bankkaufleute (m/w/d)
mit Zusatzqualifikation Allfinanz

Studienangebot:

Bachelor of Arts (DH) (m/w/d)
Fachrichtung: BWL-Bank

Sparkasse Schwarzwald-Baar

Sparkasse Schwarzwald-Baar
Anstalt des öffentlichen Rechts
Gerberstraße 45
78050 Villingen-Schwenningen
Telefon: 07721 291-0

Ansprechpartnerin:
Romy Woldt
Leiterin Ausbildung
Telefon: 07721 291-13104
E-Mail: romy.woldt@spk-swb.de

Interesse? Jetzt online bewerben unter:

www.spk-swb.de/ausbildung

Vollgepackt mit Chancen

Ausbildungsangebot:

Werke Bräunlingen und Blumberg

Packmitteltechnologe (m/w/d)

Maschinen- und Anlagenführer (m/w/d)

Fachkraft für Lagerlogistik (m/w/d)

Werk Bräunlingen

Industriekaufleute (m/w/d)

Medientechnologe Druck (m/w/d)

Elektroniker (m/w/d)
für Betriebstechnik

Mechatroniker (m/w/d)
für Betriebstechnik

DH-Studium Bachelor of Arts (m/w/d)
- BWL-Industrie
- BWL-Technical Management

DH-Studium Bachelor of Science (m/w/d)
- Wirtschaftsinformatik

Wenn aus Verpackungslösungen Zukunftsperspektiven werden...

Bei uns wird nicht nur VERpackt, bei uns wird auch AUSGEpackt – und zwar täglich: Denn bei uns gibt es jeden Tag neue Dinge zu entdecken und Wege, die Welt der Verpackungen in die Zukunft zu tragen. Das können wir nämlich nicht alleine, sondern wir brauchen dazu junge, frische, engagierte, mutige und fleißige Menschen – Menschen wie Dich?

Als erfolgreiches und inhabergeführtes Unternehmen bieten wir unserem Nachwuchs prima Karrierechancen.

Du hast Lust auf eine Tätigkeit bei einem der Marktführer im Bereich Verpackungstechnik? Dann sollten wir uns kennenlernen!

straub VERPACKUNGEN
Die Wellpappe aus dem Schwarzwald

Straub-Verpackungen GmbH
Donaueschinger Str. 2
78199 Bräunlingen

Ansprechpartnerin:
Martina Kull
Telefon: 0771 9202-0
E-Mail: ausbildung@straub-verpackungen.de

www.straub-verpackungen.de

Die SICK STEGMANN GmbH ist ein Unternehmen der SICK Gruppe. Die SICK AG ist einer der weltweit führenden Hersteller von Sensoren und Sensorlösungen für industrielle Anwendungen. Das 1946 von Dr.-Ing. e. h. Erwin Sick gegründete Unternehmen mit Stammsitz in Waldkirch im Breisgau nahe Freiburg zählt zu den Technologie- und Marktführern und ist mit mehr als 50 Tochtergesellschaften rund um den Globus präsent. Im Geschäftsjahr 2019 beschäftigte SICK mehr als 10.000 Mitarbeiter weltweit und erzielte einen Konzernumsatz von rund 1,8 Mrd. Euro.

Ausbildungsangebot:

Mechatroniker (m/w/d)
Ausbildungsdauer: 3,5 Jahre

Industriemechaniker (m/w/d)
Ausbildungsdauer: 3,5 Jahre

Elektroniker (m/w/d) für Geräte & Systeme
Ausbildungsdauer: 3,5 Jahre

Duales Studium Elektrotechnik
3 Jahre, DHBW Lörrach

Duales Studium Mechatronik
3 Jahre, DHBW Karlsruhe

Duales Studium Informationstechnik
3 Jahre, DHBW Karlsruhe

SICK
Sensor Intelligence.

SICK STEGMANN GmbH
Dürrheimer Straße 36
78166 Donaueschingen

Ansprechpartner:
Stefan Müller
Telefon: 0771 807-145
E-Mail: stefan.mueller@sick.de

www.sick.de/ausbildung

Ausbildung, die begeistert

Mit einer Ausbildung in einem unserer Betriebe lernst du alle Bereiche eines modernen Mehrmarkenautohauses kennen.
Du wirst früh Verantwortung übernehmen und von Beginn an in unserem jungen und dynamischen Team mitarbeiten. So kannst du bereits heute den Grundstein für deine erfolgreiche Zukunft legen.
Nach einem erfolgreichen Abschluss deiner Ausbildung bieten sich bei uns interessante Übernahme- und Aufstiegschancen. Wir freuen uns auf deine Bewerbung.

Ausbildungsangebot:

Kfz-Mechatroniker (m/w/d)
Ausbildungsdauer: 3,5 Jahre
Voraussetzung: guter Hauptschulabschluss, gute Noten in den naturwissenschaftlichen Fächern

Automobilkaufleute (m/w/d)
Ausbildungsdauer: 3 Jahre
Voraussetzung: guter Realschulabschluss, gute Noten in den Fächern Deutsch und Mathematik

Südstern - Bölle
Ihr Mercedes-Benz Partner

Südstern – Bölle AG + Co KG
Dürrheimer Straße 12
78166 Donaueschingen
Telefon: 0771 838-0
E-Mail: info.donaueschingen@suedstern-boelle.de

Ansprechpartnerin:
Eileen Schön
Center Donaueschingen
Telefon: 0771 838-129
E-Mail: bewerbung@suedstern-boelle.de

www.suedstern-boelle.de

Werde Sicherheitsexperte und Zukunftsgestalter!

Möchtest Du nahe bei den Menschen in Deiner Region sein? Sie rundum betreuen und ihnen Sicherheit geben durch optimalen Schutz in jeder Lebenslage? Dann bist Du bei uns genau richtig.

Während Deiner Ausbildung vermitteln wir Dir nicht nur fundierte Kenntnisse zur Versicherungswirtschaft. Du wirst von uns sofort in alle Arbeitsabläufe integriert und kannst wertvolle praktische Erfahrungen im Innen- und Außendienst sammeln.

Wir sind die SV – Eure erste Wahl in Tuttlingen.

Ausbildungsangebot:

Kaufleute (m/w/d)
für Versicherungen und Finanzen

SV Sparkassen Versicherung
Geschäftsstelle Holger Huber

SV Geschäftsstelle Holger Huber
Bahnhofstr. 89
78532 Tuttlingen
Telefon: 07461 966765-0

Ansprechpartnerin:
Frau Yasemin Senol
Telefon: 07461 966765-17
E-Mail: yasemin.senol@sparkassenversicherung.de

www.holgerhuber.com

Was zählt für dich, wenn es um deine künftige Berufsausbildung geht? Spannende Aufgaben? Ein gutes Team? Ein Unternehmen, das dir viel zu bieten hat und fair mit dir umgeht? Oder am besten alles zusammen?

Dann ist eine Ausbildung bei TS H+K Deutschland genau das Richtige für dich!

Mit Spaß an dem, was wir tun, haben wir viel Erfolg: Wir haben als Mitglied der HEF Groupe die Power des europäischen Marktführers im Bereich Oberflächenengineering – und wir vereinen in Deutschland an fünf Standorten die Spitzenkompetenz in der Härte- und Beschichtungstechnik.

Dürfen wir dich bald kennenlernen? Wir freuen uns auf deine Bewerbung.

Ausbildungsangebot:

Industriekaufleute (m/w/d)
Ausbildungsdauer: 3 Jahre

Kaufleute (m/w/d) für Digitalisierungsmanagement
Ausbildungsdauer: 3 Jahre

Maschinen- und Anlagenführer (m/w/d)
Ausbildungsdauer: 2 Jahre

Werkstoffprüfer (m/w/d)
Ausbildungsdauer: 3,5 Jahre

TS H+K
member of HEF GROUPE

TS H+K Deutschland
Brunnenstraße 36, 78554 Aldingen
Telefon: 07424 9816-0
E-Mail: personal@tshk.de

www.hk-azubis.de

„Hier gestalten wir unsere Zukunft mit."

Die Volksbank eG – Die Gestalterbank ist eine moderne und leistungsstarke Genossenschaftsbank mit rund 970 Mitarbeiterinnen und Mitarbeitern.

Nach einer spannenden Einführungswoche für das gemeinsame Kennenlernen werden unsere Auszubildenden fundiert und qualifiziert bei der Volksbank eG – Die Gestalterbank ausgebildet. Die Berufsausbildung umfasst auch Seminare, Projekte und verschiedene Aktivitäten, die den Erfolg der Ausbildung unterstützen und nicht nur die fachliche, sondern auch die soziale Kompetenz fördern.

Neugierig geworden? Dann bewerben Sie sich online.

Wir freuen uns auf Sie.

www.gestalterbank.de

Ausbildungsangebot:

Bankkaufleute (m/w/d)
Ausbildungsdauer: 2,5 Jahre
Voraussetzung: Realschulabschluss

Bankkaufleute (m/w/d) mit Zusatzqualifikation Allfinanz
Ausbildungsdauer: 2 Jahre
Voraussetzung: Fachhochschulreife/Abitur

Studienangebot:

Bachelor of Arts (m/w/d) (B.A.) Studiengang BWL Bank
Ausbildungsdauer: 3 Jahre
Voraussetzung: Abitur

Bachelor of Arts (m/w/d) (B.A.) Studiengang BWL Digital Business Management
Ausbildungsdauer: 3 Jahre
Voraussetzung: Abitur

Volksbank eG
Die Gestalterbank

Volksbank eG – Die Gestalterbank
Am Riettor 1
78048 Villingen-Schwenningen

Ansprechpartnerin:
Stefanie Dolfinger-Weidhase
Telefon: 07721 802-1318
E-Mail: stefanie.dolfinger-weidhase@gestalterbank.de

Jetzt informieren und online bewerben.

www.gestalterbank.de

Deine Chance bei uns zu punkten.

VTS GmbH Kunststoffe liefert Kunststoffgranulate – Hochleistungskunststoffe, technische Thermoplaste sowie Spezial-Compounds – an Systemlieferanten, Komponentenhersteller, Spritzgussteileproduzenten und Anwender in unterschiedlichsten Branchen wie Fahrzeugtechnik, Maschinenbau, Medizintechnik, Sport und Freizeit, Haushalt u.v.m.

Heute beschäftigt das Unternehmen, das im Industriegebiet IN-KOM Südwest in Zimmern o.R. zu finden ist, über 35 Mitarbeiter. Als regionaler Arbeitgeber wird in der Firma zudem seit vielen Jahren ausgebildet.

Ausbildungsangebot:

Industriekaufleute (m/w/d)
Voraussetzung: mind. Mittlere Reife
Ausbildungsdauer: 3 Jahre

Kaufleute (m/w/d) Groß- & Außenhandelsmanagement
Voraussetzung: mind. Mittlere Reife
Ausbildungsdauer: 3 Jahre

VTS KUNSTSTOFFE

Haben wir Dein Interesse geweckt? Dann freuen wir uns auf Deine Bewerbung!
VTS GmbH Kunststoffe | Vertriebs- und Techno-Service
Personalabteilung
Schwarzwaldring 6, 78658 Zimmern o. R.
Telefon: 0741 9333 0
E-Mail: personal@vts-kunststoffe.eu

www.vts-kunststoffe.eu

Seit über 100 Jahren steht Steinbach für Qualität, Zuverlässigkeit und Flexibilität. Bekannt sind wir vor allem als Zulieferer von Stanz-, Laser-, Fräs- und Biegeteilen sowie Werkzeugen und Baugruppen. Zu unseren Kunden zählen wir namhafte Unternehmen aus der Automobilbranche, Luft- und Raumfahrt, Medizintechnik, Maschinenbau und Elektrotechnik.

Hast auch du Lust auf eine interessante und abwechslungsreiche Ausbildung?

Dann bewirb dich bei uns!

Ausbildungsangebot:

Industriekaufleute (w/m/d)
Wahlweise mit Zusatzqualifikation

Stanz- und Umformmechaniker (m/w/d)

Werkzeugmechaniker (m/w/d) für Stanz- und Umformtechnik

Zerspanungsmechaniker (m/w/d) Frästechnik

STEINBACH
Apparatebau · Feinmechanik · Werkzeugbau
Stanzen · Feinstanzen · Laserschneiden

Walter Steinbach GmbH & Co. KG
Dürrheimer Straße 41
78166 Donaueschingen

Ansprechpartnerin:
Manja Lorz
Telefon: 0771 8508-36
E-Mail: bewerbung@walter-steinbach.de

www.walter-steinbach.de

Wir sind eine der erfahrensten Agenturen aus Baden-Württemberg. Seit 50 Jahren am Markt und immer noch hungrig. Wir sind ein Team aus kreativen Vollblutwerbern. Wir sind Denker, Strategen, Macher, Eroberer, Kümmerer und Feuerwehrmänner. Vor allem aber sind wir nette Menschen. Die flache Hierarchie und flexible Arbeitszeiten gewährleisten, dass die Idee stets im Mittelpunkt steht.

Als Azubi bei uns lernst Du das Handwerk von der Pike auf. Neben der Theorie in der Schule sammelst Du praktische Erfahrungen im echten Agenturleben. Im Team realisierst Du kreative Konzepte und crossmediale Kampagnen.

Du hast eine gute mittlere Reife oder das Abitur in der Tasche. Ehrgeiz und Neugier treiben Dich an? Du liebst Herausforderungen und begeisterst Dich für Marken? Kreativität, Grafik, Fotografie und Typografie sind Deine Steckenpferde? Darüber hinaus hast Du eventuell erste Erfahrungen mit den gängigen Grafikprogrammen, bist zuverlässig, wissbegierig und offen für Neues?

Wie Faust auf Auge?
Dann sende einfach Deine ausführlichen Bewerbungsunterlagen – vielleicht schon mit ein paar ersten Arbeitsproben als PDF an learn2play@was-werbeagentur.de

Ausbildungsangebot:

Mediengestalter (m/w/d) Digital und Print
Fachrichtung Gestaltung und Technik
Fachrichtung Konzeption und Visualisierung
Fachrichtung Beratung und Planung

Kaufleute (m/w/d) für Marketingkommunikation
Zusatzqualifikation Kommunikationsmanagement

Praxissemester
Für Studierende der Studienrichtungen:
Medien- und Kommunikationsdesign
Medien- und Kommunikationswirtschaft

WAS
WerbeAgentur

WAS WerbeAgentur
Schinke GmbH
Saarlandstraße 38
78050 Villingen-Schwenningen
Telefon: 07721 9171-0
E-Mail: learn2play@was-werbeagentur.de

www.was-werbeagentur.de

Ausbildungsangebot:

Verfahrensmechaniker (m/w/d)^- und Kautschuktechnik
Fachrichtung Formteile
Ausbildungsdauer: 3 Jahre
Voraussetzung: Mittlere Reife oder Hauptschulabschluss

Werkzeugmechaniker (m/w/d)
Fachrichtung Formentechnik
Ausbildungsdauer: 3,5 Jahre
Voraussetzung: Mittlere Reife oder Hauptschulabschluss

Maschinen- und Anlagenführer (m/w/d)
Ausbildungsdauer: 2 Jahre
Voraussetzung: Hauptschulabschluss

Fachkraft (m/w/d) für Lagerlogistik
Ausbildungsdauer: 3 Jahre
Voraussetzung: Mittlere Reife oder Hauptschulabschluss

Studienangebot:

Bachelor of Engineering (m/w/d) Maschinenbau
Fachrichtung Kunststofftechnik
Ausbildungsdauer: 3 Jahre
Voraussetzung: Abitur oder Fachhochschulreife

Bist du auf der Suche nach den besten Voraussetzungen um erfolgreich in dein Berufsleben zu starten? Dann bist du bei Weißer + Grießhaber genau richtig.

Wir bieten dir:
- Eine interessante und abwechslungsreiche Ausbildung mit persönlicher Betreuung
- Modernste Ausstattung
- Mitwirkung in spannenden und attraktiven Projekten.

Weißer + Grießhaber ist ein aufgeschlossenes, modernes Familienunternehmen mit hoher Kundenorientierung. Wir produzieren Spritzgussteile und Baugruppen von höchster Präzision, für zahlreiche Branchen. Als Top-Arbeitgeber suchen wir Macher mit Power und Ehrgeiz, die ihre Leidenschaft und ihr Know-how mit uns teilen.

Nutze deine Chance. Bewirb dich jetzt!

Think Exzellenz. Think Weißer + Grießhaber.

Weißer + Grießhaber GmbH

Weißer + Grießhaber GmbH
Waldstraße 11
78087 Mönchweiler

Ansprechpartnerin:
Frau Elke Fricker
Telefon: 07721 9487-14

Wir freuen uns auf eure Onlinebewerbung unter:

www.weisser-griesshaber.de

WERMA Signaltechnik GmbH + Co. KG ist ein expandierendes Unternehmen mit mehr als 360 Mitarbeitern und 8 Standorten weltweit. Mit modularen Signalsäulen hat das Unternehmen einen Industriestandard etabliert. Heute liefert WERMA optische und akustische Signalgeräte sowie Systeme zur Prozessoptimierung für die Industrie und Logistik.

Als inhabergeführtes, mittelständisches Unternehmen legen wir viel Wert auf eine mitarbeiterorientierte Personalpolitik. Auf ein sehr gutes Betriebsklima sowie auf zahlreiche Sozialleistungen ist WERMA Signaltechnik stolz.

Für die Entwicklung von Know-how steht unseren Mitarbeitern viel Freiraum zur Verfügung – Freiraum für die Entfaltung individueller Stärken und für eigenverantwortliches Handeln. Wir fördern unsere Auszubildenden mit Auslandsaufenthalten in einer unserer Niederlassungen, interdisziplinären Projektaufgaben, gemeinsamen Ausflügen sowie spannenden und vielfältigen Teamevents.

Unsere interessanten Studien- und Ausbildungsangebote finden Sie unter www.werma.com

Ausbildungsangebot:

Mechatroniker (m/w/d)

Werkzeugmechaniker (m/w/d)
Einsatzgebiet Formentechnik

Fachkraft (m/w/d) für Lagerlogistik

Industriekaufleute (m/w/d)

Technischer Produktdesigner (m/w/d)
Maschinen- und Anlagenkonstruktion

Studienangebot:

Bachelor of Arts
- Industrie, International Business
- Technical Management

Bachelor of Engineering
- Elektrotechnik
- Maschinenbau
- Wirtschaftsingenieurswesen

Bachelor of Science
- Wirtschaftsinformatik

Traineestudium
Software-Engineering, Elektrotechnik, Industrial Automation and Mechatronics, Mechatronische Systeme

Bachelor- und Master-Thesis

Vielfältige Praktika

WERMA

WERMA Signaltechnik GmbH + Co. KG
Dürbheimer Str. 15, 78604 Rietheim-Weilheim
Telefon: 07424 9557-0
Telefax: 07424 9557-44

Ansprechpartner:
Herr Adelmo Aldinucci, Personalwesen
Telefon: 07424 9557-195
Telefax: 07424 9557-5195
Bitte nutzen Sie unser Bewerbungstool unter www.werma.com/karriere

www.werma.com

Ihre Zukunft ist aus Kupfer.

Mit einer Ausbildung bei Wieland machen Sie alles richtig: ein zukunftssicherer Beruf, sympathische Teams und gute Chancen auf Übernahme.

Mit Ihrer Begeisterung für Technik entdecken Sie bei uns jeden Tag Neues. Sie können sich in allen Ausbildungsberufen und Studiengängen auf nette Kollegen, eine freundliche Arbeitsatmosphäre und gute Bezahlung freuen. Dazu gib es zahlreiche Extras, die Ihre berufliche und persönliche Weiterentwicklung fördern oder einfach Spaß machen.

Informieren Sie sich jetzt unter **wieland-karriere.de**, welche Ausbildungen und Studiengänge wir aktuell anbieten.

Ausbildungsangebot:

Elektroniker (m/w/d)
für Betriebstechnik

Industriemechaniker (m/w/d)

wieland

Das ist Wieland.

9.000	90+	200 Jahre	84%
MITARBEITER	STANDORTE	ERFOLG	LÄNGER ALS 5 JAHRE DABEI

Wieland-Werke AG
Lantwattenstraße 11
Villingen-Schwenningen

Ansprechpartnerin:
Jessica Bucher
Telefon: 0731 944 3208

www.wieland-karriere.de

Deine Karriere bei Wiha – jetzt durchstarten!

Seit über 50 Jahren steht Wiha als IHK-Ausbildungsbetrieb jungen Menschen zur Seite, seit 25 Jahren engagieren wir uns in Kooperationen mit Dualen Hochschulen. Dabei stehen den Auszubildenden ganz unterschiedliche Wege in die Berufswelt offen. So gibt es über 15 verschiedene Ausbildungsberufe und Studiengänge zur Auswahl, begleitend dazu ermöglicht Wiha seinen Nachwuchskräften auch einen „Blick über den Tellerrand" – etwa bei Ausbildungszeiträumen in Kooperationsunternehmen oder bei Auslandsaufenthalten in einer der Tochtergesellschaften in Europa, den USA oder Asien. Die Chancen, auch langfristig Teil von Wiha zu sein, sind sehr gut: So stehen wir für eine konstante Übernahmequote von über 80 Prozent.

Wiha ist ein erfolgreich wachsendes, mittelständisches und global aktives Familienunternehmen mit über 1000 Beschäftigten weltweit. Dank der exzellenten Produktqualität und Innovationsstärke gelten wir als einer der international führenden Hersteller von Handwerkzeugen.

Ausbildungsangebot:

Werkzeugmechaniker (m/w/d)
in Fachrichtung Formentechnik

Verfahrensmechaniker (m/w/d)
für Kunststoff- und Kautschuktechnik

Zerspanungsmechaniker (m/w/d)
in Fachrichtung Drehautomatensysteme

Werkstoffprüfer (m/w/d)
in Fachrichtung Wärmebehandlungstechnik

Mechatroniker (m/w/d)

Fachkraft (m/w/d) für Lagerlogistik

Industriekaufleute (m/w/d)
auch mit Zusatzqualifikation

Mediengestalter (m/w/d)
für Digital- und Printmedien

Kaufleute (m/w/d) für Digitalisierungsmanagement

Studienangebot:

Bachelor of Arts (DH)
- Industrie
- Technical Management
- Digital Business Management

Bachelor of Science (DH)
- Wirtschaftsinformatik

Bachelor of Engineering (DH)
- Maschinenbau
- Elektrotechnik

wiha
Tools that work for you

Wiha Werkzeuge GmbH
Personalabteilung
78136 Schonach
Telefon: 07722 959-127

Wir haben Dein Interesse geweckt? Wir freuen uns auf deine Bewerbung **ausschließlich online** über die Bewerberplattform auf unserer Homepage.

www.wiha.com

Nutze Deine Chancen durch eine Ausbildung mit Prädikat.

Zetec ist ein junges, dynamisches Unternehmen, das als Spezialist in der Zerspanung über ein breites Know-how und eine große Erfahrung verfügt. Und somit Partner für komplexe Problemlösungen und Teile in hoher Präzision ist. Wer in der Zerspanungstechnik Karriere machen will, ist bei Zetec ganz bestimmt an der richtigen Adresse.

Ausbildung sichert Zukunft.

Zetec bietet die besten Möglichkeiten einer intensiven und optimalen Ausbildung. Vor allem durch den hohen Praxisbezug mit anspruchsvollen, wechselnden Aufgaben und betrieblichem Unterricht. Und dies alles in modernen, hellen Räumen, in einem professionellen Umfeld und mit neuester Maschinentechnologie. Unsere Azubis wurden schon mit dem GVD- und IHK-Preis ausgezeichnet. Durch die hohe Qualität der Ausbildung bietet Zetec beste Zukunftsperspektiven.
Bei Zetec ist also mehr für Dich drin.

Neben Aus- und Weiterbildungsplätzen bietet Zetec auch Praktika im technischen und kaufmännischen Bereich.

Ausbildungsangebot:

Zerspanungsmechaniker (m/w/d)

Fachkraft (m/w/d) für Metalltechnik
Fachrichtung Zerspanungstechnik

Weiterbildungsangebot:

Zerspanungsmechaniker (m/w/d)

Zetec Zerspanungstechnik

Zetec Zerspanungstechnik GmbH & Co. KG
Daimlerstraße 9
78559 Gosheim
E-Mail: personal@zetec.de

AUSGEZEICHNETE AUSBILDUNG
Eine Initiative der GVD

www.zetec.de

Werde Teil von #TeamKARLSTORZ

Bei KARL STORZ tragen wir täglich durch die Entwicklung und Vermarktung von innovativen und hochwertigen Medizinprodukten zur Heilung von Menschen bei – und das seit über 75 Jahren!

Du willst Teil von KARL STORZ werden? Auch dieses Jahr warten spannende Ausbildungsberufe und DH-Studiengänge im gewerblich-technischen und kaufmännischen Bereich auf Dich!

Unter www.karlstorz.com/education.htm erfährst Du mehr über unser breit gefächertes Ausbildungs- und Studienangebot. Oder besuche uns auf Social Media!

Jetzt Durchstarten in Deine Zukunft!

Du findest uns auf

Generation Education

KARL STORZ SE & Co. KG, Dr.-Karl-Storz-Straße 34, 78532 Tuttlingen/Germany
www.karlstorz.com

STORZ
KARL STORZ — ENDOSKOPE

DEINE AUSBILDUNG BEI MS – **INNOVATION, LEISTUNG, ZUSAMMENHALT.**

Deine Fähigkeiten sind entscheidend für unseren Erfolg. Im Geschäftsbereich MS Powertrain Technology Group produzieren wir für die Nutzfahrzeug- und Automobilindustrie eine Vielzahl innovativer Lösungen im Antriebsstrang. In der MS Ultrasonic Technology Group entwickeln wir für die Automobil-, Verpackungs-, Textil- und Medizinindustrie umfassende Ultraschall-Lösungen zur Bearbeitung thermoplastischer Kunststoffe. Dafür benötigen wir hoch qualifizierte und motivierte Mitarbeiter, weshalb uns deine Ausbildung ganz besonders wichtig ist.

Du willst mehr über unsere Ausbildungs- und Studiumsberufe erfahren? Einfach den QR-Code scannen und nachlesen.

MS Industrie Verwaltungs GmbH
Karlstraße 8 – 20 | 78549 Spaichingen | personalabteilung@ms-industrie.de

www.ausbildung-bei-ms.de